LA PRENSA

PRIMERA SECCION: PAGINAS 1 á 4 y 17 á 32

Año XLIII — Núm. 14.998 — 3 — BUENOS AIRES, JUEVES 16 DE NOVIEMBRE DE 1911. — Dirección y Administración: Avenida de Mayo 567 al 575

EDICION DE 32 PAGINAS

DIVERSIONES PUBLICAS

TEATROS

COLISEO — Arrendataria Sociedad "LA Teatral". — Director-gerente: Walter Mocchi. Dirección: Francione.—Temporada de primavera.—Gran compañía lírica italiana. — Orquesta de 40 profesores. Coro compuesto de 40 personas y 12 bailarinas.—Maestro concertador y director de orquesta: Ferruccio Cattolani.—Jueves 16—La ópera-ballet en 4 actos: La Favorita. Plateas con entrada $ 8.

MAYO — Compañía cómica lírica española. Dirigida por el aplaudido y popular primer actor: Don Pepe Angeles.—Maestro concertador y director: José Carrilero. — Jueves 16—La gente seria. El estuche de monerías. El reloj de arena. Lirio entre espinas.

COMEDIA — Compañía cómica y de zarzuela española. Dirigida por el primer actor: Emilio Carreras. — Director de orquesta: señor Don Bernardino Terés. — Jueves 16—El húsar de la guardia. La viejecita. El pollo Tejada. El perro chico.

MARCONI — Temporada de 1911 — Empresa arrendataria: José y Luis Crodara.—Gran compañía italiana de óperas y operetas "Città di Milano", Pedro Maresca y Cía.—Jueves 16—La opereta en 3 actos: La viuda alegre. Plateas con entrada $ 2.

APOLO—Compañía lírica dramática nacional. Dirigida por José J. Podestá.— Maestros directores de orquesta: Arturo de Bassi y Antonio D. Podestá.—Jueves 16— Gran función extraordinaria en honor y beneficio de los actores Luis M. Vellón y Attilio Cinciari, con el concurso de la aplaudida tiple cómica Olinda Bozán.—Estaba escrito (estreno). La mala vida. La telaraña (estreno). Los disfrazados. Plateas de preferencia con entrada $ 2.50, id otras filas con entrada $ 2.

NACIONAL — Corrientes 960. — Gran compañía nacional Podestá-Vittone. — Concurso de obras en 1 acto. Premios 2.000 pesos.—Jueves 16—Así empieza una historia. La guerra. Tercera obra del concurso: Resaca. La hora del balcón.

NACIONAL NORTE — Santa Fé y Callao. — Empresa: Silvio Giovanetti y Cía. — Gran compañía dramática argentina, del señor Guillermo Battaglia.—Jueves 16—El drama policial en 4 actos: Raffles ó El ladrón por sport. Plateas con entrada $ 1.50.

OLIMPO—Pueyrredón 1463, entre Santa Fe y Arenales.—Compañía española de operetas y zarzuela. Dirigida por el primer actor: Casimiro Ros. Primera tiple: Lidia Peñisi.—Maestro concertador y director: Carlos Pibernat.—Jueves 16—La zarzuela en 3 actos El anillo de hierro. Plateas con entrada $ 1.60.

VARIEDADES — (Plaza Constitución).— Gran compañía cómico-dramática española. Dirigida por el primer actor: Juan Domenech.—Jueves 16—El melodrama histórico en 5 actos: El soldado de San Marcial ó Un error judicial en una causa célebre. Plateas con entrada $ 1.

CINEMATOGRAFOS Y VARIEDADES

CASINO Maipú, entre Lavalle y Corrientes. — Empresa: South American Tour. — Función todas las noches.—Jueves 16—Matinée reservada á las familias, con variado programa.—Noche: Grandes debuts. El círculo de la muerte con motocicletas, por el trío Davies.

SCALA — Esmeralda entre Corrientes y Lavalle. — Empresa: South American Tour.—Función todas las noches.—Jueves 16—Tres debuts: Marguerite Leroy, Les Roxane y Luce Davrigny, cantantes francesas. Suceso de: Chouett Alors... Entrada general $ 2.

ROYAL THEATRE — Corrientes 820 al 835. — Empresa: G. Carrioi y Cía. — Compañía de revistas y operetas francesas. Función todas las noches, con nuevo y variado programa. La opereta en 2 actos: Madame Cantharide.

ALCAZAR — Cuyo 1157. — Gran compañía de variedades y pochades. Dirigida por el aplaudido actor: Pepito Ruiz. —Jueves 16—Gran suceso de Los 4 Armenia, excéntricos. La comedia: Receta de amor. Entrada general $ 1.

PALAIS DE GLACE — Salón de patinaje sobre hielo. Apertura de la temporada: 1o. de Abril. Tres secciones diarias. Mañana, de 9.30 á 12, $ 1. Tarde, de 2.30 á 7, $ 8. Noche, de 9 á 12, $ 1.— Paseo de la Recoleta y Posadas. perm.

GRAN BIOGRAFO LAVALLE — Lavalle 928.—Función tarde y noche, todos los días. Gran programa Lux-Ec, con 15 estrenos diarios. Orquesta de 22 profesores. Galerías de lujo exclusivas para familias, señoras y niños, con entrada independiente. Grandes instalaciones para la ventilación con más de 100 ventiladores. perm.

ATENEO — Corrientes y Maipú.—Espectáculo altamente moral para familias. —Jueves 16—Dos grandes funciones. Tarde á las 2.45, con regalos de relojes y manomóviles. Soirée á las 8.45. Gran función extraordinaria de armas que los profesores de esgrima dedican en honor del ejército y la armada nacional. Asaltos de florete y sable de combate. Se exhibirá la cinta del asalto de armas por los mismos profesores. Sésores.

PALACE THEATRE — Corrientes 757.— Dirección Casa Lepage. Cinematógrafo de moda. Orquesta de 20 profesores bajo la dirección del maestro Carlos Marchal.— Jueves 16—Las vistas de actualidad: El Gran Premio Carlos Pellegrini y Las regatas internacionales en el Tigre.

CINE OPERA — Corrientes 848 — Gran cinematógrafo Pathé Frères.—Todos los días dos funciones. Matinée de 3 á 6 de la tarde. Plateas con entrada (por sección) $ 0.30. De noche (función entera) $ 1. Hoy Los últimos acontecimientos de la guerra ítalo - turca.

CINEMA ALEGRIA (Antes Flor de Europa).—837 Boedo 877.—Con grandes comodidades para familias. Domingos y días festivos, matinées. Plateas 30 centavos. Función todas las noches.

IMPERIAL BIOGRAFO — Cangallo 771.— El salón de moda para las familias. Orquesta de notables profesores. Matinée, todos los días hábiles de 2.30 á 5.30 en 4 secciones á $ 0.20 por sección. Noche, función completa á las 8.45. Plateas con entrada días hábiles $ 0.30.—Martes, miércoles y jueves, exhibición de la grandiosa cinta de gran interés y actualidad "La guerra ítalo-turca" con los últimos episodios y la más completa de la capital.

TEATRO ARGENTINO — Espectáculos cinematográficos. — Siempre novedades para Buenos Aires.—Jueves 16 — Gran acontecimiento sensacional. La verdadera cinta cinematográfica de la guerra ítalo-turca. Plateas con entrada $ 1.

LA PRENSA — GRAN BIOGRAFO, Corrientes 1172 Corrientes 1174. Función tarde y noche, con cuatro secciones. Todos los días grandes estrenos. Orquesta permanente. Función matinal de 9 á 11 a. m., todos los días.

PABELLON DE LOS LAGOS — (Palermo). Teatro guignol. Autómatas parlantes. — Mosquito, de Dante Verzura. — Matinée todos los domingos y días feriados. Grandes novedades. A las 2.30 p. m.

PABELLON DE LAS ROSAS — Skating Rink. Tres secciones diarias. Por la mañana, de 9 á 11.30. De tarde, de 2 á 6.30. De noche, de 9 á 11.30. Noches de moda: martes y viernes. Cinematógrafo.

PALACIO NOVEDADES—Nuevos salones cinematográficos. Todos los días doce grandes estrenos y 20 cintas extraordinarias. Precios populares. De tarde cuatro secciones. De noche tres. Salón Bijou Familiar. De tarde $ 0.15 por sección; de noche 0.20. Salón popular. De tarde 0.10; de noche 0.15. El hombre más grande del mundo y el más pequeño. Vistas recién llegadas.

COLON DE FLORES, SUD AMERICA 60. Esta noche variado programa con cintas totalmente nuevas y de gran novedad. Mañana gran función de moda con 25 notables estrenos. vp

POLITEAMA GENERAL BELGRANO, — Cabildo 3149, (Belgrano). — Gran compañía de los hermanos Petray. Función todas las noches. Domingos y días de fiestas, dos funciones.

DIVERSIONES PUBLICAS

CINEMA GENERAL MITRE—Boedo 837 y 39. — Espectáculos altamente morales. Programa escogido de entre lo más notable de todas las compañías cinematográficas del universo. Función todas las noches, con nuevos y notables estrenos.

CIRCO ANSELMI — (De Luis Anselmi). Larrea y Lavalle. — Gran compañía ecuestre y de dramas nacionales. Dirigida por el gran clown Bebecito.—Jueves 16— Función de moda. Debut de artistas. El drama: El payador Santos Vega. El cielito con Polandra.

POLITEAMA NACIONAL—Rivera y Canning.—Empresa: S. Figoli.—Compañía dramática italiana, Turolo y Maioni.—Primera actriz: Emma Cairo Bordeaux. — Jueves 16—El drama en 3 actos: La moglie del dotore y la comedia: Una taza di the. Plateas con entrada $ 1.

SALON TEATRO DON JUAN DE GARay.—Garay 4467.—Cinematógrafo para familias.—Empresa: Sebastián Bloise é hijo.—Jueves 16—Diez nuevos estrenos y novedades en colores y además la 3a., 4a., 5a. y 6a serie de la guerra ítalo-turca. Plateas función completa $ 0.30.

SALON AMERICANO — San Juan y Rioja—Hoy dos notables funciones con la colosal cinta en 3 partes: Cinturón de oro. La guerra ítalo-turca: Las últimas operaciones en Trípoli.

DE LA PLATA

ARGENTINO — Empresa: Carlos Vasini. — Gran compañía lírica italiana, en la que figura el célebre tenor argentino Bolio Marín.—Maestro director y concertador de orquesta: Alfredo Padovani. — Dos únicas funciones en conmemoración del aniversario de la fundación de La Plata.—Sábado 18— A las 8.45—Se representará: Mefistófeles. OTRO—Domingo 19—A las 8.45—Se representará: Manón, del maestro Massenet.

ATENEO — Sucursal del Ateneo de Buenos Aires). — Cinematógrafo especial para familias. Función todos los martes, jueves, sábados y feriados.

AVISOS DE NAVIDAD Y AÑO NUEVO

LIQUIDO 10.000 MUESTRAS DE ALMAnaques, recién llegados de Europa, tarjetas para navidad y año nuevo, Garay 2502. v17

AVISOS PARA SEÑORAS Y SEÑORITAS

A MEDIDA MOLDES, PROBADOS gratuitamente, Salta 479. v18

A LOS MOLDES PARISIENSES, PERU núm. 79.

A TODOS LOS FIGURINES DE PARIS, suscripciones, Perú 79, Mme. David.

A LOS MOLDES PARISIENSES, PERU 79. Venta por mayor y menor.

A MODISTAS Y SASTRES, A LOS MOLdes Parisienses, Perú 79.

A LA MERCERIA ALEMANA, SUIPACha 161, pidan el catálogo general. v20

A 40 CTS. SE CONFECCIONAN MOLdes, Garay 1880, antes Pozos 530. v16

A señoras: A $ 12, 16 y 19, SURTIDO trajes sastre, Humberto 1490, fábrica. v17

A 0.90 BLUSAS MUSELINA, A 7.50 Matinée, A 12 $ trajes, Humberto 1490, fábrica. v17

A MEDIDA CORTAN MOLDES EN 24 horas. "Casa Leonor Janssens", Salta 525. v16dic

ATENCION! ACABA DE LLEGAR EXcelente cortador de París, para moldes, cortándolos sobre medida, Sarmiento 923.

ATENCION, señoras se anudan, SE TIñen y rizan toda clase de plumas en la fábrica, Sarmiento 923.

A LAS señoras: RECOMENDAMOS NUEStra mueblería y cuadros al óleo, á parcelar en mensualidades, Rivadavia 2468. v23

A LAS DAMAS: LA PELETERIA DE Lázaro, liquida por fin de estación sus ricas pieles, precios increíbles, Esmeralda 218. v18

A ATENCION señoras! SE ANUDAN, tiñen, limpian, rizan y hacen plumas de encargo á precios reducidos, U. T. 4884 (Libertad), Cevallos 148. v28

A PROFESORAS Y MAESTRAS DE EScuelas, vendo á plazos, sin fiador, toda clase muebles, atiendo pedidos del interior, catálogos gratis, S. Bomchil, Pellegrini 457. v20

A LAS PROFESORAS Y MAESTRAS en general, recomendamos el piano Schubert á pagar 40 $ por mes; ocurrir Sarmiento 1124. L. Sigal y Cía. v18

A L MUNDO FEMENINO!

Visiten mi mueblería, vendo á largos plazos, sin mayores requisitos, pidan catálogo. S. Bomchil, C. Pellegrini 457. v19

A LAS DIRECTORAS Y PROFESORAS del Consejo, sin fiador y con un 25 ó/menos que en el centro, muebles y cuadros al óleo en 10 mensualidades, Rivadavia 2468. v22

A TENCION, señoras! EN EL TALLER de formas de sombreros para señoras y niñas, se hacen reformas y composturas, trabajo esmerado y precios excepcionales, Sarmiento 932.

AGUA EQUIS, GRAND. PRIX PARIS 1911. Blanquea delicadamente, cura pecas, granos, manchas, evita arrugas, frasco 3.50, cremas, polvos, pasta rosada, etc., con igual precio, Instituto Berthier, Bulpacha 829.

A PROVECHEN NOVIAS!

Adornen sus futuras casa con espléndidos muebles, sin sentir desembolso, á 10 meses de plazo, S. Bomchil, C. Pellegrini núm. 457. v17

AGUA DE BELLEZA LA PORTEÑA—Esta agua, reconocida por autoridades competentes, en la que está dando el resultado que se ha tratado de obtener, pues con sólo un mes de uso evita y quita las arrugas, dejando el cutis limpio y terso. Precio de cada frasco 10 $. Unico depósito, Laprida 937.—M. Winci, Buenos Aires. v20

BELLEZA ES RIQUEZA: CON MI UNICO procedimiento de masajes faciales hago desaparecer manchas, pecas y arrugas de la cara, manicura y pedicura, C. Pellegrini 456, U. T. 4093, Libertad. v14dic

CONFECCIONAN TRAJES TAILLEUR, fantasía, moldes é hilvanan trajes, Cangallo 1276.

CORSES FORMA LEVITON DE RICA batista 16 $, Belgrano 1178, casa Delgado. v16

CANAS BORRANSE COMPLETA Y ADmirablemente, frasco 2.50 $, C. Pellegrini 330, Petit Paris. v18

CARTERAS DE LUJO Y DE TODAS clases, acaba de llegar un espléndido surtido para verano, precios muy económicos, á la Ciudad de Berlín, Libertad 445. v16

CARMEN SUAREZ DE DOMINGUEZ, EX cortadora de la tienda San Juan, hace trajes tailleur y fantasía, á precios módicos, Chile 880. v16

EN MEDIA HORA SE CORTA CUALquier molde en 40 ctvs. y también se corta género y se hilvana, Victoria 2630. v17

MODISTA DE VESTIDOS SE OFRECE para familia, señora formal, San Carlos 3773.

MODAS, SE HACEN VESTIDOS Y sombreros á precios módicos y se atienden pedidos del interior, Santa Fe 1276. v21

MODISTA SE OFRECE para CASA de familia sabe bien cortar en cualquier figurín tailleur y fantasía, para señora, Rosa Yacomo, Patricios 471, altos.

MODISTA TRAJES TAILLEUR BUEN corte, fantasía y especialidad en trajes de novia, precios módicos, Méjico número 1138. v23

MODISTA FRANCESA, CONFECCIONA vestidos estilo sastre y demás novedades, al último figurín, con la mayor prontitud, esmero y economía, Tucumán 1045. v16

PLUMAS SE ANUDAN Y LIQUIDAN sombreros, B. Mitre 2120. v16

PLUMAS, SE tiñen, LIMPIAN Y ANUdan, precio módico, Victoria 1780. v28

PEINADORA RECIEN LLEGADA OFREce, 10 pesos mes, C. E., poste restante, correo central.

PLUMAS—SE RIZAN, tiñen Y ANUDAN, gran surtido, precios módicos, en Esmeralda 218, peletería. v18

PEINADORA SE OFRECE A DOMICILIO, 50 centavos por peinado, Suipacha 289, piezа 2a. de 1 á 4. v18

POSTIZOS: LA CASA MIR ES LA UNIca que vende joyas á $, trenzas y ondas desde 4.50; rodetes de torsada á $ 6; trenzados á 9, de 14 bucles á 5, de 20 á 8 y de 25 á 10 $, trabajo pelo caído desde 5 pesos de hechura. Venta al por mayor y detalle de 22 kg. pelo lisa parisiense, B. Mitre 4142. v18

QUEREIS TENER UNA MANO FINA, blanca, hermosa? Usad la crema Ebirnea $ 2. Perfumerías y Kosmeo Agency, Montevideo 276, U. T. 3818 (Lib.)

SE VENDE UN TRAJE DE NOVIA, moderno, Alsina 1132. v17

SE DAN LECCIONES DE PEINADOS por $0 $. V. Gómez 54. v16

SE VENDE TRAJE ROSA DE FANTAsía sin uso, por luto, Sarmiento 3529. v16

SE VENDE UN TRAJE DE SEDA NUEva para niña de 10 á 12 años, en $ 5, Santa Fe 1275. v17

Señoras! EL GRAN BAZAR LONDRES, de la esquina Méjico y B. de Irigoyen se mudó á Bernardo de Irigoyen 902, esquina Estados Unidos, frente á la plaza de la Concepción. v17

AVISOS PARA SEÑORAS Y SEÑORITAS

SE ANUDAN, tiñen, RIZAN Y LIMPIAN plumas á precios módicos, Cangallo 1346.

SALON DE PEINADOS, EN MI SALON, $ 0.50 se hace toda clase de postizos, se trabaja en pelo caído, se da lecciones de peinados. A. J. S., Gral. Urquiza 1110. v18.

Señoras, ADORNEN SU HOGAR, FACIlitamos muebles, pianos, tapicería de seda, etc., á pagar en 10 meses, Sarmiento 1124, L. Sigal y Cía. v18

Señoras ATENCION! TODA PERSONA que aspire á tener un hermoso cutis blanco, terso y libre de toda impureza debe usar el sin rival específico Schönheitswasser (agua de belleza), que es infalible para hermosear al punto de llamar la atención; no confundir el "Schönheitswasser", con otros, compuestos que sólo blanquean momentáneamente; no, dicho específico es verdaderamente curativo y blanquea el cutis más oscuro, probar es convencerse, se aplica como prueba (gratis), de 8 á 4 de la tarde en su depósito, Bermejo 452, en venta allí mismo y en las droguerías siguientes: Ferrini, Florida 820, Franco Inglesa, Curo 551, El Aguila, C. Pellegrini 36 y otras farmacias. Precio 2 $.—B. Unilzks. v17

VELLO! QUIEN TIENE VELLO ES PORque quiera. La cinta vegetal Duncastella es soberana para la extirpación del vello y bulbos completamente. Caja, $ 4, perfumerías y Kosmeo Agency, Montevideo 273.

VENTA DE CASAS, TERRENOS Y CAMPOS

AL MEJOR PARAJE de VILLA ALBERtina, vendo 2 lotes, Pavón 3238.

A 60-MESES EN FLORIDA, VENDE TErrenos, J. Noninl, B. Mitre 659.

A CONSTRUIR SIN DINERO, PAGANdo mensualmente, empresa seria, Salta 607. v30

A PLAZO, CON CEDULAS VENDO UNA casita moderna, con todas las instalaciones, Méjico 2671, desocupada.

A CEPTO oferta por la esq. EN VENTA R. Peña y Posadas 568 varas, ocurrir A. de Mayo 676 de 4 á 5 p. m. López.

A ! LARGOS PLAZOS EN VILLA URQUIza, vende terrenos en todas direcciones José Noninl, B. Mitre 659.

A CHA Y PAMPA (adoquinándose) terreno 10x30, vende José Noninl, B. Mitre 659.

A UNA CUADRA DE MEDRANO, CASA 6 piezas, 10x47, 33.000 $, vendo. Corrientes 4340. v17

A 2 CUADRAS DE ESTACION V. DEvoto, vendo lotes especiales para quintas y chalets, en 60 meses. Lavalle 1161, escritorio 16.

ALBA", HERMOSA CHALET, A 100 metros de la estación Banfield, que se rematará el domingo 19 de Noviembre á las 5, debe visitarse, Antonio García.

AL SUR, SOBRE AV. ADOQUINADA, doble línea tranvía, terreno 1500 varas para industria ó chalet, vendo Dueño, Cangallo 2540.

A VDA. P. UNIDAS Y MURIONDO, 10 por 42, 10x47, 20x54, terrenos altos á plazos, 10 $ v. c. vende C. Narvaja Benítez, Victoria 430, y Rivadavia 2755.

A 5 CUADRAS NORTE RIVADAVIA, San Matías y Lope de Vega, vende terreno, 10x52, contado ó á plazos, L. M., Larrea 914. v16

A VELLANEDA, 3 MANZANAS DE TErreno en paraje central, donde nadie vende y en Bahía Blanca, parte de la chacra 222, se liquida muy barato, Reconquista 525, escritorio 18. v17

A DEL VALLE 931 ENTRE IRALA Y Hernandarias, Terreno 10x52 varas, 4 piezas de madera, cocina, aljibe, aguas corrientes y otras comodidades, Venta particular. Tratar Avenida Mitre 7, Avellaneda.—F. Constenla y Cía. v17

A VENIDA LA PLATA 2221, CASITA DE 2 piezas de material, cocina, baño, cochera etc., terreno de 240 v. c. con 6000 cédulas, saldo á plazos, ocurrir á Luis Torres y Cía., Cangallo 417. v17

A VDA. SAN JUAN Y CASTRO, TERREno de 10 varas por 78 se vende, dándose pesos 15.000 á dos años de plazo, con 8 1/2 por ciento de interés.—Rogelio P. Raynoli y Cía., Carlos Pellegrini 35. v16

A VDA. SAN JUAN ENTRE CASTRO Y Artes y Oficios, terreno de 10 varas por 78 se vende, dándose pesos 20.000 á 2 años de plazo, con 8 1/2 por ciento de interés.—Rogelio P. Raynoli y Cía., Carlos Pellegrini núm. 35.

BLANCO ENCALADA Y AVENIDA FOrest, terreno 10x50, venda, J. Noninl, B. Mitre 659.

BUENA ESQUINA VENDO, INCLAN 1190 y Maza, 6 plazos, casa Metán 4019, 3 piezas, 10x25 varas, tratar Incián 1034, D. Marotta.

BELGRANO, FRENTE AVENIDA VERgüs magnífico lote de 1000 varas, frente las barrancas con facilidades de pago, edificado y espléndido parque, véndese, urgente, The Barbicane Co, Corrientes 354. v17

BELGRANO, CALLE PAMPA, A 5 CUAdras del F. C. R., vendo una esquina de 1200 varas y un lote de 10x35, facilidades, Perú 161, al fondo.

BELGRANO, MOLDES ENTRE LOREto y Arredondo, vendo casa nueva, 8 piezas, comedor, etc., 10x34 vs., en $ 20.000 á plazos Debernardis, San Martín 14.

CASA 10x76, RENTA 420 $, A 90 $ VAra, Laprida 1145.

CASAS A PLAZOS VENDO EN FLORES y Floresta, V. Novelli. Victoria 773.

CHARCAS 2572, VENDO, VISITESE, espléndida casa baja. v18

CASAS MODERNAS, ALTA Y BAJA VENdo, Piedras 1233-35. Verlas de 4 á 5. v18

CASA VENDO, THAMES ALTURA COrrientes, 17.000 $, 10x28, 4 piezas, adoquinado; tratar Serrano 946.

CASA HUMBERTO 722 Y 734, 10x48 v. c., vendo urgente, muy barato, sin corredores. Laprida 420.

CONFORTABLE CASA-QUINTA, UNA cuadra Ramos Mejía vendo, Cangallo 2681, de 5 á 6. v18

CASA VENDO, OCASION, VERA 2332, llaves en mano, sala, 3 piezas, etc., Fernando, Rivadavia 901.

CASAS EN VENTA EN FLORESTA, 1/2 cuadra de Rivadavia, tratar Rivadavia 8048. v18

CONSULTE HOY EN AZUL 61, U. T. 892, C. T. 390, Flores, para vender con rapidez, propiedades. v20

CON 1.000 $ 125 POR MES VENDO CASA con 1.000 vs. y 3 piezas en Sáenz Peña F. C. P., Azul 61. v16

CABALLITO, DUNGENESS entre PAYsandú y Espinosa, ideal 10x25, vendo á 18 $. Florida 239, de 2 á 6 p. m.

CASA-QUINTA CHICHE EN MONTE Grande se vende, facilidades, Defensa 1140.

CON FACILIDAD DE PAGO VENDO EN lo mejor Villa Klein, casita-quinta, recién pintada, tratar Basses, Cangallo 966. v16

CASA REGIA EN FLORES HELGUERA 986, vendo urgente 3 dormitorios, baño, cocina, jardín, fondo 11.000 $, vería de 9 á 11 (es regalada). v16

CASA VENDO CALLE MEJICO 3459, de 10x35, sala, 5 piezas, adoquinado, etc., en 29.000 $, Victoria 985, de 1 á 6.—Valentín Santa María.

CASA VENDO CALLE MATHEU 640, de 10x50, siete piezas, etc., en 40.000 $. Victoria 985, de 1 á 6.—Valentín Santa María.

CASITA COMPUESTA DE DOS HABITAciones y dependencias, Argerich altura Páez, en 5500 $, parte á plazos, venden, Martínez y Arduino, Victoria 539.

CASA CON CLOACAS, COLOMBRES 465, 10 por 50, 5 piezas, sala, adoquinado, tranvía, etc., vendo 42.500 $, mitad á plazos, tratar en la misma.

CASEROS 2579, UNA LINDA CASA á plazos, un salón de negocio, 4 piezas y cocina, patio y zaguán vendo; tratar en la misma. v17

CHALET, RIVADAVIA 8874, VENDO á plazos, 9 habitaciones, 1300 varas, jardín y servicios, tratar Rivadavia 8190, vistarlo de 9 á 4 p. m. v18

CASA, CABILDO 1382, 5 PIEZAS, COCIna, w. c., cuarto de baño, agua corriente, se vende, tratar con el dueño, Cangallo 1364.

CASITA MODERNA VENDO 7.500 $, FAcilidades, Patagones 2753; eléctrico y adoquinado, 3 piezas, tratar con el dueño, Serrano 944.

CASA LUIS XV, CENTRO FLORES, 10x30, sala, vest., 2 dorm., baño, 2 piezas altos, vendo $ 20.000, tratar Chol, Bonorino 25.

CASITA HERMOSA, 3 PIEZAS, baño, cocina, piecita en altos, Merlo y Malvinas, adoquinado pago, vende Nevone, 11.500 pesos, mitad á plazos, C. Calvo 4044.

CASA VENDO EN FLORES, CALLE San Pedrito 836, entre Convención y Directorio 10x78, sala, 4 piezas, cuarto de baño, etc., en 36,500 $, Victoria 985, de 1 á 6., Valentín Santa María.

CASA AMPLIA, TERRENO 24x50, BLANco Encalada, una cuadra de Cabildo, Renta 10 o/o, vendo baratísimo. No atiendo corredores. García Capurro, Carlos Pellegrini 45.

CASA EN QUILMES, ESQUINA PARA negocio y 6 habitaciones, á 5 cuadras de la estación, en 17.000 $, parte á plazos, venden Martínez y Arduino, Victoria 539.

CASA VENDO FRENTE A BOEDO, 1/2 cuadra de San Juan, 10x33, hecha á todo costo, preparada para altos. Precio 32.000 $ con facilidades. El dueño Rincón 1316. No admito corredores.

CASA VENDO AL SUR, CALLE TOTOral 143 entre Estados Unidos, de 10 por 30, tres piezas, comedor, cocina, etc., en 17.000 $, Victoria 985, de 1 á 6.—Valentín Santa María.

VENTA DE CASAS, TERRENOS Y CAMPOS

CASA EN PALERMO VENDO APTA para industria ó familia, Paraná 839.

CASA, VENDO CALLE AGUIRRE 144, entre Alvarez y Lavalleja, de 10x65, comedor, 5 piezas, adoquinado, etc., en pesos 22.000, Victoria 985, de 1 á 6.—Valentín Santa María.

CASA, VENDO CALLE INDEPENDENCIA 4225, de 10x40, sala, comedor, 4 piezas, cuarto de baño, preparada para altos, etc., en 22.000 $, Victoria 985, de 1 á 6.—Valentín Santa María.

CASA, VENDO, CALLE DANIEL 1435, entre Constitución y Pavón, de 10x35, sala, 4 piezas, adoquinado, etc., en 22.000 pesos, Victoria 985, de 1 á 6.—Valentín Santa María.

CASA, VENDO EN LINIERS, 3 CUADRAS de la estación, y del tranvía 2, calle Yaken 7250 entre los corteros y Los Andes, de 10x37, una pieza, cocina, etc., en 2.200 pesos. Victoria 985, de 1 á 6.—Valentín Santa María.

CASA, VENDO AL NORTE, CALLE LOyola 819, entre Canning y Araoz, de 10 por 29, sala, comedor, 3 piezas, cuarto de baño, preparada para altos, adoquinado pago, etc., en 26.000 $, Victoria 985, de 1 á 6. —Valentín Santa María.

CASA DE LUJO VENDO, 10x25, COMEdor, 5 piezas y servicios, mosaicos, sanitarios y vidrios, etc., muchos cuadros de Carlos Calvo, 7 Avenida La Plata. Precio $ 15.000 con facilidades de pago. El dueño, Rincón 1315, de 8 á 12.—J. Martín. No admito corredores.

CAMPO PARA AGRICULTURA EN LA República Oriental del Uruguay, departamento Durazno, 4 leguas estación Molles, con mejoras, llano y sin piedra, vendo barato, por carta á Felipe A. Forgel, Chacabuco 91. v17

CAMPO EN SANTIAGO DEL ESTERO, departamento Copo 1o, lote H. H., de 20.000 hectáreas, cubiertas de bosques de quebracho, se vende á precio ínfimo y grandes facilidades de pago. Está cercano á estación Tinjina. Para tratar con el doctor J. Barrauoero, Santa Fe núm. 2428. v16

CASA MUY BIEN SITUADA, SOBRE avenida, estilo hotel, altos y bajos, con luz y aire, 16 habitaciones y toda clase de detalles de lujo y confort, llave en mano, se vende urgente, por mucho menos de su valor, tratar directamente con el propietario en la misma, de 2 á 6 de la tarde, precio 75.000 cédulas, Córdoba 2077. v16

COLONIA NUEVA MERCEDES, EN SAN Luis, sobre estación Caldenadas (F. C. C.), á poca distancia de Río Cuarto y de Rufino. En pleno centro de colonias vendidas y cultivadas, vendemos chacras por fracciones grandes ó chicas, pagaderas en tres años de plazo. Campo llano, sin toscas con agua dulce garantida. Sobre el pueblo que tiene un tráfico de 20 trenes diarios, vendemos solares y quintas en 60 mensualidades, desde 5 pesos la mensualidad. Por datos, dirijase administración Nueva Mercedes, Cangallo 541. Para visitar la colonia á nuestro administrador en Caldenadas. v20

DOS LOTES TERRENO EN LANUS, SE venden al cualquier precio, dirigirse calle Vieytes 1938, de 4 á 5 p. m. v17

DOS PETITS HOTELES LUJOSISIMOS, centro de Belgrano, nuevos. Pampa esquina Moldes, se venden. Planta baja, jardín delante, hall, sala, comedor, escritorio de cedro, cocina, jardín de atrás. Entrada lo: una pieza y servicio. Planta alta: vestíbulo, 4 habitaciones, gran terraza, baño con bañadera, espejo, etc., Sótano: dos piezas, despensa, techo ázotea, agua corriente y caliente en todas partes, carpintería y papeles de lujo, vitraux d'art, parquets suizos, altos sólidos de roble, luz eléctrica, etc., $2.000 $ con cédulas argentinas cada uno. v16

EN LOMAS, DOS CASAS-QUINTAS vendo con 300 á 500 $ y 92 á 98 por mes, Azul 61, Flores. v17

EDIFICA CASAS POR MENSUALIDAD y contado, da planos y proyectos. Unión Constructor, Carlos Pellegrini 45. v16

ESTACION LANUS, VENDO ESQUINA, 20x10, 3 á 4 v. c., Lavalle 1161, esc. 16.

EN BANFIELD, FLAMANTE Y DE LUjo, 4 largos plazos, casa de familia, detalles, Av. de Mayo 682, Bacigalupi y Ria.

EN VILLA LURO, CALLE MORON Y Calderón, vendo una esquina y dos lotes. Ocurrir Corrientes 1762.

EN NECOCHEA, 20.000 VARAS FRENte al bulevar Alsina, por centavos vendemos, The Barbicane Co., Corrientes 354, v18

EN FLORES, HERMOSA CASA DE FAmilia á 1/2 cuadra de Rivadavia vendo. En Caballito casa de 5 habitaciones. Informes: Camaño P. A 181.

EN EL TIGRE, SOBRE EL RIO LUjan, vendo media legua cuadrada. Arturo Santiso y Cía., Maipú 126 ó Rivadavia 8618. v18

EN BANFIELD VENDO CON URGENcia 3090 v. c., calles Mendoza y Godoy Cruz, precio $ 8.50 v., contado, tratar Florida 271, esc. 14.

EN FLORES, 2 TERRENOS DE 11.50 por 55 cada uno, á 1 cuadra de Gaona y Bolívar Vista, á plazos, F. G. Elizalde, Rivadavia 542. v17

EN EL DOCK SUR, TRANSFIERO LIbreta terreno 10x25, una cuadra del tranvía, para liquidar, á 11 $ vara, Almirante Brown 1348.

EN LOMAS: venderemos 4 CASAS DE 6.000 á 13.450 $ mín., á nueve y diez cuadras de la estación, Croharé Sourrouille y Cía., Reconquista 488, Bs. Aires. v20

EN FLORENCIO VARELA, CALLE Las Casas y Montenegro, cerca estación y plaza, vendo varios lotes á precios reducidos, Florida 271, esc. 14.

EN LANUS QUINTA EL TOSCANO, una cuadra del tranvía, se venden 2.175 varas con una esquina, tratar Saujil 139, Martín Sasia. v17

EN VILLA INDEPENDENCIA (LOMAS de Zamora), urgente, se transfieren varias libretas, tratar Rogelio P. Raynell y Cía., Carlos Pellegrini 35. v17

EN SAN JUAN 3961, TERRENO DE 10 varas por 78 se vende con 20.000 $ á 2 años de plazo, 8 1/2 por ciento de interés. —Rogelio P. Raynell y Cía., C. Pellegrini 35. v17

EN CARDALES F. C. C. A., A DOS cuadras estación vendo 4000 vs. de terreno en $ 300 al contado, resto en mensualidades de 50 $, Debernardis, San Martín 14.

EN ALMAGRO, A UNA CUADRA DE Rivadavia, sobre San Carlos, casa de 7 habitaciones y dependencias con cloacas, se vende en $ 26.500, tratar Rivadavia 542.—F. G. Elizalde. v17

EN LUJAN A 2 CUADRAS DE LA ESestación se vende una quinta frutal con casa para familia, galpón, etc., para verla, y tratar en la misma, viuda de Barani, Lujan F. C. O. v16

EN LA COLONIA ELIDA, EN SANTA FE, dos chacras de 100 hectáreas á dos leguas de la estación K. 123 se venden.—Rogelio P. Raynell y Cía., C. Pellegrini 35, U. T. 1949 (Libertad). v16

EDIFICIO AMPLIO PARA FABRICA, garage, depósito, etc., con 1.001 v. c. en la avenida San Juan se vende $ 60.000, dándose $ 25.000 á un año con 8 1/2 por ciento de interés.—Rogelio P. Raynell y Cía., Carlos Pellegrini 35. v16

EN SAN VICENTE (pcia. Bs As.) A INmediaciones de la estación F. C. S. se vende terreno de una superficie de metros 16.954 milímetros de frente al Norte por 51.900 milímetros de fondo al Sud Este, marcado en el plano manzana C, lotes 10, 11, 12 y 13, Banco Español, oficina de propiedades. v17

EN URQUIZA, CASA-HABITACION AL lado de la plaza y del mercado, calle Nahuel Huapí, adoquinándose, 8 habitaciones confortables y comodidades, en terreno de 10x40 metros, se vende barata, con cédulas nacionales, tratar Chacabuco 75. v17

ENTRE LAS AVENIDAS COLEGIALES, El Cano, Forest y Alvarez Thomas y en las proximidades de la futura estación de cargas del F. C. C. A., está situada la lindísima esquina que remataremos el domingo próximo con grandes facilidades de pago y en barrio de indiscutible porvenir, vistanos, Av. Alvarez Thomas esq. Cespedes, tranvías 96 y 97, planos en nuestra casa, San Martín 81. Public C. Massini y Cía.

FLORES, FLORESTA Y VILLA DEL Parque, vendo varios terrenos, facilidades de pago, San Martín 121, Ruiz, de 1 á 3.

HURLINGHAM, 12 LOTES EN 60 MENsualidades, pidan planos San Martín 50.—Arturo Barros y Cía. v18

HORNEROS O ESPECULADORES 400.000 vs. se venden cerca de la capital, datos Chacabuco 75, escritorio 14. v18

HURLINGHAM, EN 60 MENSUALIDADes, pidan planos, varios lotes, Arturo Barros y Cía., San Martín 50. v16

HURLINGHAM, 4.000 VS., EN EL mejor paraje, entre est. y el club, con molino, árboles, listo para edificar, vendo en 24.000 $, mitad al contado, mitad á 2 años, datos al jefe de la estación.

HERMOSA QUINTA, 8.000 VARAS EN lindo pueblo á 30 minutos de Constitución, próximo á la estación, ubicación excelente, par

COMPRA Y VENTA DE NEGOCIOS

CAFE BAR 2 BILLARES ESQUINA CENtralísima vendo 4.000 $, Vlamonte número 1536.

CAFE 2 BILLARES. MUY CENTRAL vendo 8.000 $, buen diario, Vlamonte 1536.

CAFE, HILLARES CENTRAL, VENTO 1.500 $, otro, 16.000 $, venta 6.000 $, Balcarce 185.—Canal.

CASA BARATA SE CEDE URGENTE, con muebles 6 inquilinos, por ausentarse el dueño, Belgrano 1876. v16

CARBONERIA VENDO URGENTE POR ausentarme al servicio militar, Cochabamba 2674. v16

CIGARRERIA Y LIBRERIA QUE TRAbaja mucho vendo urgente en 900 $, ver y tratar, Tucumán 2596. v17

CAFE BILLARES, RIVADAVIA FRENTE Unco vendo, contrata 5 años, tratar Rivadavia 3827. v16

CAFE BILLAR Y CASA DE COMIDA, vendo, por tener que ausentarme, Suárez 125, Boca. v16

CASA DE MODAS Y VESTIDOS, VENde por ausentarme, alquiler barato, Rivadavia 2073. v16

CIGARRERIA SE VENDE POR AUSENtarse, 450 $, Anchorena 342, alquiler 52 $. v16

CIGARRERIA Y LIBRERIA, VENDO $ 800, comodidad para familia, alquiler 120 $, Belgrano 2620. v16

CASA AMUEBLADA CHICHE CENTRAL 4500 $, deja 700, otra en 2.000, Belgrano 1302.

CIGARRERIA por ESMERALDA, 1.000 $, diario 70 $, varias 800 y 2.000, Belgrano 1302.

CIGARRERIA CENTRAL VENDO 600 $, alq. 55, una pieza, ocasión única, Paraná 829.

CAFE BILLARES ESQ. REGIA, GRAN diario á prueba, vendo 5.000 $, Paraná 829.

CASA PATENTADA, VENDO 4.500 $, facilidad de pago, aprovechen, Paraná 829.

CAFE BILLAR FRENTE A TEATRO, contr., diario 90, vendo 6000. $, Saenz Peña 366.

CASA PENSION CENTRALISIMA, 10 habitaciones, contrat, 3 años, alq. módico, vendo 2500 $, por ausentarme, Uruguay 494.

CIGARRERIA, LIBRERIA Y TALLER cuadros, esq., alq. 70 $, 1 pieza, buen diario, vendo en 800 $, por ausentarme á Europa, Uruguay 494.

CASA AMUEBLADA PENSION, CENtral, vendo 12.000 $, ó socio con 1.2 alquiler 600 $, 20 piezas, contr. 3 años, todo confort, Victoria 1970.

CARNICERIA POR BARRACAS VENDO 1600 $, alq. 150 $, negocio 2 piezas, contr. 4 años, 180 kilos, puede hacer más, Victoria 1970.

CAFE RESTAURANT EN CHACABUCO, F. C. P., vendo 7000 $, ó balance, alq. 114 $, 2 locales, 10 piezas, caballeriza, etc. Tratar Victoria 1970, Bs. Aires.

CONTRATO DE ALQUILER DE GRAN casa, situación excepcional para establecer hotel amueblado ó posada, se cede condiciones liberales. Datos Tucumán 1083.

CAFE, RESTAURANT Y BILLAR SE vende, importante esquina, frente estación Constitución, por datos de 1 á 3, Victoria 1438, dpto. núm. 2.

CAFE Y BILLARES, SE VENDE BARATO por tener que ausentarse del país, gran comodidad para familia, alquiler barato, corrientes 4535. v16

CASA DE PENSION, FAMILIA, SE vende urgente, con buena clientela, 9 piezas, regiamente amuebladas, todas ocupadas, se da á prueba, venta particular, P. Herrero, Victoria 1144.

CIGARRERIA Y SALON DE LUSTRAR, 500 $, se vende al lado de Rivadavia, inmejorable posición, con buen diario, negocio, una pieza, casa independiente, contrata y alquiler barato, ocurrir San José 584.

CASA AMUEBLADA DE 9 ESPLENDIdas piezas se vende con muebles modernos, con facilidad para el pago, ó toma socia para ponerla al frente; está situada inmediata á Callao, ocurrir San José 584.

CASA AMUEBLADA PATENTADA SE vende por desavenencia de socios, alquiler barato, cont. 3 años, diario 80 $, Venezuela 1672.—M. Troncoso.

CAFE, BAR IMPORTANTE, ENTRE teatros, posición codiciada, buen diario, otro cerca los tribunales con facilidad de pago, vendo Buziolese Solari, Montevideo 303. v16

DESP. PAN, VENDO 500 $, ALQ. DIARIO 50 $, otros de 400 á 2000 $, tratar Córdoba 1451.

DESP. PAN VENDO 800 $, 150 K. OTRO 1.000 $, diario 200 k., varios 500 á 2.000, Victoria 1690.

DESPACHO DE PAN Y FACTURA VENdo 850 $, despacha 120 Ks, deja libre 30 $, Victoria 773.

DESPACHO PAN, FACTURA Y COMEStibles, alq. 45 $, diario 30 $, vendo 500 pesos, urgente, tratar Alsina 1964.

DESPACHO PAN ¡OJO! 290 $ GRANdes inquilinatos, mucha utilidad vendo, Venezuela 3363.

DESPACHO DE PAN Y FACTURA, vendo urgente, poco capital y deja mucha utilidad, no pierdan tiempo, comodidades, Billinghurst 2348. v16

EMPRESA DE MUDANZAS SE VENDE urgente por ausentarse su dueño. Sarandí 378. v17

FONDAS Y ALOJ. DE $ 400 á 10.000 vendo, Carlos Calvo 1400.

FONDAS DE 1.200, 1.500, 2.000 á 8.000 $ muy buenas vendo, Alsina 1418.

FONDA Y CANCHA DE BOCHAS VENdo, 2.000 $, diario 60, Ecuador 224.

FONDAS!! COMPRO!!! Y VENDO EN 48 horas, Libertatore, Viamonte 1536.

FONDA O RESTAURANT VENDO POR desavenencias de socios, Cevallos 765.

FONDA Y CAFE SE VENDE, TRATAR con su dueño, Loria 91. v17

FONDA SE VENDE, RODEADA DE FAbricas, por enfermedad, Patricios 1400. v18

FARMACIAS VENDE LA GALENICA, Chacabuco 19, de 1 á 6 p. m., U. T. 5242, Avenida. v19

FONDITA ESQUINA, ANTES DE REMAtería la vendo por cualquier precio, calle Bulnes 804.

FOTOGRAFIA, VENDESE URGENTE A cualquier precio, por ausentarse del país, Castro Barros 274 esq Belgrano.

FONDA 2.000 $, DIARIO 70, POR Rioja, varias 800 á 4000 $, todo radio, Belgrano 1302.

FONDA Y ALOJ. POR EL ONCE VENDO 800 $, alq. 80, cont. 4 años, Sáenz Peña 230.

FARMACIA CHICHE, BARRIO NORTE, diario 100 $, venden con facilidades Rodriguez Peña y Cía., La Legal, Salta 263.

FONDA Y ALOJAMIENTO A UNA cuadra de Constitución, contrato 3 años, se vende, Gral. Hornos 121 v17

FARMACIA EN BARRIO OBRERO, DIario 100 $, venden con facilidades, Rodriguez y Cía., La Legal, Salta 263.

FONDA VENDO 800 $, DIARIO 60 $, otra 1200 $, central y otras de 4000 á 15000 pesos, Córdoba 1451.

FONDA POR EL ONCE VENDO TIRADA por enfermedad, gran diario, otras Chacabuco 1122.

FONDA ALOJ., NORTE, CONTRAT 2 años, 6 piezas, bar 150 $, diario 100, vendo en 4000 $, Uruguay 494.

FONDA BEBIDAS, CENTRAL, CANCHA bochas, vendo 1.000 $, ocasión, Cevallos 264.

FONDITA BUENA SE VENDE POR SEparación de socios, el gallo á 4 balance, Serrano esquina Vera 2198.

FONDA Y ALOJ. ESQUINA, CONTRAT 3 años, por desavenencia con 9 piezas, vendo Sáenz Peña 111.

FONDA 700 $ FRENTE ESTACION, Iranzuaga, diario 50 otra 1000 $, diario 180, á prueba, datos Cevallos 711.

FONDA ALOJ. 9 PIEZAS, CONT., EN tre fábricas, diario 80 $, vendo 1900 Sáenz Peña 230.

FONDA ALOJAMIENTO POR ONCE, vendo 1500 $ diario 50 $ contrato, Victoria 773.

FONDAS ALOJ. Y RESTAURANTS DE 1 á 40.000 $ vendo todo radio, Victoria 1690.

FABRICA DE CARRUAJES SITUADA EN pasaje inmejorable se vende con ó sin contrata, precio módico, Arias y Ubicos 938. v19

FLORERIA NATURALES, VENDO FLOrida 9 9, por ausentarse el dueño á Europa, facilitando toda clase de condiciones á favor del comprador. v17

FONDA SE VENDE CON LAS MEJORES comodidades que puede haber 9 piezas, á una cuadra de la cervecería Palermo, donde trabajan 800 obreros, contrata 2 años, alquiler 80 $, Billinghurst 1944 v16

FABRICA de SODA, AGUAS GASEOSAS, refrescos y depósito de cervezas, se vende en San Nicolás por disolución de sociedad, máquinas modernas, capital de 12 á 15.000 pesos, negocio floreciente, verlo para convencerse. Dirigirse á Cacivio Hnos., San Nicolás. v26

HOTELES, BARS, RESTAURANTS DE 3, 4, 5, 6, 10, 12 á 40.000 $ centrales, otras en campaña, vende Cerrito 711

HOTEL-RESTAURANT CERCA TEAtros del centro, grandes comodidades, contrato largo, alq barato, véndese con buenas facilidades. Dirigirse Tucumán 1083.

HOTEL Y RESTAURANT SE VENDE, con 30 piezas y 3 años contrato, con facilidades de pago, tratar Piso de Julio 671. v18

HERRERIA DE OBRA SE VENDE O LAS herramientas, un globo y sueltas, por no atentarse, por lo que dén. Bella Vista 24, Flores. v16

HOTEL PENSION, CENTRAL, GRANdes comodidades, alquiler barato, vendo, hoy grandes facilidades de pago ó todo suelo, que administre, urgente, por carta á L. N. R., Maipú 450. v17

COMPRA Y VENTA DE NEGOCIOS

IMPRENTA Y LIBRERIA SE VENDE, facilidades de pago, Castro Barros 311. v17

LECHERIA BUEN PUNTO VENDO 2.800 pesos, Carlos Calvo 1400.

LECHERIA Y HELADERIA VENDO 1.800 pesos, 10 tarros, mucha venta en helados, Sáenz Peña 230.

LECHERIA EN 850 $ DESPACHA 5 TAros es un chiche, urgente vendo, Piedras 813.

LECHERIA CENTRAL, CONTR., ALQ. 65 $, diario 40, vendo 1500 $, Sáenz Peña 366.

LECHERIA CHICHE VENDO 1.000 $, CAsa sola, otras todo capital, Chacabuco 1022.

LECHERIA AL NORTE 8.000 $, REGIA todo al vaso, otras 500 á 10.000 $ vendo, Victoria 1690.

LECHERIA REGIA FRENTE 2 IMPORtantes teatros centralísimos vendo, Viamonte 1536.

LECHERIA SE VENDE A PRUEBA, 10 tarros de venta diaria, fca. de helados, alquiler 60 $, con comodidad para familia, 2 años de contrato, tratar personalmente, Alsina 2548, Carlos B. v18

NEGOCIOS DE CUALQUIER RAMO Y capital, vende y compra Miguens Rey, Moreno 502.

OJO, VENDO PELUQUERIA, CIGARREría, tratar Polvorín 481. v16

OJO, PELUQUERIA VENDO POR IRME al campo, facilito pago, Las Heras 651.

OJO, SE VENDE PELUQUERIA DE POco capital, San Salvador 859.

OJO, VENDO PELUQUERIA Y VENTA de cigarrillos, paraje inmejorable, por mitad de precio, General Urquiza 600. v17

OJO, PELUQUERIA POR BOLIVAR, contrato y á prueba, salón 400 $, vendo tratar Fallvene, Sarandí 217. v16

OJO, PELUQUERIA SE VENDE UNA EN Castelli, F. C. S. distante 4 horas de la capital, tratar Alsina 1007. v18

¡OJO! SE VENDE UNA PELUQUERIA EN punto central bien acreditada, por ausentarme, Corrientes 2683. v16

¡OJO! PELUQUERIAS BUENAS Y muebles baratos vende únicamente Fallvene, Sarandí 217. v16

OJO, PELUQUERIA, CIGARRERIA Y Librería, vendo por no poderla atender, Maza 652, no se admiten corredores. v17

¡OJO! PELUQUERIA, CAFE Y BILLAR se vende, junto ó separado, Montes de Oca 2123 al 2125, Barracas al Norte y Tres Esquinas.

OJO PICHINCHEROS, OJO, VENDO una pinturería, bazar y librería en la estación Sarandí, alquiler barato, por no poder atender, Dónovan 90. v17

OCASION! 3500 $ SE VENDE EMPRESA carros de mudanza, por desavenencia de sociedad, se da facilidad para el pago, tiene 3 carros, 10 caballos, antigua clientela. Ocurrir San José 584.

PANADERIAS 6.000 á 10.000 VENDO, Carlos Calvo 1400.

PANADERIA SE VENDE 300 $, AYACUcho 157. v20

PANADERIA SE VENDE, RAZON MAZA 170, dep. 5, J. B. Parodi, de 12 á 1.30. v17

PELUQUEROS! VENDO PELUQUERIA urgente, por lo que den, contado ó plazos, Belgrano 666, Avellaneda.

PANADERIA 5000 $, 6 BOLSAS, UNICA en pueblo cercano, otra de 5, 6, 8, 10, 12 á 30.000 $, vende Cerrito 711.

PANADERIA VENDO 3500 $, LOS UTIles valen 5000 $, otra 3000 $, contrata, Córdoba 1451.

PANADERIAS VENDO 9000 $, 10 bolsas, mostrador 120 $, otras todo capital, Córdoba 1451.

PANADERIA CENTRAL 3.000 $, 4 BOLsas, 5 años contrato, otra 4.000 $, varias vendo, Victoria 1690.

PANADERIAS DE 2.000, 3, 4, 5, 6, 7, 8, 16, 18, 20 á 100.000 $ vendo todos radios Chacabuco 1022.

PANADERIAS DE 5000, 6000, 8000, 10 Á 12.000 $, buenos contratos, vendo Piedras 813.

PANADERIA VENDO, 14.000 $, 16 BOLsas, repartos, mostrador 105 $, contrato Méjico 1795.

PLANCHADORAS! VENDO TALLER POR no ser del oficio, muy barato, se cede pieza 35 $, Moreno 3227.

PANADERIA VENDO POR PALERMO, muy buen negocio, por disolución de sociedad, Salcedo 3312, después de las 10. v16

PANADERIA 6.000 $, VENDO, 7 BOLSAS mostrador 70 $, repartos, contrato, buena ocasión, otras buenas todos precios, Méjico 1796.

PELUQUERIA SOBRE CORRIENTES gran salón y comodidad, buen diario, contrato, alquiler barato, vendo, Paveto y Vicente, Bermejo 463. v16

PELUQUERIA VENDO POR NO PODERla atender, con comodidad para cigarrería y una gran vidriera, tiene contrato por dos años, Triunvirato 1017. v17

PANADEROS!! PANADERIA GRAN SUlevar vendo 3.500 $, diario á toda prueba, 6 bolsas, cont. largo ó tomo socio, Garay 2303.

PANADERIA MECANICA CENTRAL vendo 5000 $, alq. 180 $, comodidad familia, cont. 2 años, amasa 9 bolsas, tratar Victoria 1970.

PANADERIA VENDO EN TALLERES, F. C. Sud, cuenta con muy buena clientela y es de poco costo, con horno moderno, tratar Almirante Brown 1210-16, Boca. v17

REPARTO DE HIELO SE VENDE URgente por enfermedad, buena utilidad, Perú 250. v16

RESTAURANT Y ALMACEN VENDO, frente á la estación Caseros, F. C. P., por fallecimiento. v19

RESTAURANT CENTRAL 3.500 $, DIArio 12, gran salón, otro 24 camas, Belgrano 1302.

RESTAURANT CERCA SAN JOSE Y RIvadavia en 5000 $, mensual 4000, pichincha, vendo Piedras 813.

REPARTO DE QUESO Y MANTECA muy acreditado, se vende, Progreso 1580, ocurrir de 1 á 4, P. M.

RESTAURANTS FONDAS VENDO 1000, 2.000, 3.000, 5.000 hasta 15.000 $, Paraná 829.

RESTAURANT POR BOCA, VENDO 4000 pesos, buen diario, alquiler gratis, Méjico 1795.

RESTAURANT POR CONSTITUCION 2000 $ vendo, alq. 110 $, diario 70 $, Méjico 1795.

RESTAURANT 1.200 $, OTRO 3.000 $, 23 piezas, poco alquiler vendo, Balcarce 155.—Canal.

RESTAURANT SE VENDE POR NO POder atender, Cerrito 1499, esquina Oro frente á la estación Centenario, Paraná. v16

SE VENDE UNA CANTINA Y CASA DE comida, Caseros 1799.

SE VENDE UN TALLER DE PLANCHAdo, Chacabuco 3355. v18

SE VENDE UNA PELUQUERIA, CORDOba 1165.

SE VENDE CIGARRERIA Y SALON DE lustrar y compostura, Lima 1068. v16

SE VENDE DESPACHO PASTELERIA, helados y café, Independencia 1939.

SE VENDE UN ALMACEN DE POCO capital, Sipe Sipe 180, Landa, F. C. S.

SE VENDE LA CIGARRERIA Y LIBREria situada en la calle Tucumán 1088. v17

SE VENDE SALON DE LUSTRAR A una cuadra del Congreso, Entre Ríos 232. v16

SALON DE LUSTRAR Y CIGARRERIA, con vidriera vendo, Entre Ríos 373. v16

SE VENDE FONDA Y RESTAURANT LOtino, calle Reconquista 1058, tratar en el mismo. v16

SE VENDE UN RESTAURANT EN EL mejor punto entre Boca y Barracas, Pedro Mendoza 2307. v16

SE VENDE UNA FONDA POR P OTOlón y Belgrano 40 camas, 2.500 $, cont. 3 años, Sáenz Peña 230.

SE VENDE UNA SASTRERIA MUY acreditada, aquiler barato, capital de 6 á 7 mil pesos, Triunvirato 473. v17

SE VENDE HOJALATERIA CON BUENA clientela, calle Chol. Ranch 199, Los Talleres, F. C. S. v16

SE VENDE LA LECHERIA CALLE Patricios 1363, con 11 tarros de reparto, desalo y fuera con carros y caballo. v16

SE VENDE CAFE Y RESTAURANT, para tratar Puentecito 399, Boca, al Norte.

SE VENDE UNA CARNICERIA, MAdero y Carlos Calvo, despacha 300 ks. diarios y 2 carniceros y verdulera. v18

SE VENDE PUESTO DE CARNE, tratar puesto 58, entrada por Carlos Calvo y Bolívar.

SE VENDE UN TALLER DE HERRERIA, calle Bergrano 2319 con contrata de 2 años, la venta se hará según la tasación. v16

SE VENDE NEGOCIO DE VINO, DESPAcho de bebidas, con buen corte de vino, barato, mucha comodidad para familia, Rodriguez Peña 39 v18

SE VENDEN POSITIVOS NEGOCIOS, rama fósforos, billares, fondas, restaurants, buenas biografías, confiterías, heladerías, cigarrerías, Paraná 1068, Arlomán.

SE VENDE UNA RELOJERIA Y JOYEria, en punto muy céntrico con poco capital da de ganar la suma 1.000 $ mensuales, calle Santa Fe 2258. v18

SE VENDE ALMACEN Y FONDA POR desalojarse á Europa, verlanada, Pinto 70, Arco y Lemos, Segunda Sin Nombre 488. v20

SE VENDE UN NEGOCIO DE CARNICEria con todos los útiles necesarios y buena clientela, tratar Rondeau 3361|367, después de las 9 media diario, 100 $ v17

SE VENDE LA PANADERIA TOSCANA en Las Flores, que trabaja 7 bolsas de harina por día, capital más ó menos 3.500 pesos, para tratar en la misma, calle Pellegrini 444, Las Flores. v20

COMPRA Y VENTA DE NEGOCIOS

SE VENDE FABRICA DE JABON CON clientela buena (almacenes por mayor), por tener su dueño que ausentarse á Europa, se darán facilidades de pago, tratar Brasil 1440, de 11 a. m. á 1 p. m.

SE VENDEN LAS EXISTENCIAS DE UNA mercería como también las instalaciones y una máquina para hacer cualquier trabajo en género de punto, Tucumán 1319.

TALLER DE PLANCHADO SE VENDE, muy barato, Solís 332. v19

TALLER DE PLANCHADO SE VENDE con mucha comodidad, Córdoba 1850. v16

TALLER DE CARPINTERIA Y MUEblea, con máquinas se vende, Brasil 940. v17

TALLER MECANICO DE AUTOMOVILES vendo, verlo y tratar garage Ecuador 930. v18

TALLER MECANICO, GALPONES, ETC., remata Adolfo Calveta. Base $ 2.000. Véase aviso sección remates. v16

TINTORERIA ANTIGUA Y BIEN ACREditada, clientela fija, dejando lindos beneficios, véndese por ausentarse 3000 $. Datos, Tucumán 1083.

TIENDA, MERCERIA Y CONFECCIONES se vende, 14.000 $ en mercaderías, con instalaciones, se vende por 8.000 $ por tener que ausentarse su dueño, calle Gllemes 3645, al lado del mercado. v17

TIENDA, MERCERIA Y CONFECCIONES se vende, muy bien situada y muy acreditada, con el capital que el comprador desee desde 8 á 15.000 $, diario 300 $, alquiler 170, con comodidades, alguna facilidad en el pago, buen negocio, mayores datos, casilla de correo 1394.

VENDO SALON DE LUSTRAR $ 200, Florida 818.

VENDO AGENCIA DE LOTERIA, CIGArrería, librería y empresa de carritos, Sarmiento 1447 (antes Cuyo). v16

VENDO REPARTO DE MONDONGO, patitas, riñones y sesos de vaca, Paracas 323. v17

VENDESE O ALQUILASE CAFE Y BAR en las mejores posiciones del centro, facilidades de pago, por no poderlo atender su dueño, tratar Cangallo 1094. v16

VENDO CASA DE COMIDA, ESQUINA, y sin alquiler, á media cuadra de una fábrica, ó tomo socio, con solo 800 $, dan razón Bulnes 1955.

VENDO SALON DE LUSTRAR Y COMposturas, muy acreditado y con buena clientela, se da á prueba, Esperanza 195, Floresta. v17

ZAPATEROS, VENDO SALON, CONTRAta, pieza, alquiler 50 $, Pichincha 1787.

ZAPATERIA, SE VENDE BELGRANO 3501.

ZAPATERIA BARATA GRAN LOCAL central, bastonería por Corrientes ¡muy barato! vende Cerrito 711.

ZAPATERIA Y SALON DE LUSTRAR, poco capital vendo urgente, Catamarca 811. v16

ZAPATERIA VENDO, POCO CAPITAL, alquiler 60 $, Mendoza 168, Lomas de Zamora.

AVISOS COMERCIALES

AVISO AL COMERCIO QUE COMPRE EL almacén Suárez 863; pasados 3 días no admitiré reclamaciones. Comprador: Luis Romano. v18

AVISO AL COMERCIO HABER COMprado la panadería de José Pico, en la Avenida San Martín 3285; reclamaciones hasta los tres días.—Buenos Aires, Noviembre 12 de 1911.—Mario Grassano. v16

AVISO QUE HE COMPRADO LA CARnicería del señor Dictorio Bigliardi, calle Humberto I 2342, no se admiten reclamaciones después de los tres días.—Ambrosio. v18

AVISO AL COMERCIO—POR INTERmedio del balanceador y rematador público señor Zaquieres, sucursal núm. 2, Córdoba 1451 vendí mi panadería sita Paraná 620 á la señora C. Daglio, por reclamos tres días Buenos Aires, Noviembre 11 de 1911. —L. Milesi. v18

AVISO AL COMERCIO QUE HEMOS comprado la fonda ubicada calle Olavarría 212 á la señora Enriqueta Rosemberg; reclamaciones se atenderán hasta 3 días de fecha. Noviembre 13 de 1911. Compradores: Aura é Ibarreguí. v16

AVISO AL COMERCIO—QUE HE COMprado el negocio de café de la calle Bolivia 576, se atienden reclamos por tres días á contar desde la fecha, comprador Ramón Garmendia, Buenos Aires, Noviembre 15 de 1911. v17

AL COMERCIO — POR INTERMEDIO del señor Zaquieres, balanceador y rematador público, sucursal núm. 2, Córdoba 1451, vendí mi panadería sita Warnes 657, al señor E. Bigliere. Por reclamaciones tres días.—Buenos Aires, Noviembre 13 de 1911. —J. Zancla. v16

AVISO AL COMERCIO QUE HE VENdido el almacén calle Esteban Bonorino y Rialbetrán, al Sr. Félix Pietranova, pasando 3 días desde la fecha no se atenderá reclamaciones. Vendedor, Bagnino, Fernández. v18

AVISO AL COMERCIO QUE HE VENDIdo mi negocio de panadería, situada en la calle Sud América 1909. El que se considere con derecho á reclamaciones puede presentarse en el término de tres días, á contar desde la fecha.—Buenos Aires, Noviembre 14 de 1911.—Vendedor Severino Tierra; compradores, José Fernández y Cía. v16

AL COMERCIO Y AL PUBLICO, PARTIcipo que he vendido mi carnicería, sita San Blas 3215, Flores, al señor Alfredo Voides. Las reclamaciones se atienden hasta los 3 días, pasados los cuales no se atenderán. — Buenos Aires, Noviembre 14 de 1911.—Francisco M. Pitta, Alfredo Voides.

AL COMERCIO — PARTICIPO QUE CON la intervención de los rematadores y balanceadores públicos señores Garayoa y Cía., con escritorio Sáenz Peña 366, vendí al señor Manuel Barcala, mi negocio del ramo de lechería situado en la calle Bigeriano 1390, de esta capital; reclamaciones tres días.—Buenos Aires, Noviembre 15 de 1911. — Vicente Sanjurjo, vendedor. v17

AL COMERCIO — AVISO QUE BAJO inventario tasación practicado por el balanceador y rematador público señor Vicente Martino (escritorio Alsina 655), he vendido mi negocio de comestibles y bebidas sito en esta capital, calle Caning 3231, al señor Angel Bulgari. Los que tengan derecho á reclamaciones las harán en el término de tres días.—Buenos Aires, Noviembre 13 de 1911.—José Branca, vendedor. v16

AL COMERCIO — AVISO QUE HE COMprado bajo inventario y tasación practicado por el balanceador público señor Celso J. Cerughini, escritorio Garay 2219, Coop. Telefónica 832, Sud, el negocio de almacén de comestibles y bebidas, situado en el pueblo de Santos Lugares, á los señores Cancini y Morelli. Los que se consideren con derecho á alguna reclamación deberán presentarse en el término de tres días á contar desde la fecha, pasados los cuales no serán atendidos.—Buenos Aires, Noviembre 14 de 1911.—Comprador, señor Carlos Briga. v16

AVISO AL COMERCIO QUE CON INTERvención del balanceador y rematador público señor Ricardo Galeano, con su escritorio central La Argentina, Méjico 1795, he vendido al señor Carlos Dárdano mi negocio de bar, lunch y billares denominado La Perla, sito calle Entre Ríos 918 al 920. Los que consideren con derecho á alguna reclamación deberán presentarse en el término de tres días.—Buenos Aires, 14 de Noviembre de 1911.—Vendedoras: Ramón Iglesia y Hermanos. v17

AL COMERCIO — AVISAMOS QUE BAjo inventario tasación practicado por el balanceador y contador público señor Carlos Briganone, escritorio Entre Ríos 1076, hemos vendido á los señores Juan y Antonio González, todas las existencias de nuestro negocio de almacén de comestibles y bebidas sito en esta capital, calle Carlos Calvo 1201 esquina Salta. Los que se consideren con derecho á reclamaciones deben Ar presentarse en el término de tres días á contar desde la fecha, pasados los cuales no se rán atendidos.—Buenos Aires, Noviembre 15 de 1911.—Vendedores, Vergara Hermanos. v17

AVISO AL COMERCIO Y AL PUBLICO Conste por el presente aviso, que he vendido mi negocio de fonda y despacho de bebidas, situado en la calle Patagones 1056, y Luzuriaga 115, al señor Felipe Sogetti. Por lo tanto, aquel que tenga que hacer alguna reclamación, puede presentarse en el término de tres días, pasados los cuales, no se atenderá ninguna reclamación. Buenos Aires, Noviembre 14 de 1911 - José Giribaldi v17

AVISO AL COMERCIO EN GENERAL que he comprado el taller de herrería, con todas las existencias en general, como el activo y pasivo de la razón social de Antonio Sierra y José Degenaro, situado en la calle Universidad 695, esquina Lanzarini, el que se considere acreedor que se presente en el término de 3 días. Buenos Aires Noviembre 15 de 1911.—Comprador, José Degenaro v17

AL COMERCIO — AVISO QUE BAJO INventario tasación practicado por el balanceador y rematador público señor Manuel Casal, escritorio, Balcarce 185, he vendido al señor M. Madrinan mi negocio de almacén de comestibles y bebidas y bazar, en el Gorman 682, Avellaneda. Los que se consideren con derecho á reclamaciones se presentarán dentro de tres días.—Buenos Aires Noviembre 15 de 1911.—Enrique Cellent. v17

AVISO AL COMERCIO QUE CON LA intervención de los rematadores señores Garayoa y Cía., con escritorio Sáenz Peña 366, vendimos al señor Luis P. Uberia nuestro negocio del ramo de bar lunch, situado en calle Rivadavia 718 de esta capital, reclamaciones tres días. Buenos Aires Noviembre 15 de 1911. — Enrique Pérez y Avalle. v16

AVISO AL COMERCIO QUE CON INtervención del balanceador y rematador público señor Eduardo C. Estol, escritorio Soler 525, he vendido á los señores Juan Simarro Hno. y Feria mi negocio de almacén de comestibles y bebidas, situado calle Soler 569 esq. Salguero. Las reclamaciones se atenderán hasta los tres días desde la fecha.—Buenos Aires, Noviembre 15 de 1911.—Vendedora, Raquel L. de Bertani. v18

AVISO AL COMERCIO Y AL PUBLICO Conste por el presente aviso, que he vendido mi negocio de fonda y despacho de bebidas, situado en la calle Patagones 1056, y Luzuriaga 115, al señor Felipe Sogetti. Por lo tanto, aquel que tenga que hacer alguna reclamación, puede presentarse en el término de tres días, pasados los cuales, no se atenderá ninguna reclamación. Buenos Aires, Noviembre 14 de 1911 - José Giribaldi v17

VENTA de MUEBLES y OBJETOS VARIOS

BILLAR CASIN VENDO BARATO POR falta de local, Uruguay 418. v16

BILLAR NUEVO DE CARAMBOLA Y casin, vendo barato, Santa Fe 2345. v15

BARATTI Hnos. y Cía.

CORRIENTES 1145.

Casa fundada el año 1852

Dormitorios de pino tea macizos.
" " cedro
" " nogal enchapados
" " roble
" " caoba
Comedores " pino tea macizos
" " cedro
" " nogal enchapados
" " roble
" " caoba
Escritorios de todas clases
Bibliotecas de 1 á 3 cuerpos
Juegos de sala sencillos y finos
Camas de hierro y de bronce
Sillas de Viena, gran surtido
Mosqueteros de tul especial
Colchones de sostara marina
Juegos de vestíbulo
Artefactos para luz eléctrica
Carpetas
Alfombras

Para que se pueda conocer nuestro gran surtido, remitimos gratis catálogo P con dibujos y precios.—Baratti Hnos. y Cía., Corrientes 1145. v30nov.

DUCA: EL MEJOR PIANO REPRODUCtor, eléctricos, automáticos, se venden, Florida 587 y Corrientes 1776. v29

ES OCASION, DORMITORIO LUIS XIV, á 150 $, aparador á 53, vende Andes 1485. v18

FUNDAS, JURGOS Y PIANO A 4 $, blancas y color, gran regalo, Rivadavia 3550, Coop. Telef. 669, Oeste, Viola, fábrica. v19

FUNDAS PARA JUEGOS DE SALA 15 $, para piano 6. Avisar por correo, Montevideo 414.—J. Despax, U. T. 2256, Libertar. Se va á domicilio.

FUNDAS Á PLAZOS. LO MEJOR PARA sala y piano. A 3 $ cerrilla y tendrá muestras, Santa Fe 2161, U. T., 877, Juncal.—Santos. v18

FUNDAS BLANCAS Y DE COLOR para sala y piano á $ 3, mando muestras. Se refaccionan y se cambian juegos de sala, escritorios y cortinados.—Jesta, Moreno 1491 C. Telef. 464 (Central). v25

HOY á las 8.30 DE LA NOCHE SE REmata, B. Mitre 1920, piano, escritorio, caja fierro, dormitorio, comedor, sillas. v16

MUEBLES DE ROBLE SE LIQUIDAN, á precio de fábrica, Solís 665. v30

MUEBLES DE SALA SE VENDE UN espejo barato, Bosdo 517.

MUEBLES Á PLAZOS!! VENDE CON sólo buenas referencias "La Positiva", Sarmiento 1042, M. Astraldi é hijo. v16

MUEBLES!! A 10 meses. C. Pellegrini 457. v19

MUEBLES Á 10 MESES DE PLAZO SE Atienden pedidos para el interior, pidan catálogos, S. Bomchil, C. Pellegrini 457. v19

MUEBLES A UN AÑO DE PLAZO, calle B. de Irigoyen 686 visiten la gran exposición Uchs, fabricante de muebles finos é importador de camas de bronce, el que vende más barato y en 12 mensualidades. v20

MUEBLES — LA INTERNACIONAL

1289 SARMIENTO 1291

¡¡¡ Por primera vez en Buenos Aires !!!

Dormitorio para matrimonio, Luis XIV, macizo, 7 piezas	$ 100
Juego comedor Luis XIV, 9 piezas	" 105
Sillas vaqueta, nogal macizo	" 140
Dormitorio Luis XV, ovalado, tallado	" 220
Dormitorio 3 cuerpos, Luis XV, macizo	" 600
Juego sala lampas, 9 piezas	" 80
Camas blancas y de bronce, desde	" 35

Embalaje gratis y catálogos al interior, gratis.

No se olvide: La Internacional. 1289 Sarmiento 1291, antes Cuyo. v30

MUEBLES, TAPICERIA Y DECORACIOnes, 2001 RIVADAVIA 2001, esquina Ayacucho.

Quiere usted amueblar su casa con poco dinero y con mucho gusto artístico acuda á esta casa, encontrará el más grande y variado surtido de muebles de las mejores fábricas mundiales.

Necesita usted mandar hacer un mueble á su gusto, esta casa cuenta con un taller dotado con todos los adelantos de la ciencia moderna, pudiendo hacerle un amueblado completo en 48 horas. Visítenos y se convencerá, S. Schiffrin y Hno., Rivadavia 2001 esquina Ayacucho. v27

MUEBLES! LA ROYAL! MUEBLES!!

228 C. PELLEGRINI 228

A todo comprador se le regalará un rico juego de lavatorio.

Dormitorio Luis XV para matrimonio 7 piezas	$ 210
Dormitorio Luis XV más sencillo, 7 piezas	" 150
Dormitorio macizo, 7 piezas	" 85
Dormitorio macizo 7 piezas para matrimonio	" 110
Comedor 15 piezas Luis XVI	" 130
Juegos de sala con fundas, dorados y tallados finos	" 80
Camas de bronce inglesas modernas	" 51

Inmenso surtido en comedores, dormitorios importados y del país que venderé á cualquier precio.

No confundir

228 C. Pellegrini y Cangallo 1645.—A Rider. v14dic.

MUEBLERIA "LA CONTINENTAL"

2327 Rivadavia 2327

Gran fábrica, la que vende bueno, sólido barato en Buenos Aires. Ver para creer.

¡OJO! Gran rebaja de precios ¡OJO!

Familias novios, todos los que quieran amueblar bien su casa con poco dinero, ruégoles visiten mi salón de venta, hallarán un inmenso surtido, lo más moderno y de lo más lujoso á lo más sencillo.

Se liquidan á cualquier precio:

200 juegos dormitorio de	$ 85 á	$ 1.800
180 " comedor de	" 90 á	" 2.800
150 " juegos de sala de	" 65 á	" 500
110 " escritorio de	" 100 á	" 600
500 docenas sillas de	" 22 á	" 350

Gran cantidad de muebles sueltos

Especialidad en muebles macizos para la campaña. Soliciten catálogo gratis. Pueden pedir por número, recibirán muebles iguales al catálogo con toda garantía; embalaje remisión, estación salida gratis, Rivadavia 2327.—Valdone. v6dic

MUEBLES!! TAPICERIA!!

Para ricos y pobres, gran surtido, grandes saldos, de juegos y muebles sueltos, no compren sin ver antes la grandiosa liquidación de La Argentina, S. Magdaleno y Cía., 1118, Cangallo, 1118. v10 dic.

MUEBLES!!! LA NACIONAL!!!!

1041 SARMIENTO 1041

Visitar ¡¡LA NACIONAL!! es tener la seguridad de ganar TIEMPO Y DINERO y hacer una buena compra.

¡¡Juego de dormitorio Luis XV, tallado, de nogal, para matrimonio, MODERNO, piedras finas, 8 pies	$ 235
¡¡Comedor!! Renacimiento, de nogal tallado, 3 cuerpos, fino	" 295
¡¡Dormitorio!! MACIZO!! para una persona, con colchón	" 95
¡¡ESPLENDIDO!! Juego Luis XIV, de nogal, para matrimonio	" 190
¡¡Ju

ANIMALES Y RODADOS

SE VENDE UN CARRO Y CABALLO CON sus guarniciones, se da trabajo fijo, verlo y tratar Pavón 3948. v16

SE DESEA COMPRAR UN MILORD CON llantas de goma, en buen estado, ocurrir Bocdo 1610, de 7 a. m. á 5 p. m. v17

SE VENDE CARRO DE CHANGADOR, con guarniciones, en buen uso, con ó sin caballo, nuevo, á prueba, trabaja á la cadena, dirigirse Paso 103, almacén.

SE VENDE UN BREAK PARA reparto y paseo, con caballo y guarniciones, tratar de 7 á 9 a. m., y de 13 á 2 p. m., Gallo 1000. v17

SE VENDEN AUTOMOVILES LANDAU-let, taximetro, nuevos marca Clement Bayard, 12/16 HP., precios convenientes con plazo, informes Moreno 868. v18

SE VENDE UN BREQUE CASI NUEVO para verlo Pavón y Rioja, tratar Humberto I 3265, se dará barato y un caballo de cuatro años, bonito y bueno, á toda prueba. v19

TROPEROS Y CARREROS SE VENDE una chata de 4 ruedas en buen estado con tres sobrebios caballos á toda prueba, verla y tratar Treinta y Tres 141. v17

URGENTE, SE VENDE UN COCHE CON dos ruedas, de 3 asientos, capota moderna y patente particular y guarnición inglesa, precio muy barato, se puede ver de 11 á 2, Viamonte 1325. v17

VENDO CHARRET, CABALLO Y MONtura, Carlos Calvo 4088. v16

VENDO 2 COCHES, LLANTAS DE GOma, 5 caballos, á solo, Belgrano 3840. v17

VENDO TRES MILORES LLANTAS DE goma y dos breques nuevos, Las Heras 1183. v18

VENDO UNA JARDINERA DE REPARto y caballo, montura usada, Boedo 751.

VENDO YUNTA DE ALAZANES, ESplendida, garantidos al tiro, nuevos, sanos y mansos, 900 $, tratar Perú 582.

VENDO UNO O DOS CABALLOS MESTIzos, como para chatita, tiran solo y en yunta, mansos y de confianza, edad 4 años, Berutí 887, de 8 á 12 m.

YEGUA SE VENDE, DE TIRO, SOLA garantida, para coche, Charcas 2527.

VENTAS VARIAS

APARATO TELEGRAFICO SE VENDE barato, verlo Solís 162. v16

ARMAZONES, MOSTRADORES, HELAderas vendo muy barato, Rivadavia 2120. v18

ARMAZONES, HELADERAS, SOLIDEZ, todo estilo, vendo barato, Cangallo 1777. v18

ARMAZONES, MOSTRADORES, HELAderas á $ 60, 50 y 40, Entre Ríos 143.

ARMAZONES PARA NEGOCIO SE VENden muy baratos, Maza esq. Rondeau. v16

ARMAZONES, MOSTRADORES, HELAderas, gran liquidación, Corrientes 2331 v18

ARMAZONES, HELADERAS, VENDO barato, por desalojo, Entre Ríos 115. v18

A LA GRAN LIQUIDACION DE HELAderas para almacén y café, Venezuela 746. v19

ARMAZONES, MOSTRADORES, INSTAlaciones, gran ocasión, heladeras, San Juan 852. v18

ARMAZONES, HELADERAS, INSTALAciones, liquidación por desalojo, Corrientes 2415.

ARMAZONES, INSTALACIONES, HELAderas barato, carpintería mecánica, Corrientes 1953.

ARMAZONES, HELADERAS, FIDEERAS instalaciones, vendo barato, Rivadavia 8819. v17

ARMAZONES, HELADERAS, INSTALAciones, precio increíble, fábrica, Callao 714. v18

ARMAZONES, MOSTRADORES, HELAderas, líquido á 80 $, carpintería italiana, Sarmiento 1278. v18

ARMAZONES, HELADERAS, FIDEERAS, instalaciones, gran liquidación, Callao 160. v17

ARMAZONES, HELADERAS, FIDEERAS, escritorio é instalaciones barato, Triunvirato 445. v16

ATENCION! VENDEMOS URGENTE toda la instalación, estanterías y mostradores de la Parisienne, Rivadavia 3733. v16

ATENCION SE VENDEN CAPOTAS forma victoria, especiales para automóviles en el verano, casi nuevas, desde 50 pesos sueltas ó todas juntas, Victoria 1289. v16

ATENCION! VENDO MOSTRADOR DE café, armazón, heladera, lámparas, taburetes, mesitas, armazón de panadería, balanza, patentes y otras varias cosas, por lo que dén y alquilo el local, urgente, por desgracia de familia, Rioja 419, alquiler $ 120. v17

CALENTADOR PARA baño, SE VENDE casi nuevo, marca "Iris", por carta á A. N., Jockey Club.

CINTAS CINEMATOGRAFO, CASI NUEvas, vendese, 5 y 6 centavos metro, Caseros 1384.

CINEMATOGRAFO CON DINAMO COMpleto nuevo vendo, Carabobo 286, Flores. R. C.

CINEMATOGRAFOS: VENTA Y ALQUIler de máquinas, cintas y útiles de cinematógrafos, alquiler de programas, instalaciones completas, para salones y cafés, salón París, Bdo. de Irigoyen 1374.

DISCOS VENDO $ 0.80, criollo, italiano, español, relojes 2.60 $, E. Ríos 2079.

FAROS FRANCESES NUEVOS, GENERAdores y autogeneradores, para automóvil vendo barato, 8 juegos, juntos ó separados, N. Catena, Moreno 3226.

GRAN LIQUIDACION DE ARMAZONES y mostradores se vende á cualquier precio, Suipacha 625. v18

HELADERAS PARA ALMACEN, CAFE y restaurant, en liquidación, Venezuela 746. v16

HELADERAS, HELADERAS NORTEamericanas, de roble, bonitas, cómodas y elegantes; consumo pequeño de hielo, vendo á pagar desde $ 8 mensuales, Peraloteni Co., Salta 366. v23

HORMIGAS.—LAS HORMIGAS QUE SAlen de sabañones, sótanos, pozos, debajo de pisos de madera, en tierras trabajadas y debajos de edificios ocasionando grietas en las paredes, solo se exterminan con los polvos "Formi Terror". Una pequeña dosis puesta en el camino donde transitan ó en la hora del hormiguero, matan á todas las que van saliendo é entrando. Un frasco de 150 dosis $ 1.50, depósito droguería Gibson, Defensa 192, Buenos Aires. v16

INSTALACION DE GAS SE VENDE UNA, barata, Boedo 517.

IMPERMEABLES LEGITIMOS Y BARAtos, con facilidades de pago, E. Ríos 523, fábrica. v18

LEÑAS MADERA PARA QUEMAR SE venden, Hernandarias 658. v19

LOTERIA DEL MILLON — HABIENDO Ud. especulación en todos los años llevado á precios exorbitantes los billetes, rogamos á nuestros clientes apresurar los pedidos para evitarse grandes recargos. Cartas, órdenes y giros al gerente de The Barcelone Co., Corrientes 354. v17

MOSTRADOR DE estaño SE VENDE en buen estado, Pueyrredón 2096. v17

MONTURA DE CABALLO SE VENDE, estilo norteamericano, 40 $, y un juego de guarniciones para dos caballos, 50 $, Blandengues 2179, Belgrano.

NUEVO INVENTO—Baños, Baños TIBIOS económicos, con el aparato "La Delicia" patentado, se pueden tomar baños de ducha calientes, tibios ó fríos á voluntad. Hay también para donde no hay agua corriente. Pídanse prospectos á S. Bruari, Santa Fe 932, Buenos Aires: NOTA. Se desean agentes en todos los pueblos de la República. v16

OCASION: SE VENDE UN PANTOMEtro y dos cintas acero, para agrimensor todo nuevo, Reconquista 981

PIDANSE SIEMPRE LOS CIGARROS de la pluma con filtro, Hong Kong.

PELUQUEROS, INSTALACION COMPLEta, de cedro, vendo barato, Bandrria 171, Avellaneda.

POR 20 $ MIL HOJAS PAPEL MIL SObres, mil cuentas y mil tarjetas comerciales, todo impreso, Montevideo 414 -J Despax, 1 T. 2259, Libertad.

SACABOCADOS SURTIDOS, CON POCO uso, se venden, Rivadavia 2600. v17

SE VENDEN 10 PIPONES DE 700 LItros á $ 6 c/u., Pichincha 231 v18

SE VENDE UN MOSTRADOR DE BEBIdas y armazón, Cuipina 199 v18

SE VENDEN 3 MAQUINAS INCUBADOras, tratar Cangallo 1637, de 4 á 8. v16

SE VENDEN PIEZAS DE TELA DE HIlo, para sábanas y camisas, tratar Cuyo 776, de 9 á 12 v16

SAL FINA INGLESA QUE SE RECIBE en los envases de jamones, limpia y muy blanca, hay siempre disponible, á muy bajo precio, Piedras 346 v16

SE VENDEN LAS INSTALACIONES DEL bar, lunch, Buena medida. Reconstruida á nueva, por reedificación y desalojo de la propiedad, tratar en el mismo. v16

SE VENDE UNA COCINITA DE GAS de dos fuegos, una escalera de pintor doble de 4 metros, una guitarra concierto, y una frazada de seda nueva, Esmeralda 1018

TANQUES HIERRO GDO. VARIOS TAmaños, se venden baratos, Dias Vélez 846. v18

TODO BUEN FUMADOR PREFIERE los cigarros de la pluma Hong Kong. Pues contienen filtro.

TRAJES A PLAZOS FACILITA EL CORte Anatómico, Corrientes 1824, corte premiado en la Exposición de Paris de 1900. v17

VENTILADORES ELECTRICOS DE 4 palas vendo tres, de ocasión, Bolívar 1566. v16

MATERIALES DE CONSTRUCCION

A $ 4 HASTA 45 COLUMNAS, $ 12 A 26 balcones hierro, Charcas 2940. v16

A 12 Cts. PIE MACHIMBRE TEA 1x3, nuevo, Tortosa Hnos., Charcas 2940.

A 10 Cts. METRO TEA 1x3, 8x3 á 30 Cts. y 3x6 á 60 cts., nuevo, Charcas 2940. v16

A 22, 27, 30 Y 35 Cts. METRO ALAMbre tejido, portoncitos hierro $ 8, Charcas 2940. v16

AL MAS SURTIDO, PUERTAS, VENTAnas, barandas, portones, columnas, nuevas, usadas, G. Ghidici, Córdoba 3815. v18

A $ 1.30 CINC CANALETA 6 PIES NUEvo; 7, $ 1.55; 8, $ 1.80; 9, $ 2 y 10, $ 2.40, Globo: Charcas 2940. v16

A COMPRAR NUEVO USADO CINC, puertas, columnas, tirantes, madera dura, Corrientes 4560.

A $ 3, 6, 10, 15, 25, 30 y 35, MIL PUERtas y ventanas, Tortosa Hnos., Charcas 2940. v6dic.

ANTES DE COMPRAR PUERTAS Y ventanas, pidan catálogo á José A. Iriarte é hijo, Montes de Oca 1840, se remite gratis. v4dic

A PRECIOS QUE NO ADMITEN COMPEtencia, se venden puertas, ventanas, rejas y artículos de construcción en general, Rivadavia 2631, se envía gratis, catálogo ilustrado. v17

AL GRAN QUEBRAZON DE MERCADEderías, puertas de 2.60x1.10 completas, $ 25, id. 2.40x1.10, 23; id. 2.35x1.10, 27. Interiores, 2.60x75 completas, $ 16; excusado, 2x70, 14; id. cocina 14; persianas soga, 7; machimbre, 1x3 á 0,12 ctvs. pie; tirantes 3x3 á 0.24 el metro. A 1.20 chapas 6 pies; 7, 1.60; 8, 1.80; 9, 2.05. Nota: Bebederos y depósitos desde 25 pesos. Verdadera liquidación, Victoria 2892. v19

COLUMNAS, VIGAS Y ARMADAS, TIrantes tea y madera dura, 8x6, 9x9, máquina y motor hacer polvo ladrillo, cordón vereda y piedra balcona, techo, mármoles, hombas, motores eléctricos, puertas, ventanas, todo se liquida, Hernandarias 658. v17

IMPORTANTE: CHAPAS COLORADAS de acero canalsta, reemplazan eficazmente á las galvanizadas, 80 ojo más barato, soliciten datos Weigall y Ehlert., Balcarce 220. v22

LIQUIDACION DE TODOS MATERIALES de construcción del depósito, Charlone y Estomba v16

PERSIANAS Y CELOSIAS, PRECIOS módicos, fábrica premiada, Rivadavia 2247. v19

PUERTAS, VENTANAS, CELOSIAS Y materiales, pida precios y catálogos al "Saturno", Soldini, Gorostegui y Cía., Lomas, F. C. S. v22

SE VENDEN PUERTAS Y VENTANAS, usadas, B. Mitre 1684. v17

SE VENDE 21 METROS TABIQUES DE cedro tallado con cristales y 6 puertas para escritorio, Rivadavia 3585. v17

SE VENDE GALPON Y VARIAS PIECItas de madera, Tucumán 1746, de 7 á 11 y de 1 á 5 p. m. v16

SE VENDE UN LOTE DE PUERTAS Y ventanas á barrer, todo á la moderna y en buen uso, Tucumán 2021.

ARRENDAMIENTO DE TIERRAS

ARRIENDASE CAMPO ALFALFADO AL Oeste, sobre estación, agua dulce, contrato largo, San Martín 158, Serna. v16

ARRIENDASE EN MARCOS PAZ, CAMpo para tambo ó invernada, San Martín 158, Serna. v16

ARRIENDANSE 2.400 HECTAREAS DE campo en 4 potreros en Rauch, á dos leguas de estación conocidas por la Dolores tratar Viamonte 769, de 8 á 5. v16

ARRENDAMOS 220 HECTAREAS CAMPO flor para chacra ó tambo, tiene 10 hectáreas alfalfadas, damos contrato, tratar en Lobos, Delmundo y Molaguera.

ARRIENDASE 500 HECTAREAS CAMPO muy pastoso, tres potreros, población, dista una hora estación, precio muy módico, contrata larga, Roque Pérez, F. C. S., Francisco D'hartec. v19

ARRIENDANSE 200 HECTAREAS campo en el arroyo Dulce, partido de La Magdalena, muy descansado y pastoso, especial para tambo, invernada y agricultura, tratar Alberti 930, Buenos Aires.

CAMPO EN LA PAMPA, 2500 HECTAreas y 7250, sección 14 y 24, arriéndanse, contrata, tratar Sud América 86. v17

CAMPO PARA QUINTAS DE VERDURA, inmediato á la capital, se arrienda, Paraguay 1365, de 1 á 2 y de 4.30 á 7 p. m. v17

CAMPO EN NAVARRO CERCA DEL pueblo, se arriendan 276 hectáreas de buen campo para ganadería, tratar Alberto Olivera, Corrientes 683, Buenos Aires. v17

CAMPO EN SAN LUIS, 8500 HECTAreas, apto para agricultura y ganadería, á 3 leguas de estación Isletas. Arriéndase contrata. Tratar Sud América 86, frente plaza Flores. v17

CAMPO EN FERRARI, SE ARRIENDA para ganadería y agricultura, 1.002 hectáreas divididas en 4 potreros, molinos, tanques, corrales, casa de familia y para peones, galpón de material de 2 pisos, cocheras, etc., ocurrir á Bmé. Mitre 1094. v20

CAMPO ALFALFADO, EN LINCOLN, SE arrienda un establecimiento de campo de primer orden, íntegramente alfalfado y dividido en 16 potreros con molinos, tanques, poblaciones, etc., etc., mide 2.500 hectáreas, á dos leguas de la estación Roberts F. C. O., tratar San Martín 195, escritorio Oxoby Hermanos.

EN RIO NEGRO, POR EST. JUAN DE Garay, se arriendan 10.000 hectáreas de terreno especial para pastoreo, todo alambrado y dividido en 4 potreros, casa-habitación, 2 molinos y excelente agua. Dirigirse á Leopoldo Mendoza, Lima 17. v17

EN CASUELAS — SE ARRIENDAN 748 hectáreas de campo, flor, á una hora de la estación Abbott, y á 10 cuadras de la estación F. C. Meridiano V. dividido en 4 potreros con sus bebederos y población, ocurrir Reconquista 144, escritorio 18, de 2 á 4 p. m. v21

HORNEROS: ALQUILO ONCE CUADRAS terreno, deslinde capital Norte, Maipo 699. v16

HORNEROS: SE ALQUILAN DIEZ CUAdras de tierra especial, cerca de la capital ó se acepta socio para su explotación, Balcarce 150, escritorio 1. v17

QUINTEROS Y JARDINEROS, SE ALQUIlan 18 cuadras de terreno en Liniers, á 4 cuadras de Rivadavia, con toda clase de comodidades y con contrato de 5 años, conocidos por lo de Santolanni, calle S. Fernando, tratar con su dueño, Solís 1637, de 7 a. m. á 11. v20

SE ARRIENDAN 115 CUADRAS DE buen campo para tambo ó invernada, á una hora de coche del Monte, F. C. Sud, tratar Cabildo 1324. v17

SE ARRIENDAN PARTICULARMENTE 1000 hectáreas de campo en el Vertido de Brandsen, sobre la estación Gómez (F. C. S.) para agricultura y ganadería; más datos ocurrir á Cronaré Bourroudie y Cía., Reconquista 432. v16

TERRENO EN AVELLANEDA, FRENTE el Riachuelo arriéndanse 20 hectáreas, Contrata, tratar Sud América 86, frente á plaza Flores. v17

VERDULEROS, LOTES SE ARRIENDAN en Tablada, F. C. del O. Datos Suipacha 1065.

PERSONAS BUSCADAS

A JOSE JUSTE LO BUSCA SU AFLIGIda madre, Chacabuco 1122. v16

A FLORENCIO GONZALEZ LO BUSCA su esposa, Paraguay 2202. v16

A ISIDRO ARCE, LO BUSCA SU HERmano Domingo Arce, dirigirse á Eduardo Lonla, Marcos Juárez, F. C. C. A. v18

AL señor GERARDO LECKE lo DESEO ver para comunicarle asuntos que le son de interés propio, dirigirse á la señora viuda Luisa de Repetto, Virgenes 1140. v18

BISCARRIA ELISA ES BUSCADA POR asuntos de familia, se gratificará á quien informe, Cerrito 116. v19

CREEA JOSE, DESEA SABER EL DOMIcilio de su cuñado Bruno Bucarelli en cualquier parte de la República que se encuentre, dirigirse por carta, Florida 918, pieza 36, Buenos Aires. v17

EL niño JULIO GONZALEZ, DE 4 MEses de edad, se encuentra gravemente enfermo, que venga la madre á verlo ó al seno de su familia, Cangallo 746. v18

MANUELA HERMIDA DESEA SABER de su hermano Domingo, Santa Rosalía 344

MANUELA TURREIRA BUSCA A SUS hijos Lola y Miguel Lanjelna Turreira, Constitución 710 v17

MONSIEUR MAURICIO, UN compañero de España, desearía saludarle, ignorando su re.e. creo se encuentra en Rosario; agradecería escribiese á J. IG., "El Mercurio" Chavarrúa. v16

POR ASUNTOS DE MAYOR INTERES se ruega con urgencia la señora Celia Barbieri de Horn, por su hermano Augusto, Granja Peluffo, Rauch. F. C. O. v14

ROQUE ADMIDAS FERREIRA, QUE ha trabajado como minero en España, ó tuvo su empresa Carmen González sección tercera, José M. Moreno 785, Caballito.

SE DESEA SABER EL PARADERO DE Rosa Fernández de Lugo, la busca su hijo Antonino Pérez, Andes 1428

SE DESEA SABER EL PARADERO DE Prudencio San Segundo, su sobrino Ambrosio Martín, razón Avellaneda 2483, Flores. v16

SE DESEA SABER DE AGUSTIN GOmez argentino, para comunicarle el fallecimiento de su hermano Hipólito Gómez, Colón 145, Avellaneda.

SE DESEA SABER EL PARADERO DE Bautista Gorostiaga, sus hermanos, dirigirse á General Las Heras, provincia de Buenos Aires, casa de Apolinaza. v18

SE PRIMA JOSEFA DESEA SABER EL paradero de Carmen Marqués Fillol, española, para manifestarle un asunto que le interesa, dirigirse Belgrano 1270, Flores. v16

COMPRAS VARIAS

A domicilio compro ropa usada de hombre, 25 de Mayo 414, U.T. 1052, Avon. v3d

ALHAJAS Y POLIZAS DE empeño COMpran, 25 de Mayo 414, U. T. 1053, Av.

ACCIONES NO COTIZADAS, COMPRO, B. Mitre 737, escrit. 21, de 12 á 2. v18

CIEN CARRETILLAS DE MANO O MEnor cantidad, en buen uso, se compran, ofertas á M. C., Chacabuco 615. v16

COMPRO COMPLETA INSTALACION DE lechería, cartas á L. V., 25 de Mayo 366, pieza 5.

FIGURITAS, CARTONCITOS COMPRO A elevado precio, El Stock, 25 de Mayo 292. v23

INCUBADORAS USADAS SE COMPRAN, por escrito Larrea 1836. v17

MADERA: TABLONES, TABLAS, TIrantes y tirantillos se compran, por escrito Larrea 1836. v17

SEBO DERRETIDO Y EN RAMA, COMpran todo el año Seeber Hnos. y Cía., Rivadavia 1185. v28n.

EXTRAVIOS Y HALLAZGOS

LIBRETA CAJA DE AHORROS DEL Nuevo Banco Italiano, número 43392, á favor de Severino Struria, extraviada, se ruega su devolución al Banco.

LIBRETA DE DEPOSITO A PLAZO FIjo del Banco Español del Río de la Plata á nombre de Aurora Pardiñas, libro 11, folio 938, se ha perdido, se ruega devolverla al mismo Banco. v16

PLANO PARA EDIFICAR EN LA CALLE Monroe, se ha extraviado, se gratificará al que lo devuelva, Reconquista 487.

PULSERITA FORMANDO UNA CADENIta de oro unida por perlitas, se ha perdido en el trayecto que recorre el tranvía núm. 69 ó en uno de sus coches. Al que la devuelva á la calle Juncal 1636, será gratificado.

COMPRA Y VENTA DE MAQUINAS

J. M. TELLECHEA.—GRAN LIQUIDAción en venta particular por cuenta de sus dueños. Motor á vapor horizontal Ruston de 80 á 100 caballos con caldera Babcock y Wilcox de 100 metros de superficie con secciones de acero, ambas máquinas casi sin uso, sierras sin fin de carro con volante de 1.50 y cojinetes oscilantes troncadoras de varias clases, sierras verticales, sierras circulares con carro automático, escopladoras, máquinas de agujerear varillas, máquinas automáticas para afilar cuchillas sin fin, circulares y verticales, motores con dinamos acoplados de 68 amperes, motores portátiles de 8, 10 y 12 caballos, guinches á mano y á vapor y otras muchas máquinas que omito, en exhibición en mi depósito de exposición y ventas calle Mirave 144 y 152, entre Vélez Sarsfield y Luzuriaga, tranvías 24, 23, 69 y otros. v12

MOTORES ELECTRICOS DE OCASION, vendo, Alsina 2080, Coop. 2259. v17

MOTOR ELECTRICO, FUERZA DOS CAballos, se vende, Alsina 2725. v16

MOTORES A NAFTA, OTRO A GAS, grande, para dinamo, vendo, Cabrera 2350. v18

MOTOR ELECTRICO TRIFASICO 7 1/2 HP, casi nuevo garantido vendo, Tucumán 1746. v16

MAQUINA CORTAR SUELA, BLAC Y demás fábrica de calzados, saca-bocados mitad precio, B. Orden 1524.

MAQUINA SINGER DOBLE, NUEVA, para sastre, tapicero ó toldero, se vende de ocasión, C. Pellegrini 814.

MAQUINA NUEVA DE 10 LITROS, PAra hacer helados, sistema nuevo á mano y motor, se vende, Bolívar 865. v17

MAQUINARIAS PARA FIDEERIA vendo nuevas y usadas, Pascual Carnevale, 16, Unidos 3079. v16

MAQUINAS DE COSER (señora NO compre sin antes visitar esta sic. Salta 366, ventas á pagar en 10 cuotas! v23

MAQUINAS DE COSER A PAGAR pesos 5, 6, 7, 8, 9 y 10 por mes, Salta 366 v23

MAQUINAS DE COSER, ORIGINAL Mundlos, Singer, New Home y otras, vendo á pagar en 10 meses, Persistent Co., Salta 366. v23

MAQUINAS DE COSER, VENDO, cañón, talabarteros, ojalar, Singer y otras para industriales y familias, de 20 $, garantidas, composturas de máquinas y fonógrafos, B. Orden 1524. v19

MAQUINAS DE ESCRIBIR, NUEVAS y de ocasión, á pagar en diez meses, desde $ 6, 8, 9, 11, 15, 16, 18, 20 y 25 mensuales; máquinas de las marcas que se soliciten, Persistent Co., Salta 366. v23

MACHIMBRADORA (MOLDURERA) COmo nueva, afiladora automática, 50 cent. de carrera, casi nueva; sierra circular, barrotillera, líquido por la cuarta parte y facilidades pago, Av. del Tejar 2628, Belgrano. v17

MOTOR A TRACCION DE 40 HP, MAca Foster, con 4 meses de uso, apropiado para cualquier clase de trilladora, garantido, vendo urgentemente en $ 4.500, taller mecánico, Mompox 1647, calles Entre Ríos y Garay. v18

MECANICOS! VENDO O PERMUTO, por arreglo, un gran molino de hacer polvo de ladrillo, long. motores locomóviles, horizontales, verticales, calderas de 100 HP. multitubular, otras más chicas, varias otras máquinas, pues doy plazos hasta 5 años; liquidación definitiva, tratar Rivadavia 3967, fondo.—V. Risotto. v16

PRENSAS HIDRAULICAS, NUEVAS y en buen uso, de 200 atmósferas ó más se necesitan, tratar Reconquista 590. v17

SE VENDE UNA MAQUINA ASPIRADOra de polvo para limpiar alfombras sin necesidad de alzarlas, con pocos días de uso y la liquidación de un variado surtido de macetas rústicas, calle Vidal 1540 esquina Avilés (Belgrano). v16

VENDO MAQUINA DE COSER POR 10 $. Semillosa 421. v16

VENDO AMASADORA, TORNO, MOTOres, balancín, moldeadora, sierra, ocasión, Constitución 2338. v16

VENDO MAQUINA PARA HACER HElados, con motor eléctrico, tiene dos meses de uso, tratar Cabrera 6047. v18

AVISOS VARIOS

ANTES DE TRAMITAR SUS PLEITOS, testamentarias, etc., consulte á la Previsora, institución moderna. 500.000 $ oro para anticipos al 9 olo anual. Gerencia, San Martín 286. U. T. 3848. Avda.—E. C. Mazzini. v27

CASAMIENTOS Y FIESTAS, ADORNOS de patios y salones, alfombras, juegos de sala, gobelinos, cortinados y toda clase de muebles, se alquilan á precios módicos, Montevideo 323, La ciudad de Smirna. v19

COMISION NACIONAL DE BELLAS ARtes. Se hace saber á los señores artistas que hayan vendido obras á la comisión nacional de bellas artes, en el salón de 1911, que pueden pasar á percibir su importe de 1 á 3 p. m.—El secretario general. v16

DISCOS SE CAMBIAN, COMPOSTURAS de gramófonos piezas de repuesto calle Humberto 1511. v16

GUIA DE LA SALUD, LIBRO CONFIdencial para precaverse de todo género de enfermedades de adultos. Acompañando $ 1.50 en estampillas remítirse nos uno.—Th. B C., casilla correo 274. v17

LA CONSERVADORA DE MOLINOS, A 3 pesos abonos mensuales para aceitar, engrasar y renovar las guarniciones á los molinos, direc. y admr., Anchorena 2467, Bs. Aires. v16

LOS DEFECTOS DEL ROSTRO QUE PArezcan imposibles de quitar, siempre que no exista enfermedad de la sangre ni carácter grave, desaparecen, hay pruebas evidentes, Gallo 2060, de 2 á 6

MUDANZAS CIUDAD Y campaña, EMpresa de Guera y García que ofrece mayores condiciones. Victoria 2682, U. T. 2035, Mitre, sucursal Garay 427, U. T. 1792. Buen Orden. v24

SE ALQUILAN TORNOS PARA MADEra y sierra, Constitución 2338.

SE NECESITA ALQUILAR DOS TORnos en asentado seguido para todo el año, se prefiere por Flores, Morón 2185, Flores. v16

UN MAQUINISTA DE PROFESION mecánico que sabe armar máquinas nuevas y arreglar las composturas, busca una máquina para esta cosecha, Marca Tigre preferida, en un sitio adonde se espera una gran cosecha, Espulgata 240, Krushmann. v17

ALQUILER DE CASAS Y LOCALES

ALQUILO ARENALES 1378, CASA 9 piezas, abierta de 12 á 4 p. m. v16

ALQUILASE DEPARTAMENTO DE cuatro piezas, Melo 240.

ALQUILASE PETIT HOTEL CON O SIN muebles, Acevedo 2418. v20

ALQUILASE CASA, 5 PIEZAS, 150 $, CAlle Sarmiento 3569.

ALQUILASE CASA SANTA FE 1692, llaves al 1700, tratar Tucumán 375.

ALQUILASE ESQUINA SOLA Y OTRO negocio más, 120 $, Pavón 2899.

ALQUILASE EN 100 $ CASA PARA familia, Loria 1757, tratar $ á 10.

ALQUILASE CASA, TACUARI 142, CON 11 piezas.

ALQUILASE UN DEPARTAMENTO, San Juan 1879 v17

ALQUILO BARATO, SALON GRANDIOso, Venezuela 720, 1er piso. v17

ALQUILASE DEPARTAMENTO, MEJIco 1067.

ALQUILASE CASA CUATRO PIEZAS, Brandsen 1191

ALQUILASE CASA CALLE VICTORIA 3181, sola piezas y comodidades. v17

ALQUILASE CASITA en 70 $, Directorio 3024, Flores, llave Quirno 417. v16

ALQUILER DE CASAS Y LOCALES

ALQUILASE CASITA 4 PIEZAS, baño, agua corriente gas, Garay 3048. v16

ALQUILASE CASITA SOBRE SANTA Fe, 5 piezas, 120 $, Carranza 2361. v16

ALQUILASE C. PELLEGRINI 461, LUjosa casa. v16

ALQUILO LOCAL MUY BUENO, PARA negocio, Catamarca 988. v18

ALQUILASE DEPARTAMENTO ALTO, Independencia 1820. v10

ALMACEN SE ALQUILA CON SOTANO, Rivadavia 3589, esq. Sadi Carnot. v16

ALQUILASE CASA EN FLORES, TRAMway 2960, 90 $, Dantas, Cangallo 1195. v16

ALQUILASE CASA 7 HABITACIONES $ 140, Alvarez 1829, verla de 3 á 5. v16

ALQUILASE NEGOCIO Y VARIAS PIEzas, Provincias Unidas 3145, tratar allí. v17

ALQUILO CASA NUEVA, MUY LINDA, con buena comodidad, Catamarca 932. v18

ALQUILASE BUENA CASA ALTA, 8 PIEzas, Humberto 987, esquina B. de Irigoyen, verla de 2 á 5.

ALQUILO CON CONTRATO TERRENO grande con tres piezas al fondo, Maza altura Méjico, tratar 25 de Mayo 124.

ALQUILASE ESPLENDIDA ESQUINA con casa para familia, para farmacia ó otro negocio decente, Charcas 5002. v18

ALQUILASE CASA DE ALTOS, A TRES cuadras de los Portones Palermo, con 7 piezas y servicio, en 180 $. Thames 2174.

ALQUILASE 1o. y 2o. PISO ALTOS, SALta 1814/16, una cuadra de Constitución con 9 habitaciones cada una. v18

ALQUILASE CASA, SANTA FE 1563, todas comodidades, tratar Santa Fe 1589. v25

ALQUILASE CASA CON 7 PIEZAS Y 2 de servicio, mucho aire y luz, verla de 9 á 10 a. m., Río Bamba 866. v16

ALQUILASE CASA 5 PIEZAS, CALLE Frías 549, tratar Cerrito 411, llaves en el almacén esquina. v17

ALQUILANSE DEPARTAMENTOS CON comodidad, cloacas y aguas corrientes, Malabia 2134. v18

ALQUILASE LOCAL, DOS VIDRIERAS y sótano, casa altos con 5 piezas; Montevideo 257 y 69.

ALQUILASE BUENA CASA BAJA, RElación empapelada y pintada, 8 piezas, 3 patios, abierta de 2 á 5, Chacabuco 1037.

ALQUILO PRECIOSO TERRENO, ALberti y Rivadavia, tratar Corrientes 2634.

ALQUILASE DOS CASITAS CHICHES, Victoria 2021 y 2025, visitarlas de 10 á 12 y 3 á 5.

ALQUILASE EN 40 $ DEPARTAMENTO grandes piezas y cocina, Armonía 2034.

ALQUILANSE CASAS ALTAS, DE 5 Y 8 piezas, baño, M. de Oca y Brandsen, tratar Brandsen 1563. v18

ALQUILASE HERMOSA CASA, CONfort, calle Avellaneda 266, continuación de Rmé. Mitre.

ALQUILASE CASA DE ALTOS, 5 PIEzas y demás, Epuyen 584, á la altura del 100 de Gaona, tranvías 86 y 94. v18

ALQUILASE CASA MODERNA, ALTA, con 7 habitaciones principales, Pueyrredón 917. v18

ALQUILASE UNA CASA PARA FAMIlia, sala, 3 piezas, comedor y pieza servicio, todas comodidades, Alvarez 749.

ALQUILASE EN 170 $, CASA DE BAjos, sin altos, 5 piezas, vestíbulo, servicio, con todas las instalaciones, Méjico 2471.

ALQUILASE BARATO, DEPARTAMENto nuevo, todas comodidades, San José 1150.

ALQUILASE CASA MODERNA, 5 PIEzas, cocina, cuarto de baño, servicio, vestíbulo, etc., Libertad 480. v18

ALQUILASE ESPLENDIDA CASA ERquina Paraguay y Ecuador, tratar Bilinghurst 1155.

ALQUILASE DEPARTAMENTO BAJO de tres piezas y comodidades, calle Castelli 214, tratar segundo piso. v17

ALQUILASE CASA ALTA, B. MITRE 8205, esquina, con cloacas y toda comodidad, en 175 $. v16

ALQUILO EN FLORES, ESQUINA DE negocio y familia, 230 $, Avellaneda y Condarco. v18

ALQUILASE LOCAL ESPACIOSO, CON sótano y comodidad para familia, Rivadavia 8836.

ALQUILASE CASA COMODA, COCHAbamba 2537, tratar Carlos Calvo 1308, 2o. piso. v16

ALQUILASE CASA NUEVA, EN 170 $, tiene 7 piezas, baño y cocina, California 1230. v17

ALQUILANSE DEPARTAMENTOS CONtrales, Victoria 2126, tratar Rivadavia 2731. v17

ALQUILASE UN SALON, RINCON 917, las llaves al 921, tratar 24 de Noviembre 744. v17

ALQUILASE UN DEPARTAMENTO DE 4 piezas, todas comodidades, Alvarez 761. v16

ANCHORENA 1462 A MEDIA CUADRA de Santa Fe alquílase lindo departamento. v17

ALQUILASE CASA MODERNA RECIEN construida, 6 piezas, Dolores 124, Floresta. v18

ALQUILASE DEPARTAMENTO DE dos piezas, comodidades, Rivadavia 3163, 65 pesos.

ALQUILO 2 ESPLENDIDAS CASAS RElación construidas, todo confort moderno, Solís 1760-62, tratar Moreno 1921. v16

ALQUILASE LINDO DEPARTAMENTO de 3 piezas, demás comodidades, Victoria 1211, derecha. v16

ALQUILO CASA EN FLORESTA, 60 $, con comodidades, calle Flores 4282, tratar en la misma. v17

ALQUILASE DEPARTAMENTO DE tres hermosas piezas y una chiquita, demás comodidades, 70 $, Alvarez 1189. v17

ALQUILASE PARA NEGOCIO UN LOcal nuevo, con gran vidriera, Talcahuano 1070. v16

ALQUILASE 3 CASAS NUEVAS, 5 PIEzas y dependencias, Sarandí 334, tratar Callao 128. v16

ALQUILASE EN CANNING ESQUINA Pasaje Golly, terreno cerrado, tratar Paraguay 2161, de 8 á 12 m. v16

ALQUILASE EN 120 $ PRECIOSA CASIta, Vélez Sársfield, Barracas 184, tratar Sarmiento 2483, de 1 á 5 p. m. v17

ALQUILASE CASA MODERNA 5 PIEzas y demás comodidades, Oro 2730, tratar en la misma de 12 á 6. v16

ALQUILANSE CASAS HERMOSAS, nuevas á familias distinguidas, Charcas 1619 y Montevideo 1012. v16

ALQUILASE ESPACIOSO LOCAL CON 3 piezas, caballeriza y gran galpón, Colombres 536, tratar al 550 v16

ALQUILASE ELEGANTE Y ESPACIOSA casa con quintas comodidades, Méjico 2357, visitarse de 10 á 2. v16

ALQUILASE LOCAL PARA CABALLEriza, cuna 60, depósito etc., Sadi Carnot 481, tratar Corrientes 3700. v16

ALQUILASE ESPLENDIDO SOTANO Y comodidades, Corrientes 1113, verlo todo el día. v16

ALQUILASE AMPLIA Y LUJOSA CASA nueva, con todo confort, para familia pudiente, Santa Fe 2224. v23

ALQUILO CASA MODERNA, RECIEN terminada, Convención esq. Achával. Flores. v16

ALQUILASE CASA CON 12 PIEZAS, incluso servicio, vestíbulo y 4 patios, Venezuela 1552, para tratar en la misma.

ALQUILASE CASA 7 HABITACIONES, baño y demás, Conde 580, adoquinada y con tranvía al lado, tratar Tacuarí 142. v17

ALQUILASE, CALLE CONESA 610 ESquina Mauro, á 4 cuadras de la estación Colegiales, casa de 7 piezas, en $ 170. v16

AYACUCHO 1421, ALQUILASE UNA CAsa grande, con mucho fondo y galpones en el mismo, ver y tratar, Ayacucho 1431. v17

INSTRUCCION PUBLICA

A LA PRACTICA COMERCIAL, teneduría, aritm., calle., ortog., corresp. por comerciante alemán, Habicht, Cangallo 822. v25

APLAZADOS DEL NACIONAL, COMERcial é ingreso, prepara la Academia Franco-Americana (Río Bamba 1047). Principios, medio y externos. No hay vacaciones. v30

ACADEMIA BENTURAS VAN A inaugurarse los nuevos cursos para aplazados del Nacional, los profesores son todos diplomados, Andes 1278. v18

ACADEMIA DE CORTE Y CONFECción, clases diurnas y nocturnas, se da diploma en tres meses. 10 $ mensuales, calle Pueyrredón 1904. v18n.

A 10 $ MENSUALES, TENEDURÍA, arit., calig., ortog. y maq., 10 $ inglés ó francés, clases nocturnas, expide diplomas, preparación rápida, San Juan 1556. v17n.

ACADEMIA DE señoritas, FUNDADA en 1904. Por 10 $, 5 materias: teneduría, aritmética, ortografía, caligrafía y mecanografía. Se da diploma, Uruguay 276, altos. v21

ACADEMIA NACIONAL, FUNDADA EN 1904. Por 10 $, 5 materias: teneduría, aritmética, ortografía, caligrafía y mecanografía. Se da diploma, Uruguay 276, altos. v21

A 10 $ MENSUALES DOY CLASES DIARIAS de teneduría de libros á oro y papel, contabilidad, aritmética, correspondencia comercial y caligrafía, Rivadavia 3457; clases diurnas y nocturnas. v3d.

ACADEMIA GIANNETTI, enseñanza práctica industrial, teneduría libros, contadores, caligrafía, aritmética, correspondencia. Soliciten programas, Perú 79. v17

A 10 MENSUALES, LECCIONES DIURnas y nocturnas de contabilidad, teneduría de libros á oro y papel, cálculos mercantiles, caligrafía, ortografía, máquina de escribir, inglés y francés. Corrientes 3042. v20

ACADEMIA SUPERIOR DE CORTE por el más nuevo sistema Le Grand Chic, Santa Fe 1400 y Carlos Pellegrini 551. Curso especial. Enseñanza garantida en 20 días, 100 $. Curso común mensual 10 $. v3d.

ACADEMIA BERLITZ—LA UNICA verdadera academia de idiomas en Buenos Aires, autorizada por el profesor Berlitz es la de Avenida de Mayo 847. Pídase la nueva tarifa y la conferencia "La verdadera academia Berlitz y sus imitaciones". Av. de Mayo 847. v20

ACADEMIA "EL CONTADOR PRACTIco", Contadores de 1 año, Peritos Mercantiles y Tenedores de Libros diplomados en 4 meses, garante el éxito del exámen, con contrata. Director F. Baldassarre. Vice A. Fraga, Pueyrredón 1022, sucursal Guardia Vieja 958. v20

A LOS PADRES DE FAMILIA. BACHIllerato muy reducido; resultados satisfactorios con las sólidas preparaciones, por respetables profesores especialistas muy conocidos en todos los colegios nacionales, empiezan los cursos para Febrero, San Martín 552. v17

APRENDAN MAGNETISMO PERSONAL é hipnotismo para ser afortunados y tener éxito en todo. Vale más una lección del profesor que un año de estudios por libros ó correspondencia. Vendo dos libros por un peso. Prof. Juan Espinosa, Rivadavia 2109, piso 1o. izq. v18

ACADEMIA PREPARATORIA. DIRECT. L. Galicia, subd. T. S. Leoni, B. Mitre 1305.—Clases especiales para los próximos exámenes de los colegios Nacionales, Militar, Naval, Sup. de Guerra, Auxiliar, contador armada, Liceo Industrial, Pilotos, Comercial, diurnas y nocturnas, idiomas. v13

ACADEMIA COMERCIAL "MERCURIO" Rivadavia 2457, prepara á tenedores de libros en poco tiempo, y da título del mismo, á 5 y 10 mensuales; programa, matrícula é inscripción gratis. Director C. Fagano, contador-calígrafo y balancedor público, cursos diurnos y nocturnos. Recibe pupilos, no hay vacaciones. v2dic.

AL INSTITUTO "BERNARDO DE IRIgoyen, donde se preparan alumnos con especialidad para los exámenes de Diciembre y Febrero, todos los cursos é ingreso al Colegio Nacional, como asimismo para la Escuela Superior de Comercio, Industrial de la Nación, Naval, Militar, etc. Clases diurnas y nocturnas. No hay vacaciones. Se admiten internos, medio, cuarto pupilos y externos, Rivadavia 4065. Amplio y cómodo local. Director: Aristides M. Grillo. v29

A RITMETICA PRACTICA Y RAZONADA, álgebra elemental y superior, geometría plana, del espacio, analítica, proyectiva y descriptiva, trigonometría rectilínea y esférica, cálculo infinitesimal; física, química y ciencias naturales; aplazados, años libres y externos del Nacional é ingresos comercio, industrial, militar, naval y nacional, prepara Coraito Pereira, profesor de matemáticas, Rivadavia 1531. v19

ASPIRANTES A LOS TITULOS DE CONtador y balanceador público ó perito mercantil que quieran prepararse para rendir exámenes en poco tiempo, dirigirse á L. Carballo, contador y balanceador público. Nadie sabe bajo mi dirección han cursado sus estudios con éxito 94 alumnos, entre contadores y balanceadores. Las clases de derecho están á cargo del doctor Rámilo, (abogado). Covadlos 837. Prógramas gratis.

APROVECHEN LOS QUE QUIERAN OPtar al título de contador público, perito mercantil, tenedor de libros, cajera, se prepara en breve tiempo en la academia superior de comercio Mitre, Tucumán 1869. Clases independientes para señoritas, lecciones por correspondencia. Directores: S. Minsk, escribano y contador y ex-examinador oficial de balanceadores públicos, y M. J. Feinstein, contadores públicos. v16

ACADEMIA SUPERIOR DE COMERCIO "Heller", fundada en 1905. Corrientes 3042, U. T. 2730 (Mitre). Prepara en corto tiempo contadores, balanceadores, peritos mercantiles, tenedores de libros, cajeras y empleados en general. Cursos especiales de un mes. Clases independientes para señoritas. Lecciones por correspondencia. Otorga diplomas.—Nota: Esta academia no tiene sucursales y es la única en la capital, dirigida y atendida personalmente por A. Heller, profesor y contador público nacional. v20

ACADEMIA ESPECIAL DE CORTE Y confección, casa de moldes, Cangallo 1234. La primera establecida en esta capital y la única, tan por su método de enseñanza basada en la verdadera ciencia del corte, garantiza la preparación de profesoras de corte, única también que enseña el dibujo del corte en las diversas transformaciones que exige la moda. La enseñanza comprende toda clase de prendas para señoras, señoritas y niñas y el corte y confección de corsés, por mes 10 $. Dirigida por la señora Modesta R. de Fuentes, profesora de reconocida competencia en este arte. Enseñanza especial para obtener diplomas. v16

A 10 $ MENSUALES, EN LA "ACADEmia Mercantil Pagano" única en la capital incorporada para todos los cursos á la Escuela Superior de Comercio de la Nación), se dictan lecciones diarias de teneduría de libros á oro y papel, contabilidad bancaria, judicial y administrativa, cálculos, mercantiles, aritmética razonada, álgebra, inglés, francés, castellano, caligrafía, etc. Nótese: que esta academia es la única que ha llegado á expedir á sus alumnos títulos de Contador Público Nacional. Clases diurnas y nocturnas. Prospectos programas gratis. Director: Salvador V. Pagano, contador público nacional y autor del "Tratado Teórico-Práctico de Contabilidad y Teneduría de Libros" más completo de los publicados hasta la fecha. Uruguay 228, U. T. 548 (Libertad). v30

CALIGRAFIA: ACADEMIA DAVID, Perú 79.

CURSOS RAPIDOS DE IDIOMAS Y DE español, E. P. C., hotel Midi, Corrientes 866. v16

CONTABILIDADES POR HORA, BALANces de negocios, efectúa el contador comerciante Friedländer, Avenida de Mayo 1057, 1o. v28

CALIGRAFIA Y ORTOGRAFIA! ANTES de ir á otras academias, visiten ó escriban á Rivara, clases diurnas y nocturnas, Lima 757, 2o. piso. v30

COLEGIO RIVADAVIA — RIVADAVIA 3354. Enseñanza graduada, ingreso á años del C. Nacional y Comercial. Ingreso Naval y Militar. Grandes comodidades para pupilos, medio pupilos y externos. Pupilos desde 60 $. v24

COLEGIO NEGROTTO, ESTA INSTALAdo en una hermosa casa-quinta, Santa Fe 5141, donde los niños gozan de las delicias del campo y las comodidades de la ciudad. Los señores padres de familia deben visitarnos, preparación especial para Febrero. v22

COLEGIO Y ACADEMIA "GENERAL MItre", Méjico 2539, con todas las comodidades é higiene para pupilos que reciben desde 40 $ m/n. Los últimos exámenes de ingreso y materias previas del Nacional han sido una prueba evidente de la seriedad de este instituto. Preparamos con éxito garantido para los ingresos al Militar, Naval, Nacional, materias aplazadas y todos los años. No damos vacaciones. v19

COLEGIO SARMIENTO — CLASES ELEmentales y secundarias. Gran éxito. Los alumnos que presentamos á examen en los colegios nacionales, todos fueron aprobados, obteniendo los pupilos 9 y 10 puntos. Pidan álbum honor con las firmas de los padres agradecidos. Pupilos, medio, externos, pupilos 50 y 60 $, alumnos de grado preparanso ingreso Febrero, San Juan 1566, U. T. 140 Buen Orden. v21

DIBUJO DE PLANOS DE CONSTRUCción y mensuras, lecciones prácticas, Solís 461. v18

DE CARO enseña PIANO, VIOLIN, MANdolin, guitarra, solfeo, 5 $ por mes, á señoras, señoritas y caballeros, Catamarca 595. v17

ESCUELA DE BAILE, JUNIN 273, Director V. Darago, diplomado en Paris. v21

ESCUELA DE BAILE, CANGALLO 1573. Institución seria, dirigida por el conocido profesor de baile Enrique Hoist. v16

ESCUELA DE BAILE, CORRIENTES número 2251, director Mastrangulo; cursos rápidos, precios módicos. v29

ESCUELA DE BAILE, enseñanza RAPIda, clases generales y personales, día y noche en casa y á domicilio, Ayacucho 809, único que se ocupa un bailes modernos atendidas por profesoras las señoritas. v16

INSTRUCCION PUBLICA

ESCUELA NAVAL — EL 1o. DE DICIEMbre dará principio en la Academia Franco-Americana (Río Bamba 1047) un nuevo curso especial para ingreso, dictado por profesores muy prácticos. No hay vacaciones. v30

GUITARRA enseña PROFESOR B. SArabia, Chile 1864. v23

GUITARRA, PROFESOR DIPLOMADO, da lecciones, Pichincha 892. v30

GUITARRA LECCIONES Y CONCIERtos, ciudad y campo, atiende B. Sarabia, Chile 1864. v23

GRAN ACADEMIA DE DIBUJO Y PINtura, especial para señoritas. Se hacen retratos á lápiz y óleo, desde 5 $ adelante, Cochabamba 1750. v25

INGLES. EXITO GARANTIDO, PROFEsor de Londres. Precios reducidos, Maipú 782. v16

INGLES, MES $ 10, METODO BERLITZ, conversación, Mr. Hopkins, Viamonte 1469, dep. 13. v17

INGLES—10 $, MES, EXAMENES Y COmercio, Mr. Hopkins, Viamonte 1469, dep. 13. v16

LECCIONES EN CASA Y A DOMICILIO de solfeo, piano, violín, mandolina, guitarra, flauta, clarinete, etc. Enseñanza perfecta. Profesores diplomados, Moreno 1681.

MATEMATICAS DE INGRESO A LA escuela Naval, dirigirse á J. M. B., Güemes 4587. v17

MAESTRA ALEMANA enseña, ALEmán, música, español, taquigrafía, Victoria 773. v16

MAESTRA DISTINGUIDA DA LECCIOnes á niñas de grados elementales, labores en seda y oro, piano y principios de inglés, tratar Cuyo 1489, de 5 á 6 p. m.

OFICINA PRACTICA DE COMERCIO, Belgrano 1466. Escuela especial para la enseñanza comercial de mujeres. Contabilidad, correspondencia, escritura á máquina é idiomas. Práctica de escritorio. v16

PROFESORA DE FRANCES da LECCIOnes á domicilio, Talcahuano 860, H. H. v17

PROFESORA INGLESA, PREPARA aplazadas del liceo y nacional, Jujuy 185. v17

PROFESORA DE PIANO Y SOLFEO DIplomada, da lecciones, Méjico 1524. v17

PROFESORA EXTRANJERA enseña piano, canto á domicilio, Libertad 1038. v18

PROFESORA DIPLOMADA DE PIANO Y solfeo da lecciones en su domicilio, Liniers 34. v17

PROFESOR NORMAL MUY COMPEtente, ofrece sus esmerados servicios, referencias E. N., Catamarca 288. v17

PROFESORA DA LECCIONES DE francés, castellano, italiano, método fácil, Maipú 198, 2o. v18

PROFESORA DE BORDADO A MAQUIna, sabiendo dibujo, da lecciones, Chile 657. v17

PROFESORA DIPLOMADA, CONSERVAtorio de Génova, da lecciones de piano, Directorio 1824, Flores. v16

PROFESORA DE ENCAJE DA LECCIOnes en casa y á domicilio, Vicente López 61, dep. 15. v16

PINTURA JAPONESA, SE DAN LECCIOnes y se hace cualquier trabajo en este género á precios módicos. Agrelo 3732.

PROFESORA NORMAL DA LECCIONES particulares y de pintura en la ciudad ó campo, siendo familia recomendable, por carta á calle Armonía 1275, ciudad. v16

PROFESOR DE PIANO Y CANTO presenta á exámenes. Método sencillo para aficionadas, lecciones á domicilio, Sarmiento 1058. v16

PROFESOR DE CANTO Y ARTISTA recién llegado de Milán—Verdadera impostación de la voz. Preparación para el arte lírico zarzuela y variete, método especial y brevísimo para aficionadas lecciones diurnas y nocturnas desde 15 á 50 $ mensuales, brevedad y perfección. Cursos de piano y solfeo á 10 $ mensuales, Andes 891 altos. v19

Señorita FRANCESA DA LECCIONES DE francés y conversación XX 20. poste restante.

Señorita DA LECCIONES DE SOLFEO Y bordado, en su casa y á domicilio, Uruguay 1038. v18

SE DAN LECCIONES DE CANTO, BAIle y declamación á 20 $ por mes, Alsina 1563, bajos. v16

Señorita INGLESA DE LONDRES, DA lecciones á domicilio de idioma, por hora, día ó mes, K. Foth, 620 Lavalle. v17

SE DAN LECCIONES DE PIANO Y solfeo, presenta alumnas al conservatorio, Agüero 69. v16

Señoras Y HOMBRES PUEDEN APRENder profesión masajista y manicura con ocho lecciones y va á domicilio, Carlos Pellegrini 486, 1er. piso, de 8 á 7. v2dic.

Señorita SE OFRECE PARA DAR LECciones de inglés á niños en casa de familia, por día ó por mes, señorita G. Espada 1031, altos. v17

Señorita FRANCESA DIPLOMADA DA lecciones de francés, español, piano, correspondencia, por carta á M. D., Carlos Pellegrini 734. v18

PROFESIONALES PEDIDOS

ARQUITECTO O INGENIERO RECIBIDO se necesita que tenga firma libre, buen sueldo é interés. Luigi Pilla y Cía., Uruguay 762, de 1 á 2 p. m. v16

CORRESPONSAL JOVEN, QUE SEPA escribir con máquina Underwood se necesita para escritorio comercial, ofertas á P. L. Z., poste restante.

DIBUJANTE LITOGRAFO SE PRECIsa, Viamonte 1702. v17

DIBUJANTE PROYECTISTA PRACTICO se necesita, Luigi Pilla y Cía., Uruguay 762, de 13 á 1 p. m.

DEPENDIENTE 2o. DE FARMACIA, práctico y bien recomendado se necesita, de inútil presentarse sin certificados de buena conducta, Santa Fe 5100, de 9 a. m. en adelante. v17

FARMACEUTICO, REGENTE SIN trabajo personal, para una farmacia á 10 minutos de la capital, se necesita, por carta á J. O. A., Guido 153. v16

FARMACEUTICO NACIONAL PRECISO urgente para Villa cercana á Córdoba, sin trabajo personal, pero con residencia, sueldo 300 $, personalmente á Sarmiento 1123, ciudad ó por carta á M. Alvarez, Maipú 87, Córdoba. v16

INSTITUTRIZ O GOBERNANTA FRANcesa, interna, bien recomendada, se necesita, Rodríguez Peña 589, de 1 á 3.

MEDICO QUE DESEE ESTABLECERSE en el centro en consultorio instalado con todo confort (rayos X, electricidad, cirugía, etc.) en la Av. de Mayo, en horas de 1 á 2 p. m., se necesita, dirigirse Alsina 2964, de 3 á 6 p. m.

PROFESOR DE HISTORIA, GEOGRAFIA y castellano, se necesita, Venezuela 1155 v16

PROFESOR DE CONTABILIDAD QUE sea contador público nacional necesito, Perú 79.

PROFESOR PARA 5o. GRADO SE NECEsita, se prefiere que sepa francés, Venezuela 1165.

PROFESOR PARA TODOS LOS RAMOS, se necesita con preferencia competente en álgebra y contabilidad, persona formal y que pueda disponer de todo el día, prefiérese argentino, academia, Rivadavia 6130. v16

REGENTE DE FARMACIA SE NECESITA en La Plata, calle 5 y 55. v17

REGENTE FARMACEUTICO PARA N de la Riestra, F. C. S., se precisa, Santa Fe 1994. v19

REGENTE DE FARMACIA SE NECESITA urgente, datos escritorio Herrera, Tacuarí 83. v16

Señorita PRECISA PROFESORA DE CORte, de noche, Belgrano 784. v16

SE PRECISAN señoritas QUE TOQUEN una armonium, otra flauta y otra violín, Belgrano 3061, de 1 á 2 p. m. v16

SE NECESITA PROFESOR DE TRIGOnometría, de 10 á 12 a. m., señor Correa, Ayacucho 1184.

SE NECESITA UN PIANISTA PRACTICO para orquesta para la campaña, tratar de 9 á 12, Yatay 261.

SE NECESITA UN DIBUJANTE QUE ENtienda á fondo las construcciones de madera, dirigirse Chile 828, de 2 á 6. v18

SE LLAMA A CONCURSO PARA LLEnar una vacante de auxiliar en la sección contabilidad y habilitación del Ministerio de Marina, con el sueldo de $ 300. Condiciones requeridas: ser ciudadano argentino, no menor de 23 años ni mayor de 35, lo que se acreditará con la libreta de enrolamiento. Poseer patente de contador público, presentar las planillas de clasificaciones como estudiante y certificados de competencia, honorabilidad y buena conducta, extendidos por las casas de comercio, establecimientos particulares ó reparticiones públicas, donde haya prestado servicios profesionales. Depositar una garantía en dinero efectivo por la suma de un mil pesos moneda nacional. Se recibirán solicitudes hasta el 25 del corriente en la dirección general administrativa del ministerio, casa de Gobierno. v19

Señorita española TENEDORA DE libros, habla francés, escribe á máquina, ofrécese, Chile 657. v17

SE OFRECE MAESTRA AUTORIZADA para colegio particular ó enseñar niños de primera enseñanza, ocurrir Pozos 1030. v16

Señorita VIOLINISTA CONCERTISTA CON mucha práctica en orquesta y que toca todos los solos del repertorio Tavan desea trabajo en buena orquesta con preferencia trabajo liviano, poco bonito repertorio á disposición, Rivadavia 2042. v13

TENEDOR DE LIBROS POR HORAS SE ofrece, P. D., Ecuador 397. v17

TRADUCTOR PUBLICO NACIONAL, F. W. S. Tucker, B. Mitre 478. v17nov

TENEDOR DE LIBROS Ó AUXILIAR diplomado, práctico en balances y cálculos se ofrece, J. González Victoria 2902. v16

TENEDOR DE LIBROS, JOVEN CON práctica en ramos generales, se ofrece, sin pretensiones, J. E. Serrano 3450. v16

TRADUCCIONES A MAQUINA, INGLES, francés, Hopkins, Viamonte 1469, departamento 13. v17

TENEDOR DE LIBROS, CONTABILIDAdes por horas, arreglo de libros, balances, R. J. Carrillo, Paso 331. v20

TENEDOR DE LIBROS PRACTICO, SE ofrece para llevar contabilidades por horas, A. Aristegui, Pichincha 1581. v16

TENEDOR DE libros práctico con referencias, se ofrece por horas, J. G. Pasaje Yolanda 348, Caballito. v16

TENEDOR DE LIBROS PRACTICO SE ofrece para ciudad ó afuera, escribir J. C., Pozos 426. v17

TENEDOR DE LIBROS CONTADOR NAcional, lleva contabilidades por horas, honorarios módicos, Doriga, casilla de correo 1644. v23nov

TENEDOR DE LIBROS QUE DISPONE de algunas horas de noche, se ofrece para llevar contabilidad en la capital, dirigirse á C. C., Chacabuco 357. v18

TRADUCCIONES DE INGLES, FRANCES y castellano, Trabajos garantidos. Precios módicos. Maipú 234, escritorio Sarlcola). v18

TENEDOR DE LIBROS PRACTICO EN casa de negocio de campaña, se ofrece con recomendaciones dirigirse Francisco Rodrigues, Rivadavia 2525. v16

TENEDOR DE LIBROS, CONTABILIDAdes, por horas ó día, balances, arreglo de libros, etc., se ofrece, A. Santiago, B. Mitre 1114. v24

TENEDOR DE LIBROS, EMPLEADO EN una importante casa importadora, busca contabilidad para horas de noche ó empleo análogo, F. N., Belgrano 1484. v17

VETERINARIO español, DIPLOMADO, con práctica en el país, se ofrece para caballerizas particulares, clínica ó estancia, ocurrir calle Alberti 77. v19

VIOLINISTA Y PIANISTA NOTABLES, se ofrecen para la campaña ó ciudad, para casino, fiestas ó biógrafos, ocurrir ó escribir á J. Araujo, Vicente López 332. v18

VIOLINISTA DE CONCIERTO CON brillantes referencias, se ofrece con notable pianista, hombre ó señorita para sesiones ó biógrafos, en ciudad ó campaña, vasto repertorio y música á primera vista. Escriban á Martini, Pringles 559, Lanús. v17

PROFESIONALES OFRECIDOS

A P. SERRA, PARTERA, RECIBE pensionistas, consultas de 1 á 5. Brasil 827. v18

A 10 $ planos para la Municipalidad. Tramitación y firma de planos para edificar. Oficina técnica San Martín 76, 2o. piso de 8 á 12 y 2 á 6 p. m. v8dic.

AYUDANTE DE INGENIERO SE ofrece, persona que cuenta una practica de 8 años y especialidad en trabajos de nivelación, dirigirse á M. Zárraga, Maldonado R. C. del Uruguay. v16

PROFESIONALES OFRECIDOS

A 10 $ PLANOS PARA LA MUNICIPAlidad, se tramitan y firman planos para edificios, Cangallo 2418. v18

CONSTRUCTOR DE OBRAS, TRABAJOS económicos por su cuenta, Talcahuano 148. v25

CONCERTINO VIOLINISTA, MUY práctico, recién llegado, se ofrece, puesto fijo, para ciudad ó campaña, dirigirse Perú 1480. v17

CONTABILIDADES POR HORAS, arreglo de libros mal llevados y atrasados balances, inventarios, etc., por contadores competentes, Tucumán 1869. v16

CONTABILIDAD DE LIBROS POR HOras, balances de negocios efectua el contador comerciante, Friedländer, Av. de Mayo 1057. v29

CONTADOR PUBLICO DISPONE DE MEdio día, compulsas, pericias, implante, arregla y lleva contabilidades, por horas ó días, precios reducidos, G. Díaz, Moreno 738. v18

CONTADOR DIPLOMADO Y MUY PRACtico, joven serio, ofrece sus servicios profesionales como tenedor de libros fijo ó por horas, arregla libros ó contabilidades atrasadas ó mal llevadas, practica balances, compulsas pericias, liquidaciones, etc. Honorarios reducidos, R. Giménez, Sáenz Peña 551, U. T. 89 Libertad. v19

DEPENDIENTE 2o. DE FARMACIA SE ofrece con buenos certificados, Inclán 1068. v18

DIBUJANTE COPISTA, ALGO PRACTIco en arquitectura se ofrece, Giribone 261.

DEPENDIENTE AUXILIAR DE FARmacia, con buenos certificados, se ofrece, Martín Rodríguez 781, Boca. v18

DIBUJANTE PROYECTISTA, PRACTICO, formal, garantía, ofrécese 3 horas por la mañana, sin pretensiones, Peña 488. v18

DEPENDIENTE DE FARMACIA CON 12 años de práctica, se ofrece por carta á E. M. A., Zárate, Sulpacha, F. C. C. A. v30

DEPENDIENTE DE FARMACIA ITALIAno, serio, con 11 años de práctica, habiendo trabajo, capital, ofrécese, sin pretensiones, Viamonte 352. v17

DIBUJOS, TOPOGRAFIA, PLANOS PAra remate, mensuras y todo trabajo ingeniería ejecuto, oficina Bartolomé Mitre 1603. v19

DIBUJANTE TRAZADOR MECANICO, buen copista, 32 años, conociendo francés, italiano y suficiente castellano, práctico, teneduría de libros, busca ocupación análoga, ciudad ó campaña, correo central.—F. O. V. v16

FARMACEUTICO NACIONAL SE ofrece, tratar de 9 a. m., á 2 p. m., Asamblea 137, Caballito. v16

JOVEN DE 28 años, MUY PRACTICO SE ofrece como tenedor de libros ú otro empleo de escritorio, escribir á J. L., Pulpa 2988. v17

JULIO A. LYNCH, CONTADOR PUBLIco, inspección periódica de contabilidades para asegurar su mejor organización y control, conviene á las compañías y grandes negocios, Sulpacha 883, escritorio 2. v19

MAESTRA SE OFRECE PARA INSTRUIR y enseñar labores, á señoritas y niñas, P. H., Montafieses 2423, Belgrano. v16

MATRIMONIO JOVEN, SIN HIJOS, ella argentina y él español, se ofrecen para casa seria, él es bachiller y profesor de aritmética, y ella sabe música, dibujo, francés y bordados, y es profesora de piano, escribir indicando sueldo, Sáenz Peña 144. v16

MAESTRA FORMAL CON BUENA práctica é informes, posee conocimientos de toda clase de labores, música, dibujo, pintura francés, desea dar clase en casa de familia decente, J. C. M., Independencia 2682. v17

ORQUESTA DE señoritas O MIXTA, SE ofrece á prueba, tratar Esmeralda 912, de 2 á 4 p. m.

PARTERA FRANCESA DE 1a. CLASE, nueva, domicilio, Cerrito 1080. v21

PARTERA CANALE, RECIBE PENSIOnistas, se hace cargo de niño, Independencia 2089. v28

PIANISTA PARA BIOGRAFO SE OFREce para tocar solo, sueldo 100 $. Perfecto Sola, Bullinghurst 20.

PARTERA RECIBE PENSIONISTAS, TOda reserva, encárgase de los niños, no hay chapa, Tucumán 2067. v30

PARTERA ESPECIALISTA, MARTINI, señora sola, pensionistas, reserva, Deán Funes 694. v20

PARTERA CAPURRO, RECIBE PENSIOnistas, no hay chapas, consultas de 1 á 3, Chacabuco 1224. v30

PARTERA, CONSULTORIO DE OBSTEtricia, recibe pensionistas, Humberto I 887. v17

PARTERA ESPECIALISTA, RECIBE PENsionistas, todas reserva, encargase del niño, no hay chapa, Junín 719. v20

PARTERA RECIBE PENSIONISTAS, señora sola, reserva, encárgase del niño, Charcas 1215. v18

PARTERA ESPECIALISTA señora SOLA, pensionistas, reserva, Chacarmals 557, Lanús.

PROFESION DE PARTIDOS

DE la provincia, peones, serias activas y de arraigo, se necesitan, por carta ó personalmente Blanco Portelo, Chacabuco 78, de 1 á 5 p. m. v18

PLANOS, PROYECTOS, COPIAS DE PLAnos, por dibujante francés competente. Precios baratos. Escribir á H. C., B. Mitre 1555, dep. 8. v1dic.

PARTERA DIPLOMADA, ESPECIALISTA en enfermedades de señoras, formal, reservada, atiende consultas de 2 á 8, S. del Estero 1137. v16

PARTERA, ERNESTINA F. LEONARDI, diplomada en Turín y Buenos Aires, recibe pensionistas, precio módico. Consultorio, Sarmiento 2236, Casa, jardín y confort. v17

PERITO AGRIMENSOR CON DIPLOMA, recién llegado de Italia, práctico en dibujo de edificios, trabajos de caminos y F. C., dispuesto á trabajar en ciudad ó campaña, se ofrece, Espinosa 877, Caballito. v16

PROFESOR español, CON NUEVE años de práctica y sabiendo el portugués se ofrece para colegio en la capital ó campaña, lecciones particulares para ingreso al Nacional ó familias particulares, cartas ó personalmente á J. D. Nieto, Córdoba 2086. v17

PIANISTA MUY PRACTICO PARA BIOgrafo, se ofrece con vastísimo repertorio para la campaña ó ciudad, del campo pueden recurrir personalmente ó por carta indicando condiciones á las cuales se contestará, dirigirse á José Brunoni, Rivadavia 2006 ó 2900. v18

PROFESOR FRANCES CON DIPLOMA de la Universidad de Paris, se ofrece á familia, en una estancia para educación é instrucción de niños mayores de 6 años y menores de 14. Mucha práctica de los niños, excelentes recomendaciones. Castellano, francés, inglés y demás ramos. Por carta á Benoit Montero, Maipú 480. v18

SE OFRECE UN VIOLONCELISTA, GOrriti 1758.

Señorita española TENEDORA DE libros, habla francés, escribe á máquina, ofrécese, Chile 657. v17

SE OFRECE MAESTRA AUTORIZADA para colegio particular ó enseñar niños de primera enseñanza, ocurrir Pozos 1030. v16

Señorita VIOLINISTA CONCERTISTA CON mucha práctica en orquesta y que toca todos los solos del repertorio Tavan desea trabajo en buena orquesta con preferencia trabajo liviano, poco bonito repertorio á disposición, Rivadavia 2042. v13

TENEDOR DE LIBROS POR HORAS SE ofrece, P. D., Ecuador 397. v17

TRADUCTOR PUBLICO NACIONAL, F. W. S. Tucker, B. Mitre 478. v17nov

TENEDOR DE LIBROS Ó AUXILIAR diplomado, práctico en balances y cálculos se ofrece, J. González Victoria 2902. v16

TENEDOR DE LIBROS, JOVEN CON práctica en ramos generales, se ofrece, sin pretensiones, J. E. Serrano 3450. v16

TRADUCCIONES A MAQUINA, INGLES, francés, Hopkins, Viamonte 1469, departamento 13. v17

TENEDOR DE LIBROS, CONTABILIDAdes por horas, arreglo de libros, balances, R. J. Carrillo, Paso 331. v20

TENEDOR DE LIBROS PRACTICO, SE ofrece para llevar contabilidades por horas, A. Aristegui, Pichincha 1581. v16

TENEDOR DE libros práctico con referencias, se ofrece por horas, J. G. Pasaje Yolanda 348, Caballito. v16

TENEDOR DE LIBROS PRACTICO SE ofrece para ciudad ó afuera, escribir J. C., Pozos 426. v17

TENEDOR DE LIBROS CONTADOR NAcional, lleva contabilidades por horas, honorarios módicos, Doriga, casilla de correo 1644. v23nov

TENEDOR DE LIBROS QUE DISPONE de algunas horas de noche, se ofrece para llevar contabilidad en la capital, dirigirse á C. C., Chacabuco 357. v18

TRADUCCIONES DE INGLES, FRANCES y castellano, Trabajos garantidos. Precios módicos. Maipú 234, escritorio Sarlcola). v18

TENEDOR DE LIBROS PRACTICO EN casa de negocio de campaña, se ofrece con recomendaciones dirigirse Francisco Rodrigues, Rivadavia 2525. v16

TENEDOR DE LIBROS, CONTABILIDAdes, por horas ó día, balances, arreglo de libros, etc., se ofrece, A. Santiago, B. Mitre 1114. v24

TENEDOR DE LIBROS, EMPLEADO EN una importante casa importadora, busca contabilidad para horas de noche ó empleo análogo, F. N., Belgrano 1484. v17

VETERINARIO español, DIPLOMADO, con práctica en el país, se ofrece para caballerizas particulares, clínica ó estancia, ocurrir calle Alberti 77. v19

VIOLINISTA Y PIANISTA NOTABLES, se ofrecen para la campaña ó ciudad, para casino, fiestas ó biógrafos, ocurrir ó escribir á J. Araujo, Vicente López 332. v18

VIOLINISTA DE CONCIERTO CON brillantes referencias, se ofrece con notable pianista, hombre ó señorita para sesiones ó biógrafos, en ciudad ó campaña, vasto repertorio y música á primera vista. Escriban á Martini, Pringles 559, Lanús. v17

OFICIOS DIVERSOS PEDIDOS

APRENDIZAS MODISTAS DE VESTIdos se necesitan, Cevallos 820 v16

APRENDICES HERREROS SE NECESItan, 25 de Mayo 540.

APRENDIZA Y niña PARA CUIDAR chico necesito, Estados Unidos 1376.

APRENDIZA DE CHALECOS FINO, SE precisa, Cevallos 1030, derecha.

APARADORAS DE FINO SE NECESItan, E. Unidos 3776.

APRENDIZAS PLANCHADORAS SE NEcesitan, Moreno 1159.

APRENDIZ ADELANTADO ZAPATERO se precisa, Estados Unidos 1738.

APRENDIZAS DE CHALECOS FINOS, se necesitan, Garay 523.

APRENDIZA PLANCHADORA, SE PREcisa, French 2882. v17

APRENDIZA PLANCHADORA adelantada, se precisa, Brasil 1560 v17

ZULEJOS, APRENDIZ Y COLOCADOR, preciso, Ayacucho 1564. v17

APRENDIZA ADELANTADA DE MOdista, se necesita, Ombú 50.

APRENDIZA DE SOMBRILLAS Y PAraguas, necesito, Gascón 52.

APARADORES MAQUINISTAS SE NEcesitan, Rincón 681. v16

APRENDIZ DORADOR SE NECESITA, Santa Fe 1607. v16

ABERRADOR SE NECESITA, ECUADOR 768. v16

APRENDIZA ADELANTADA PANTALOnera se necesita, Agüero 640. v16

APRENDIZA DE VESTIDOS SE NECEsita, Cangallo 1783. v17

APRENDIZA MODISTA SE NECESITA, Carlos Pellegrini 1061. v18

APRENDIZA SE NECESITA PARA plumas de sombreros, Tacuarí 846. v16

APRENDIZ LITOGRAFO, CROMISTA, se necesita, O'Brien 121. v16

APRENDIZA PARA CONFECCION DE niño, se necesita, Santa Fe 2949. v16

APRENDIZA MODISTA, SE NECESITA, Sarmiento 3829. v16

APRENDIZAS Y FRENTISTAS COMPETENtes, se necesitan, Arcos 1861, Belgrano.

APRENDIZA DE VESTIDOS SE NECEsita, se da sueldo, Montevideo 737. v16

APRENDIZA ADELANTADA MODISTA se necesita, Sulpacha 1441, dep. G. v16

APARADORES MAQUINISTAS PREPAradores se necesitan, Alberti 1730. v16

ARMADORAS CAMISAS DE HOMBRE y cuelleras se necesitan, Bolsa 033. v17

APRENDIZAS SE NECESITAN, trabajo fijo y decente, Matheu 1615. v18

APRENDIZAS MODISTAS ADELANTAdas, se necesitan, Estados Unidos 1254. v17

APRENDIZAS ADELANTADAS MODIStas de vestidos se precisan, San Eduardo 3849, dep. 8. v18

ALBAÑILES NECESITO, QUE SEPAN COlocar mosaicos, Bebedero y Poret, tomar el 96. v16

APRENDIZAS ADELANTADAS Y medio oficialas polieristas, se precisan, Carlos Calvo 1276. v18

APRENDIZA ADELANTADA O APRENdiza de chalecos finos necesito, Rincón 557. v18

APRENDIZAS MODISTAS SOMBREROS se necesitan, Maison Josephine, Santa Fe 1907, 1er. piso. v16

APARADORES OFICIALES Y OFICIAlas y aprendizas adelantadas se precisan, buen sueldo, Castro 1741. v16

APRENDIZ CORTADOR DE CALZADO, algo práctico, se necesita, Rivadavia 2468. v16

APARADORAS OFICIALAS, MEDIO OFIcialas y aprendizas, preciso, trabajo fino, Billinghurst 855. v16

APRENDIZA SE NECESITA MODISTA de vestidos, se da sueldo, Montevideo 715. v17

APARADORES DE HOMBRE FINO SE necesitan oficial y medio oficial, Azcuenaga 929. v16

APARADORAS APRENDIZAS ADELANtadas varias se precisan, se paga bien, Loria 932. v18

APRENDIZAS MODISTAS DE VESTIDOS se necesitan, calle G. Moussion, Callao y Sarmiento.

APRENDIZA Y MEDIO OFICIALAS pantalonerzas se necesita, se le da sueldo, Paraguay 754.

APRENDIZAS Y MEDIO OFICIALAS camiseras se necesitan, se les da sueldo, Paraguay 754.

APRENDIZ ADELANTADO Y APRENdiz grabadores, precíanse; B. Mitre 2889.

APARADORAS EN FINO, BUENAS OFIcialas y medio oficialas, se necesitan urgente, buen sueldo, Triunvirato 1400.

APRENDIZAS Y MEDIO OFICIALAS EN pantalones, se necesitan, Arcos 1861, Belgrano.

APRENDIZA DE VESTIDOS SE NECEsita, se da sueldo, Montevideo 737. v16

APRENDIZA ADELANTADA MODISTA se necesita, Sulpacha 1441, dep. G. v16

OFICIAL MEDIO PELUQUERO NECESITA, blanca, para Iglesia. 821.

OFICIAL PELUQUERO SE NECESITA, 18. 8, y ayudta. Moderno 816.

OFICIALAS MODISTAS DE VESTIDOS de noche, Lhuen sueldo, casa y comida, Bodoqueo 2942, tranvia 36 o 37

OFICIAL MEDIO OFICIAL PELUQUERO 2942. Bodoqueo 2942, tranvia 36 o 37

OFICIAL PELUQUERO SE NECESITA para atender y con muestrario, Lamberes 1929.

OFICIAL MEDIO HARBERO SE NECESITA el dia, calle Trinita 4 Tran y San Juan

OFICIAL MEDIO OFICIAL PELUQUERO PRE- fiere Victoria 817.

OFICIAL DOMINGO SASTRES SE PRE- fiere Victoria 956.

OFICIAL PELUQUERO QUE SEPA SE- ñalar y oficial para los abadas que cubran Bodoqueo 2942, tranvia 36 o 37

OFICIAL PELUQUERO SE PRECISA, Ex- Eduardo 1054, Floreria

OFICIAL PELUQUERO SE NECESITA para sastre.

OFICIAL MEDIO OFICIAL PELUQUERO, 1 Ex- Eduardo 1054, Floreria

OFICIAL PELUQUERO SE NECESITA para sastre.

OFICIAL PELUQUERO QUE SEPA SE- ñalar y oficial para los abadas que cubran Bodoqueo 2942, tranvia 36 o 37

OFICIAL MEDIO OFICIAL PELUQUERO, 1 Ex- Eduardo 1054, Floreria

OFICIAL PELUQUERO SE NECESITA para sastre.

SERVICIO DOMESTICO FEMENINO

A MA DE PRENDAS PARA CASA SIN COLOCACION 271.

A MA DE LECHE, SEPARADA DE ORFANDAD 1450, dice 9 a 12 y 2 a 5.

A MA DE LECHE, SEPARADA DE ORFANDAD Ombú 1450

SERVICIO DOMESTICO OFRECIDO

COCINERA SE OFRECE ARGENTINA, sola, sin hijos, de 3 años para noches y ayudante. Suipacha 116, F. Tucumán. 3069. v17

COCINERA JOVEN SE OFRECE, CON referencias, sabe su obligación. Méjico 3117. v17

COCINERA PARA COCINA SENCILLA, se ofrece con buena recomendación. Independencia 1772.

COCINERA FORMAL SE OFRECE, buenos informes para corta familia, Alsina 2091, pieza 16.

COCINERA SE OFRECE CON UNA niña de 10 años tanto para la ciudad como para pueblo cercano A. del Valle 1495.

COCINERA, REPOSTERA SE OFRECE, sabe bien su obligación, española, recién venida, Solís 1031, pieza 18.

COCINERA EXTRANJERA SE OFRECE, práctica en su oficio, buenos informes, para ciudad ó campaña, Cochabamba 900.

COCINERA SE OFRECE PARA CASA DE corta familia; con buenas recomendaciones, Carlos Calvo 779.

COCINERA SE OFRECE, MUJER SERIA, sabe su obligación, Obligado 2080, Belgrano, 2o. piso.

CASERA SE OFRECE, ARGENTINA, O para cuidar departamentos. Colombres 1063, dep. 40, M. C.

COCINERA SE OFRECE, PARA MATRIMONIO solo ó poca familia, buenos informes, Perú 39, 2o. piso. v18

COCINERA SE OFRECE, PARA COCINA liviana y otros quehaceres, tiene buenos informes y recomendaciones, Anchoris 311. v18

COCINERA SE OFRECE PARA FAMILIA que vaya á Mar del Plata, con buenos informes, tratar personalmente, Guatemala 1621. v18

COCINERA ARGENTINA SE OFRECE con un chico de 3 años, para el campo, con referencias, para tratar en la casa, Corrientes 2884, dep. 1o. v17

COCINERO FRANCES DE PROFESION, pastelero y repostero, se ofrece para hotel ó casa particular, acredita su honradez y de buenas costumbres, ciudad ó campo, con cama, por carta Lavalle 388.

COCINERO DE PROFESION, español Y repostero, se ofrece para hotel ó casa particular, acredita su honradez y de buenas costumbres, ciudad ó campo, con cama, por carta Lavalle 388.

COCINERO ITALIANO, DE PROFESION, repostero, hombre formal, serio, sin pretensiones, se ofrece, casa de corta familia, tiene muy buenas recomendaciones, va al campo, Alsina 1551.

DOS MUCAMAS SE OFRECEN, SABEN su obligación, Venezuela 2048.

DOS MUCHACHOS SE OFRECEN, SAN Juan 1506.

HOMBRE español FORMAL SE OFRECE para cualquier trabajo, Alsina 1424

HOMBRE JOVEN, español SE OFRECE para cualquier trabajo, Esmeralda 824, pieza 8. J. C. v17

HOMBRE FORMAL, SE OFRECE para sereno, limpieza de escritorio ó cuidar alguna casa ó asistir algún enfermo, con recomendaciones, Humberto I 643. v17

JOVEN DE 17 años SE OFRECE CON recomendación para mucamo, buena presencia, Cerrito 841.

JOVEN español PRACTICO, SE OFRECE para mucamo ó moso de piezas, recomendaciones á satisfacción, va al campo durante la temporada de verano. Dirigirse por carta ó personalmente á Ramón Gurtes, Salta 1689. v17

LAVANDERA SE OFRECE, SABE SU obligación, Méjico 677, pieza 4, altos.

LAVANDERA PARA TALLER DE planchado se ofrece, Salta 242.

LAVANDERA SE OFRECE PARA CASA de familia, por mes, Juncal 859.

LAVANDERA española SE OFRECE con recomendaciones, Rincón 1428. v17

LAVANDERA SE OFRECE POR DIA, Rincón 1135, pieza 19.

LAVANDERA SE OFRECE, ECUADOR 1040. v17

LAVANDERA SE OFRECE PARA CASA de familia, A. C., Pasco 23.

LAVANDERA SE OFRECE PARA CASA ó familia, Venezuela 2374, pieza 9.

LAVANDERA SE OFRECE PARA LAVAR en su casa. S. del Estero 1036, pieza 9. v17

LAVANDERA, SE OFRECE PARA LAvar en su casa, México 1166, pieza 6. v17

LAVANDERA BUENA SE OFRECE PARA viernes y sábados, Chacabuco 787, pieza.

LAVANDERA PLANCHADORA RECIBE ropa de familias y hombres solos, para lavar en su casa, Alsina 1926.

LAVANDERA SE OFRECE Ú OTRO trabajo menos cocina, para campo certano, con chica de un año, Azcuénaga 1035 v17

MUCAMA O SIRVIENTA SE OFRECE, 3 Esquinas 450. v17

MUCHACHA DE 17 años, MUCAMA, española, se ofrece, Félix Roy 2150.

MUCAMA SE OFRECE, PASEO COLON 1600, pieza 16. v17

MUCAMA SE OFRECE, SABE COSER Y va al campo, Solís 480.

MUCHACHA DE 15 años SE OFRECE, Independencia 643, pieza 2.

MUCAMA GENERAL SE OFRECE, BOlivar 880. v19

MUCAMO SE OFRECE CON BUENAS recomendaciones y frac, Chile 1658.

MUCHACHA DE 20 años, RECIEN VEnida, se ofrece, Alsina 1702.

MUCAMA SE OFRECE PARA CORTA familia, Juncal 2152. v17

MUCHACHO SE OFRECE PARA CASA de familia ó mandados, S. Carlos 3550.

MUCAMA SE OFRECE PARA LA CIUDAD Alberti 1074, de 8 á 2 p. m. v17

MATRIMONIO SE OFRECE, español, Alsina 1947.

MATRIMONIO SE OFRECE, PARA CUIdar casa, Piedras 1285.

MUCHACHA SE OFRECE, PARA CORta familia, Charcas 967.

MUCHACHA SE OFRECE DE 13 años, Alsina 2071, pieza 36.

MUCAMA ó niñera SE OFRECE, MOREno 1527. v17

MUJER SERIA TRABAJO LIVIANO, se ofrece sin pretensiones, Moreno 3227.

MUCAMA DE ADENTRO SE OFRECE, Moreno 976.

MUCAMA DE ADENTRO SE OFRECE, bien recomendada, San Juan 1298.

MUCHACHO DE 14 años SE OFRECE, Melo 741. v17

MUCHACHO RECIEN VENIDO SE ofrece, español, de 13 años, Entre Ríos 947. v17

MATRIMONIO JOVEN PARA CASERO, se ofrece, Dobras 274, personalmente. v17

MUCAMA DE ADENTRO, PARA LA temporada, se ofrece, Caseros 1445, dpto. 5. v17

MUCAMA SE OFRECE, PARA ADENtro ó para matrimonio solo, San Juan 1668 v17

MUCHACHA DE 16 años, RECIEN VEnida, se ofrece, presentada por la familia, Bmé. Mitre 641.

MUCAMA PARA ADENTRO, ARGENTIna, se ofrece bien recomendada, Independencia 1340, pieza 13. v17

MUCAMA SE OFRECE, CON BUENAS recomendaciones, Santiago del Estero 290.

MUCHACHO SE OFRECE DE 11 años para los mandados y quehaceres de casa. B. de Irigoyen 1332.

SERVICIO DOMESTICO OFRECIDO

MUCAMA SE OFRECE CON BUENAS recomendaciones, Ancuénaga 827, departamento 5. v17

MUJER española, RECIEN VENIDA, SE ofrece para matrimonio solo para todo trabajo, Piedras 1285.

MUCHACHA DE 17 años SE OFRECE para matrimonio solo y entiende algo de cocina, Piedras 1285.

MATRIMONIO DESEA CUIDAR CASA, tiene buenos informes, por carta Bolsas, palacio de Justicia.

MUCHACHA SE OFRECE DE 16 años, para niñera ó mucama de comedor, Méjico 928. v17

MUCHACHO SE OFRECE PARA LIMpieza ó cualquier trabajo, Venezuela 569.

MUCHACHO RECIEN VENIDO SE ofrece para cualquier trabajo, Buen Orden 1343.

MUCHACHA DE 14 años SE OFRECE para niñera ó un matrimonio, Córdoba 3691.

MUCAMO SE OFRECE, PRACTICO, buenos informes, Belgrano, Obligado 2080, 2o. piso.

MUCHACHO DE 16 años, SE OFRECE para todo servicio, dirigirse por carta ó personalmente, R. L. Falcón 3195, Flores.

MUCAMA O niñera CON BUENAS REcomendaciones se ofrece, Carlos Calvo 1743.

MUCAMO DE PROFESION ARREGLADO, con frac y buenos certificados, se ofrece, Viamonte 1869. v17

MUCAMA SE OFRECE Y señora FORmal para matrimonio solo ó cualquier otro trabajo, San Lorenzo 324.

MUCAMA GENERAL SE OFRECE, CON recomendaciones, para matrimonio ó corta familia, Azara 384, Barracas.

MUCAMA PARA CORTA FAMILIA Ó matrimonio solo, se ofrece, Bolívar 731, pieza 12. v17

MUCHACHA RECIEN VENIDA, DE 18 años, se ofrece, para corta familia, sin pretensiones, Lima 1939. v17

MATRIMONIO FORMAL, BIEN RECOmendado y práctico, se ofrece, cocinera y cochero, tiene libreta, para campo, Laprida 1559. v18

MATRIMONIO, DESEA COLOCARSE para habitaciones de hotel, competentes, castellanos, por escrito ó personalmente, Cerviño 97.

MATRIMONIO SIN HIJOS, SE OFRECE, la señora buena cocinera, el marido en cualquier trabajo, pueden ir al campo, buenos informes, Constitución 1549.

MUCHACHA RECIEN VENIDA, DE 18 años, se ofrece para mucama ó ayudar en los quehaceres de casa, Viamonte 1784, pieza 9. v18

MATRIMONIO español SIN HIJOS para cualquier trabajo, sabe cortar y coser para dentro ó fuera de la ciudad, razón Tomás González, Alsina 946 y 950. v17

MUCAMA DE COMEDOR Ó PARA adentro, se ofrece para corta familia, buenos informes, Obligado 2080, 1 piso, al lado de la iglesia, Belgrano.

MATRIMONIO SE OFRECE CON BUEnos informes, para cuidar casa, trabajando el marido afuera, Sarandí 1356, pieza 15. v18

MATRIMONIO JOVEN SE OFRECE, EL portero, mucamo, ella cocinera buena, muy prolijos, buenos certificados y referencias, Viamonte 1880. v17

MATRIMONIO SE OFRECE, español, recién venido, con joven que sabe un poco de carpintero, ú otros trabajos, Caseros 851, altos. 17.

MATRIMONIO VASCO-español SE ofrece para cuidar casa ó escritorio, con buenas recomendaciones, personas serias y honradas, Carlos Pellegrini 1016. v18

MATRIMONIO SE OFRECE CON BUEnas referencias, y máxima confianza, para cuidar una casa. Por carta Z. V., Las Heras 1075, carbonería. v18

MUCHACHA SE OFRECE española PAra matrimonio solo ó para niñera ó casa de corta familia, dirigirse Tacuarí número 1454.

MUCAMO DE PROFESION, VASCO-español, hombre formal, entiende algo de cocina, prefiere el campo, sin pretensiones, se ofrece, Venezuela 848.

MATRIMONIO FORMAL FRANCES SE ofrece, ella cocinera competente, el mucamo ú otro trabajo de casa, para el campo, Córdoba 1667.

MUCAMA DE ADENTRO Ó niñera, TIEne buena presencia, sabe coser y lavar, tiene buenas recomendaciones, se ofrece, Cerrito 841.

MATRIMONIO español, FORMAL, DE 45 años, se ofrece para cuidar casa y otros quehaceres, con recomendaciones, Gurruchaga 2150. v18

MUCHACHO DE 17 A 18 años DESEA colocarse de portero ó cualquier otro trabajo, sabe leer y escribir y tiene certificado, dirigirse por carta á Liniers 186, A. J. D. v17

MATRIMONIO SIN HIJOS RECIEN LLEgado de España, se ofrece para la ciudad ó campo, ella buena cocinera de profesión, y él para mucamo ó lacayo, Alberti 1074, de 8 á 2 p. m. v17

MATRIMONIO español RECIEN LLEGAdo con un niño de un año, él para quintero ó cualquier trabajo, ella mucama y sabe algo de cocina, hotel de inmigrantes, preguntar por Ramón Pavón.

MATRIMONIO JOVEN, español, SE ofrece, buena cocinera, el mucamo de comedor, ó portero, sabe bien su obligación, tiene recomendaciones, Humberto 1267, pieza 11. v17

MATRIMONIO JOVEN DE BUENA PRIsencia se ofrece; ella cocinera ó planchadora y lavandera de profesión, él mucamo de comedor ó portero, tienen quien les acredite de su conducta de la casa donde han estado, tratar Carlos Calvo 1193.—M. G.

MATRIMONIO, COCINERA O MUCAMA, buena presencia, se ofrece para casa particular, ciudad ó campo, con buenos certificados. También van á Mar del Plata, dirigirse por carta ó personalmente, San Carlos 3555, de 8 á 12 m. v17

OFRECESE MATRIMONIO, CASEROS vascos, Alsina 1536, altos. v17

OFRECESE UN CHICO RECIEN VENIdo de España para mandados, Alsina 1424

OFREZCO MI SERVICIO DE niñera ó mucama, con recomendaciones, Saavedra 357. v17

PORTERO PRACTICO, español, DE 25 años, se ofrece para casa de familia, Defensa 370. Marcelino P.

Señora JOVEN, SE OFRECE, ENTIENDE de cocina, sin cama, Belgrano 2913.

SIRVIENTA PARA TODO TRABAJO SE ofrece, Defensa 1046, dep. 1. v17

SE OFRECE SIRVIENTA, ARMONIA número 3231.

SIRVIENTA SE OFRECE PARA TODO trabajo, Piedras 449.

SIRVIENTA FORMAL Y CON MUY buenos informes se ofrece, Venezuela 946.

SE OFRECE señora PARA TRABAJAR por días ó por semana, San José 1967.

Señora FORMAL, SE OFRECE PARA corta familia, Cayena 457, Flores.

SE OFRECE AMA PRIMERIZA, LECHE de 2 meses y medio, Estados Unidos 24.

SIRVIENTA SE OFRECE PARA TODO trabajo menos cocina, Entre Ríos 1594.

SIRVIENTA RECIEN VENIDA SE ofrece, Defensa 1046, dep. 1. v17

SIRVIENTA SE OFRECE MENOS COCInar, para todo servicio, Defensa 750.

SE OFRECE MUCAMA O niñera, CABEllo 938. v18

SE OFRECE MUCAMA, BACACAY 1854. Flores. v18

SIRVIENTA SE OFRECE PARA CORTA familia, sabe algo de cocina, Defensa 855.

SERVICIO DOMESTICO OFRECIDO

SE OFRECE AMA DE LECHE, PRIMERIza, 6 meses, Rincón 806.

SIRVIENTA SE OFRECE PARA CORTA familia, Bolívar 317.

SE OFRECE MUCAMA JOVEN, CON REcomendaciones, Rodríguez Peña 46.

SIRVIENTA SE OFRECE, DEFENSA número 139, fondo.

SE OFRECE SIRVIENTA española, Bustamante 1844. v17

SE OFRECE MUCAMA Y SIRVIENTA dirigirse Victoria 1021, piso 3o. v18

SIRVIENTA PARA CORTA FAMILIA SE ofrece, Cevallos 181.

SIRVIENTA SE OFRECE PARA CORTA familia, Solís 1371. v17

SIRVIENTA, SE OFRECE RECIEN VEnida, tornasol, San Juan 1500.

SE OFRECE PARA PORTERO HOMBRE formal, vasco, Charcas 901.

SIRVIENTA RECIEN VENIDA, SE ofrece, Saavedra 529, ciudad.

SIRVIENTA SE OFRECE, PARA TODO trabajo, Tacuarí 782. v17

SIRVIENTA española SE OFRECE PAra todo trabajo, Paraguay 1541. v17

SE OFRECE UNA MUCAMA PARA corta familia, Tacuarí 751, dep. 2. v17

SIRVIENTA española FORMAL SE ofrece mucama ó niñera, Perú 549. v17

SE OFRECE MUJER FORMAL PARA lavado y planchado, Moreno 3412.

SE OFRECE MUCAMA CIUDAD O CAMpo, B. de Irigoyen 254, piso 2o.

SE OFRECE MUCAMA CON BUENAS recomendaciones, Chacabuco 752. v17

SE OFRECE SIRVIENTA JOVEN CON buenos informes, Patagones 700. v17

SE OFRECE SIRVIENTA española RECién venida, Méjico 1168, pieza 5.

SIRVIENTA PARA CORTA FAMILIA se ofrece, entiende de cocina, Pasco 21.

SIRVIENTA OFRECESE, BERMEJO 241.

SE OFRECE señora PARA CUIDAR chico de despacho, Ancuénaga 1333.

SIRVIENTA GENERAL SE OFRECE, F. Colón 1179.

SE OFRECE AMA DE LECHE, B. DE Irigoyen 757.

SE OFRECE SIRVIENTA, BERNARDO Irigoyen 757, pieza 11.

SE OFRECE COCINERA Y MUCAMA para el campo ó ciudad, Uspallata 223.

SE OFRECE MUCAMA ITALIANA PARA buena familia, Victoria 2384.

SE OFRECE española RECIEN VENIDA para todo trabajo, Olavarría 1845.

Señora CON niño DE 15 años SE OFREce, Venezuela 536. v17

SE OFRECE SIRVIENTA PARA MATRImonio solo ó corta familia, Oro 3681.

SE OFRECE AMA, LECHE ABUNDANTE do 3 meses, ocurrir Puán 1446, Flores. v18

SE OFRECE MUCAMA española CON buenas recomendaciones, Perú 973. v17

SE DESEA CUIDAR CRIATURA DE media leche, Sarmiento 2358, pieza 19. v17

SE OFRECE UNA COCINERA PARA corta familia, Charcas 1067, dep. 10. v17

SE OFRECE COCINERA Y ALGUN otro trabajo, buena recomendación, C. Pellegrini 590, pieza 6.

SIRVIENTA SE OFRECE, PARA MAtrimonio solo ó corta familia, Arenales 1316. v17

SE OFRECE UNA COCINERA, PARA cocina sencilla ó sino para matrimonio solo, Cramer 2860, Belgrano. v17

SE OFRECE UN HOMBRE PARA LIMpieza ó cualquier trabajo, español, Estados Unidos 576.

SE OFRECEN MADRE E HIJA, PARA quedar de caseras, buenos informes, Moreno 1070.

Señora SE OFRECE PARA LOS QUEHAceres de corta familia, de 8 á 4 p. m., Perú 1567.

SE OFRECE señora FORMAL PARA modista en casa de familia, se dan referencias, Belgrano 3189. v17

Señora FORMAL CON UN HIJO MOZO se ofrece para casera, Rivadavia 2068, pasaje Sarmiento 16.

SE OFRECE AMA ITALIANA CON LEche de 3 meses para criar en su casa, Laprida 644, pieza 12. v17

SE OFRECE señora VIUDA PARA COcina sencilla y otros quehaceres, Garay 1331.

Señora SOLA SE OFRECE PARA TODO trabajo, Castro Barros 2167, para matrimonio ó para personas mayores. v18

SE OFRECE MUCAMA DE 17 años PARA comedor, adentro ó general, Progreso 2569.

SIRVIENTA SE OFRECE, PARA CORta familia ó matrimonio solo, España 1446. v17

Señora FORMAL SE OFRECE DIAS POR semana, para todo trabajo, y lava, Saavedra 586, piezo 12.

SIRVIENTA SE OFRECE, PARA MAtrimonio solo ó corta familia, tiene recomendaciones, Díaz Vélez 1036.

SE OFRECE AMA española DE 22 años, con leche de 3 días, para criar en casa, Arguibel 1359, no tengo chico.

SE OFRECE señora PARA COCINA DE corta familia inglesa, sin cama, Colombres 1175. v17

Señorita SE OFRECE PARA EL CUIDAdo de 1 ó 2 niños, entiende de costura, Lavalle 1370. v17

SE OFRECE MUCHACHO RECIEN VEnido, de 14 á 15 años para cualquier trabajo, Corrientes 1180.

SE OFRECE UNA señora FORMAL PARA mucama de adentro, con buenas recomendaciones, va al campo, Charcas 1481.

SE OFRECE MUCAMA DE ADENTRO joven, sabe coser, corta familia ó matrimonio solo, Libertad 192, 2o, piso izq. ofrece, sabe de cocina, Lima 1593.

SE OFRECE UN MUCHACHO RECIEN venido para casa de familia para todo trabajo, Solís 1031.

SE OFRECE MATRIMONIO PARA CAceros ó mucama, que den pieza para el marido, argentinos, Humberto 1448.

SE OFRECEN MADRE E HIJA COCINEra y mucama, buenos informes, Florida 335.

Señora FORMAL SE OFRECE PARA todo trabajo en casa de poca familia, Colpayo 122, Caballito.

SE OFRECE niña DE 14 Ó 15 años PAra matrimonio solo ó niñera, Balcarce 1461, 1er. piso.

Señorita SE OFRECE PARA TODO TRAbajo, prefiere poca familia, personalmente, Alegría 1168, B. al Norte. v17

SE OFRECEN DOS MUCAMAS PRACTIcas de confianza para corta familia, Gualeguay 966, B. al Norte.

SE OFRECE MUCHACHA PARA COCIna sencilla, ó mucama, Herrera 557, pieza 37.

SIRVIENTA SE OFRECE PARA TODO trabajo ó mucama, Serrano 2020, Palermo.

Señora SE OFRECE PARA TODO TRAbajo, dormir afuera, Serrano 2020, Palermo.

SE OFRECE señora FORMAL ARGENtina, para cuidar una criatura en su casa, Guatemala 384.

SE OFRECE MATRIMONIO PARA CUIdar casa, por carta ó personalmente,—A. L., Méjico 2411. v19

SE OFRECE AMA DE LECHE PRIMERIza, para criar en su casa, B. Mitre 2412.

SERVICIO DOMESTICO OFRECIDO

Señora SE OFRECE PARA LIMPIEZA algunas horas, Belgrano 2034.

SIRVIENTA, MADRE E HIJA, LA MAdre muy práctica en costura, se ofrece, Charcas 2130.

SIRVIENTA SE OFRECE, CORTA FAmilia, que entienda de cocina, Méjico 1186, pieza 10.

SIRVIENTA SE OFRECE PARA MUCAma ó todo servicio corta familia, Uspallata 2425.

SE OFRECE MUCAMA DE AFUERA Ó adentro ó sirvienta para matrimonio solo, Perú 714.

Señora, SE OFRECE PARA DAMA DE compañía de señora ó señorita, contestar, Solís 1621, M. I. T.

SE OFRECE SIRVIENTA PARA TODO trabajo, entiende de cocina, Defensa 314.

SE OFRECE MUCAMA DE ADENTRO, con buenas recomendaciones, Humberto 1o. v17

Señora SE OFRECE POR DIA PARA componer, surcir y arreglo de vestidos, R. Bell, Constitución 2932. v17

SE OFRECE UNA señora PARA TODO trabajo de casa, de 21 años, italiana, entiende algo el francés, Tarija 4055. v17

SE OFRECEN DOS PRIMAS PARA CIUdad ó campaña, con muy buenas recomendaciones, Alsina 2146. v17

Señorita SE OFRECE PARA MUCAMA O todo trabajo de corta familia, Humberto 1o. 2295.

SE OFRECE UNA MUCHACHA DE 17 A 18 años, para matrimonio solo, Lavalle 3260.

Señora, SE OFRECE PARA CRIAR niño de despacho en su casa, Valentín Alsina 235, calle Real.

SE OFRECE UN MUCHACHO DE 14 años recién venido, para cualquier trabajo, Moreno 3260. v17

SE OFRECE RECIEN VENIDA, española, para todo trabajo, Díaz Vélez 499, almacén.

SE OFRECE MATRIMONIO, MUCAMO de limpieza y mandados ó lavandera, Arenales 1316.

SE OFRECE SIRVIENTA RECIEN LLEgada, española, para todo trabajo, Sgo. del Estero 1939. v17

SE OFRECE MUCAMA O SIRVIENTA, con buenas recomendaciones, dirigirse personalmente Andes 150.

SE OFRECE MUCHACHA JOVEN PARA mucama ó niñera, buenos informes, calle Luján 321.

SE OFRECE MUCAMA Y SABE SU obligación, tiene recomendaciones, Santiago del Estero 1831.

SIRVIENTA GENERAL SE OFRECE, para corta familia, Independencia 1838, es italiana.

Señora española SE OFRECE, PARA LAvar y planchar, cuatro ó cinco días por semana, Méjico 1813.

SIRVIENTA SE OFRECE, RECIEN VEnida, para matrimonio ó corta familia, Tacuarí 874. v17

SE OFRECE señora PARA CRIAR CHIco en su casa, ó mamadera, Méjico 1169, piso 5.

SE OFRECE LAVANDERA DE ROPA Y pisos por día, Cochabamba 253, pieza 26. v17

SE OFRECE MUCAMA O SIRVIENTA para casa de corta familia, sabe cocinar, Venezuela 414.

SIRVIENTA SE OFRECE PARA CORTA familia, entiende de cocina, C. Calvo 838.

SIRVIENTA SE OFRECE PARA CORTA familia, bien recomendada, Estados Unidos 1547. v17

SE OFRECE MUCHACHO DE 18 años, práctico en las calles, Alsina 1818, pieza 32. v17

SE OFRECE señora PARA CUIDAR UN niño en su casa, no hay criaturas, dirigirse Boulogne sur Mer 891. v17

SIRVIENTA ITALIANA SABE COCINAR y planchar, se ofrece para corta familia, Tacuarí 1849, pieza 15.

SIRVIENTA SE OFRECE PARA TODO trabajo, entiende algo de cocina, Chaco 749.

Señorita SE OFRECE, POR DIA, PARA coser y planchar ó algún otro trabajo, tratar Cramer 495, Belgrano. v17

SE OFRECE UNA MUJER, COMO COCInera ó trabajar por día, en planchado, Independencia 1552. v17

SIRVIENTA SE OFRECE, CON HIJA DE 8 años, para todo servicio, con cama, Malabia 1423. v17

SE OFRECE MUCAMA PARA MATRImonio ó corta familia; ciudad ó campo; Humberto I 1247.

SE OFRECE UNA CHICA DE 14 A 15 años, para un trabajo liviano, Suipacha 170. v17

SIRVIENTA SE OFRECE PARA CASA de poca familia, tiene buenas recomendaciones, Guardia Vieja 1435. v18

UN OFRECE SIRVIENTA PARA TODO trabajo para campo ó capital española, Salguero 1407.

SE OFRECE MUCAMA DE ADENTRO, ó comedor y cocina con buenos informes, Bertti 1806.

SE OFRECE MUCHACHA española DE 14 años, para niñera ó servicio de corta familia, Sáenz Peña 528.

SE OFRECE SIRVIENTA DE 18 años, recién venida, tratar de 9 á 11 a. m., San Juan 684.

SE OFRECEN DOS MUCAMAS VASCAS, se prefieren juntas, personalmente ó por carta, Méjico 1045. v17

SE OFRECE UN JOVEN DE 20 años, español, recién venido, para cualquier trabajo, Córdoba 2475.

SIRVIENTA española, SE OFRECE, PAra todo trabajo de corta familia, Moreno 884.

Señora VIUDA, con niña de 6 años, SE ofrece, para ciudad ó campo á persona sola, Rivadavia 6524. v17

SIRVIENTA O MUCAMA, SE OFRECE, práctica, ocurrir por carta ó personalmente, Lavalleja 799, F. A. v18

SIRVIENTA VIUDA PARA CASA DE matrimonio solo, se ofrece con nena de 2 años, Victoria 1634, dep. 23. v18

SE OFRECE niñera O MUCAMA, SABE coser, recomendada, B. de Irigoyen 1842.

SIRVIENTA CON UNA niña, SE OFREce para todo trabajo, Piedras 751, 1er. piso. v17

SE OFRECE AMA DE LECHE PARA criar en su casa ó en el domicilio del niño, Quesada 5856, Villa Urquiza. v19

SE OFRECE UNA MUJER PARA EL servicio de una familia, que entienda algo de cocina, con cama, Gral. Urquiza 1361.

SE OFRECE UN COCINERO ITALIANO, hombre formal y con recomendaciones, Lima 346.

SE OFRECE UN MATRIMONIO Y UNA niña para cualquier trabajo doméstico, desean estar juntos, dirigirse Caseros 1155 v17

SIRVIENTA SE OFRECE PARA CORTA familia, entiende un poco de cocina, no atiende por carta, Estados Unidos 1658. v17

SE OFRECE señora FORMAL, QUE ENtiende algo de cocina, para matrimonio solo ó casa de poca familia, con cama, ó para lavar, calle Arcoy 3448. v17

SE OFRECE MUCAMA DE ADENTRO ó de comedor ó niñera de niños grandes, para la ciudad ó campo ó Mar del Plata, Junín 982. v17

Señora SERIA, SOLA, SE OFRECE PAra dama de compañía, para la capital ó afuera, referencias á satisfacción, Chacabuco 625, de 10 á 12, de 2 á 4.

NEGOCIOS ANUNCIADOS

ALMACEN SE VENDE, ESQUINA CON buena parroquia, Rivadavia 6524.

ALMACEN SE VENDE, ESQUINA CON mucha

CONGRESO

CAMARA DE DIPUTADOS

LIMITES INTERPROVINCIALES

LA REFORMA ELECTORAL

SIGUE EL DEBATE

LA LISTA INCOMPLETA

DISCURSO DEL DIPUTADO PEÑA

Empezó la sesión á la hora de costumbre.

De acuerdo con la autorización conferida en la sesión anterior á la presidencia de la Cámara, para que nombrase la comisión encargada de estudiar el plan de estudios de la enseñanza secundaria, el presidente, doctor Cantón, manifestó que había designado para formar dicha comisión, á los diputados Carlés (M.), Agote, Llobet y Pinedo.

—

A pedido del diputado Roca, se autorizó á la comisión especial encargada del estudio de límites entre las provincias de Buenos Aires y Entre Ríos, para pedir oficialmente á los gobiernos de estas provincias la remisión de todos los antecedentes que se relacionen con el asunto.

—

Continuó después la discusión de la reforma de la ley electoral.

El diputado Avellaneda, que fué el primero en hacer uso de la palabra, empezó diciendo que iba á rectificar algunas frases y conceptos que contenía el discurso pronunciado por el Ministro del Interior.

Después de las declaraciones hechas en la sesión anterior por el mismo señor ministro, dijo, no puedo considerarme en el lodazal de la corrupción y del fraude, por el hecho de sostener que el escrutinio de lista es el único que cabe dentro de la Constitución, honesta y lealmente interpretada.

Acepto también, en lo que á mí se refiere, el rechazo categórico que hace el señor ministro, de toda interpretación ofensiva que pudiera darse para los miembros del Congreso, á las reflexiones que él hiciera sobre la composición del mismo. ¿Cómo no aceptar esa desautorización, señor presidente? Lo contrario, significaría reconocer que jamás el parlamento argentino ha sido atacado más hondo en su dignidad y en su decoro que con las palabras del señor ministro del Interior. Y francamente, quien como yo comienza las bellas cualidades que adornan su persona, debe aceptar complacido la aclaración que él mismo hace de sus propias palabras, porque no nos es dable suponer que, en medio de la armonía existente, entre estos dos poderes del gobierno, pudiera en los días tranquilos y serenos porque pasan las deliberaciones de la Cámara, decirse nada menos que por un representante del Poder Ejecutivo, lo que jamás se le ha dicho al parlamento argentino ni en sus horas más turbulentas y agitadas!

De todos modos, como las palabras del señor ministro han de quedar insertas en el "Diario de sesiones", yo quiero dejar constancia de mi formal protesta por la interpretación ofensiva que pudiera dársela, porque de ser ellas acertadas y justas, nosotros, señores diputados, tendríamos que renunciar nuestro mandato, á fin de que se disolviera un Congreso que no tendría los prestigios necesarios ni la autoridad moral suficiente para dictar leyes sobre la vida civil de la República, ni para continuar legislando sobre el patrimonio de los hombres, el honor de la familia y la organización de los hogares argentinos! (¡Muy bien! ¡Muy bien!)

Rectificó también otras apreciaciones hechas por el ministro, especialmente la que se relaciona con el fraude electoral. De estar á lo dicho por el ministro, podría creerse que en materia constitucional, nosotros estábamos infestados por el virus de una enfermedad exclusivamente argentina. ¿Era posible que el fraude electoral fuese el fruto exclusivo de nuestras pampas, y una enfermedad característica de nuestro pueblo? De ninguna manera. Y demostró con abundantes citas comprobatorias, que el fraude en cuestiones electorales es cosa corriente en naciones como Francia, Inglaterra y los Estados Unidos de Norte América.

La verdad del sufragio y el perfeccionamiento institucional eran, hoy por hoy, tan solo un ideal, al que se llegaría gradualmente.

Después de algunas otras consideraciones, terminó diciendo el diputado Avellaneda, que en la debida oportunidad dilucidaría un artículo de previo y especial pronunciamiento: el de la constitucionalidad de la lista incompleta.

—

Habló después el diputado Peña, para fundar su voto en favor de la lista incompleta.

Pero antes de entrar en materia, explicó cómo debía entenderse. á su juicio, este sistema de elección. Entiendo, dijo, que si ha llegado el momento de dar representación á las minorías, no deben adoptarse formas complicadas. Para dar representación á las minorías, dado el actual sistema de elección, ningún otro era más eficaz que el que auspiciaba el Poder Ejecutivo. La lista incompleta, añadió, podría definirse diciendo que es el mismo sistema actual atemperado.

¿En qué forma este procedimiento facilita la representación de las minorías?—se preguntó. En razón de la limitación del voto.

Un partido puede presentar dos mil votantes en una elección, otro partido mil votantes, y se trata de designar tres representantes. Como cada elector no puede dar su voto, sino por dos candidatos, aquel partido que ha reunido los dos mil votos da á sus dos candidatos dos mil sufragios y el que confluce á la elección mil votos da á los suyos mil sufragios.

¿Quiénes han resultado electos? Aquellos que obtengan la pluralidad y en el orden en que sus respectivos candidatos la obtengan.

Desde luego, si ha sido exactísima la precisión con que hayan votado los sufragantes de un partido, el partido que ha aportado dos mil votantes obtiene sus dos representantes; en seguida, de los otros dos candidatos, si tienen igual número de votos se elige uno por sorteo, lo que se puede producir aún dentro del sistema actual de lista; pero como será sumamente difícil que aparezcan en el escrutinio con la misma suma de votos, entonces se adjudican los cargos á aquél que ha obtenido la pluralidad, ó mayor número de sufragios en el orden establecido.

Porque la regla de la simple pluralidad no es respecto á los votos que debe tener cada uno de los sufragantes; es una regla para el escrutinio, regla que la pueden consultar distintos sistemas de votar; así el sistema del voto uninominal dentro del sistema plurinominal.

Cada elector vota por uno; hay seis ó siete á elegir y al final habrá, entonces, orden de respectivas mayorías; y es á simple pluralidad que se van proclamando los candidatos.

Propiamente, el sistema que defiendo es del voto limitado; no es la lista incompleta, como se practica allí donde se vota por lista, en Entre Ríos, por ejemplo. Creo que muchos han considerado que este sistema no consulta la regla de la simple pluralidad, porque han entendido que se trata de un voto por lista y que entonces podrían resultar algunos electos, sin observarse las reglas de la pluralidad. Y están en lo cierto.

De aquí que el sistema de lista haya sido preciso adoptarlo en su forma sencillísima de voto limitado, y no en la otra forma de voto de lista. Es de observar también que actualmente no se vota por lista ni se hace escrutinio por lista.

El voto comprende todos los candidatos á elegirse, pero no se vota por una lista ni se hace el escrutinio de la lista tal ó cual.

Voy á continuar, sin embargo, empleando en el curso de mi exposición el término "lista incompleta", como una forma de enunciar su modalidad del voto limitado. Y como es un voto que se acuerda al sufragante y no al partido, es aquí de prevenir que no es exácto aquello que se ha dicho, que un desdoblamiento sería algo desleal.

En este caso, el desdoblamiento viene á significar un control que procurará evitar que minorías inapreciables obtengan una representación desproporcionada al número de sufragantes. Creo que el desdoblamiento es un control mejor que el del "quórum" de que se habla, es decir, que para que una minoría pueda desenvolverse y haya de obtener la representación, se necesita un tercio de votos del total de votantes.

El control del "quorum" estimularía el fraude. Habrá así enconces interés positivo para que una minoría no llegue á obtener el tercio, é interés positivo, porque aumente sus votos á esos fines la mayoría para que esa minoría pueda llegar al Congreso.

El desdoblamiento es más peligroso. He dicho que se necesita por lo menos los tres cuartos, porque si se desdobla con dos tercios, se expone á que por el más mínimo error de cálculo, la minoría le lleve la mayoría de la representación.

Trató después la cuestión del punto de vista constitucional, para lo cual estudió el artículo 37 de la misma.

Del extenso estudio que hizo de los antecedentes, de la letra y del espíritu de dicho artículo 37, dedujo que éste no prescribe reglas sobre el derecho electoral, sino sobre la composición de las cámaras.

¿Por qué se aferran los partidarios de la lista actual en sostener la constitucionalidad de ese sistema, no obstante decir que está preceptivamente mandado en la Constitución? Es porque ellos llegan á eso por deducciones y nos presentan como las partes reveladas de su sistema aquellas dos cláusulas, la de la elección directa por el pueblo de las provincias, y aquella otra de la simple pluralidad de sufragios.

Si estas dos reglas tuvieran una relación necesaria con el sistema de la lista, sería efectivamente un argumento, el único argumento posible. Pero cuando se reflexiona sobre esos textos se ve claramente que ninguno de los dos preceptos guarda relación de necesidad con ese sistema.

Que el pueblo elige directamente. Bien; ellos tendrían que probar que la única forma de elección directa por el pueblo, es un distrito grande, es esa que propician, y sin duda no lo harán. ¡No, señor! Son numerosas las formas conocidas para la elección directa por el pueblo dentro de los grandes distritos.

Si arguyeran que la simple pluralidad de sufragios es un elemento necesario y característico del sistema de lista, tendrían razón en argumentar con esto de la simple pluralidad; pero resulta que la simple pluralidad aparece consultada también en el sistema de la lista incompleta, como aparece consultada en el sistema del voto uninominal y en una cantidad de fórmulas diferentes. ¿Por qué? Porque la simple pluralidad no es una regla sobre el número de votos, es una regla para el escrutinio, no una regla en cuanto á la manera de votar.

Después de haber aducido muchos argumentos para demostrar que no existen relaciones necesarias entre las reglas de la Constitución y un sistema electoral, único y determinado, dijo el orador que para adoptar un cambio en la forma de elección, debían tenerse en cuenta, ante todo, los intereses generales y las conveniencias del país. Y en los actuales momentos, añadía, ningún otro sistema consulta mejor esas conveniencias y esos intereses que el de la lista incompleta, el cual, por otra parte, no es, como se ha dicho, contrario á la Constitución.

Con la lista incompleta se haría una doble selección de candidatos. Podrían entrar al Congreso, además de los candidatos de la mayoría, los de una de las minorías, con lo cual se establecería una especie de contrapeso ó control.

Después de haber estudiado las ventajas de la lista incompleta, se ocupó de los inconvenientes del sistema de circunscripción. Como se había dicho ya, el mayor de los inconvenientes de este sistema era el de que impedía la formación de grandes partidos. Con ese sistema se fraccionaría la Cámara, lo cual sería un grave inconveniente dentro de nuestro sistema de gobierno.

¿Qué resultados ha traído pregunto, la composición de las cámaras de la provincia de Buenos Aires, cuando se aplicó el régimen proporcional con toda lealtad, cuando concurrieron los partidos y cuando se dividieron? ¡Esterilizaron dos gobiernos!

Y, precisamente después, yo creo que una necesidad de gobierno hizo que se procurase, valiéndose de medios más ó menos lícitos, que ese mal desapareciera de la provincia. Y eso justificó la necesidad de que pudiera haber unidad gubernativa, para evitar todos los trastornos que ocasionaba ese fraccionamiento de las cámaras.

Señor Lacasa—No faltará algún diputado que le explique al señor diputado cual fué la acción de las cámaras.

Señor Peña — ¡No quiero que nadie me explique nada! (Risas.) Me dirán después si es ó no exacto. Presento una consideración á todos mis colegas.

Señor Lacasa — Cada uno le podría contestar á esas afirmaciones de "magister" al señor diputado.

El señor Peña, continuó ocupándose de analizar las consecuencias que puede producir el sistema de circunscripción en cuanto llevaría á la Cámara representaciones personales y no de ideas ó de intereses colectivos.

Y, era necesario propender por todos los medios posibles á la formación de grandes partidos orgánicos. Había habido partidos en el país cuando los ciudadanos se dividían en unitarios y federales y cuando hubo porteños y provincianos; pero desde que habían desaparecido esos motivos de contradicción, no habían vuelto á formarse verdaderos partidos.

No tenemos hoy, dijo, más que un principio general de contradicción; el que ha recordado la mayor parte de los oradores con la denominación de oficialista y opositor. Esa es la única contradicción que motiva nuestra actividad cívica. Pero allí no hay propiamente un principio. Y tanto es así, tan alternadas han sido las situaciones políticas de los hombres de este país, que pocos serán los que se han salvado de que, siendo hoy oficialistas, pensando á la manera como los oficialistas piensan respecto á la forma de actuar del gobierno, é inspirando sus críticas á la oposición, en juicios, en ideas, en todo aquello que siempre emplea quien se encuentra en esa posición, han pasado al otro día á ser opositores, á sentirse compenetrados en seguida de toda una nueva alma, en la manera de mirar y de ver las cuestiones políticas, con sentimientos, con otras ideas, con otros juicios, con otros conceptos de las cosas. (¡Muy bien! ¡Muy bien!)

Falta por examinar, siguió diciendo, después de otras consideraciones, los tres sistemas de elección que se discuten, con relación al enemigo de la libertad política en este país: la máquina.

¿Qué es la máquina? pregunto. La máquina no es sino el conjunto de funciones, de poderes que por la Constitución ó por la ley tiene el jefe del Poder Ejecutivo. Definida así la máquina está dicho quien es el maquinista.

En la República Argentina no tendremos libertad política, mientras subsista la actual organización del Poder Ejecutivo, en la forma que lo ha establecido la Constitución y desenvuelto la práctica.

Pensemos en todos los poderes de protección é influencia que tiene en su mano el Presidente de la República; de protección é influencia no sólo personas sino á corporaciones é instituciones, al resto del país, á las otras provincias!

Se necesita que esté de maquinista ó un débil ó un perverso para que el común de los ciudadanos se determine á ir contra la máquina. Basta que esté á su frente un hombre discreto, un hombre prudente, que ejercite con discreción sus poderes de protección, todo lo que puede favorecer en el campo de acción de su autoridad, para que no haya como ganarle una sola elección á la máquina, sin que la máquina tenga que usar de medios violentos ó fraudulentos, nada más que con el ejercicio de sus poderes de protección. (¡Muy bien!)

¿Responde esta organización á lo arbitrario? No; esta organización ha provenido de lo íntimo de la naturaleza de las cosas de este país y fué voluntad querida de los constituyentes la organización del Poder Ejecutivo, no la máquina!

Y bien, agregó después de otras consideraciones, ¿para qué continuar en estos desarrollos, cuando creo haber dejado la impresión que me proponía al manifestar lo que es la acción, lo que es el poder de los gobernadores?

Esto importa, tanto en el orden nacional como en el orden provincial, que no hay democracia—aquí viene la razón de ser de la palabra del señor ministro.—Y no hay democracia, porque en el hecho, y no sé si quisás en el derecho, el gobierno en este país es de uno, y el gobierno donde existen las democracias es de todos. Aquí no se ha dejado á la masa función de gobierno que no haya sido recogida por la autoridad personal del Poder Ejecutivo. Todo, aspiraciones é intereses dependen de ese fuerte poder de protección é influencia que tienen los jefes del Poder Ejecutivo. Y aquí es donde yo quiero referirme á la circunscripción.

La lucha se produce. Primero son los dos, los tres que salen á la arena á disputar el triunfo, es decir, el predominio de la influencia en una circunscripción dada. La elección se produce, y no diré que todos, pero la mayor parte, sienten, desde luego, la necesidad ó el interés de mantener su influencia ó su prestigio dentro del distrito, en el que ha sido elegido. Y allí, el que tenga á su disposición la influencia ó la protección que representa el presidente ó el gobernador, y si no el presidente ó el gobernador, los jefes de repartición con fuerza efectivas, mantendrá su prestigio.

Señor Cernadas—No, señor; sin necesidad de eso. (Risas).

Señor Peña—No hay caso.

Señor Cernadas—Yo he triunfado hasta con el ministro de candidato en contra y no soy más que un humilde ciudadano, solamente con el prestigio personal adquirido por mis servicios, en el distrito en que vivía. (¡Muy bien!). No ha habido influencia oficial.

Señor Peña—No me ha comprendido el señor diputado. (Risas).

Señor Cernadas—Perdóneme, señor diputado.

Señor Peña—Necesitará ese representante interesarse por los que lo han elegido, por la colectividad aquella, llevándoles obras que representen un beneficio. Y bien sabemos lo difícil que es llevar obras de orden local, si no se cuenta con la buena voluntad del Poder Ejecutivo, por más que la ley las haya sancionado.

He ahí, entonces, cómo aquella acción y aquella influencia se ejerce por la máquina en la totalidad de un territorio cuando se trata de la elección por lista completa; he ahí cómo es posible, cómo se puede realizar en cada una de las partes del territorio, con la misma efectividad, con la misma pujanza que se realiza en el todo.

Esto es lo natural, esto es lo que hay en el país; y si se quiere la libertad política es preciso acondicionarla al poder para que pueda ser posible la libertad en nuestro país; porque mientras aquél exista con las atribuciones que hoy tiene, porque mientras el gobierno se desenvuelva en la forma en que él se realiza, la libertad política no tiene mucho que esperar en este país.

El remedio de este mal estaba en manos del Presidente de la Nación. Consistía en desarticular, en deshacer la máquina. El Presidente de la Nación tenía que dar á los gobernadores de provincia el ejemplo de desprenderse de algunas de sus atribuciones ó consentir que éstas fuesen reglamentadas por la ley.

Que piense, añadió, el señor diputado de la Nación lo que significa para la democracia argentina el que pueda decirse de ella que gobierna un hombre que por razón de los inmensos atributos y poderes que las instituciones han concentrado en sus manos ha podido exclamar con verdad y con sinceridad: ¡en este país la libertad electoral soy yo! El Presidente de la Nación lo dice con conciencia y con sinceridad, y todo el país afirma: el Presidente de la Nación es hoy la libertad electoral, la libertad que reclama cada uno para hacer efectiva la verdad del sufragio.

El señor ministro no veía más que la cuestión electoral; el único remedio para el mal era la ley electoral...

Señor Ministro del Interior — ¿Me permite?...

Señor Peña—Con mucho gusto.

Señor Ministro del Interior—No pensaba abarcar todo el horizonte que el general Mitre veía en ese momento; que yo me limitaba sólo á la cuestión electoral, que era nuestro asunto del día. Eso es lo que quise decir.

Señor Peña—Lo habré tomado mal, probablemente.

El señor ministro afirmaba entonces, que precisamente estaba el remedio, en lo posible en la reforma electoral.

Señor Ministro del Interior—Del mal electoral, sí.

Señor Peña—Eran los dos aspectos del mal.

Y decía que esa aspiración estaba en todo el pueblo de la República...

Señor Ministro del Interior—Así lo entiendo.

Señor Peña—Decía bien el señor ministro; pero él no decía que esa aspiración estuviera también en el Congreso, y también lo está en el Congreso.

Señor Ministro del Interior—Así lo creo, y lo voy á ver en la sanción.

Señor Peña—¿Lo duda?... ¿Duda elegante?... (Risas).

El señor ministro decía, y lo decía estoy seguro, que precisamente por haber hecho esa promesa el actual candidato, el país lo eligió, y en aquel hecho de la fe del país, en el cumplimiento de esa promesa, resultaba la justificación de su elección.

Señor Ministro del Interior—De eso resultaba un compromiso que el Presidente se apresuraba á cumplir, viniendo á pedir la sanción de una ley electoral. Eso es lo que dije en mis palabras.

Señor Peña—Bien; yo he entendido mal. Interpretábamos como que de esa manera quedaba purificada la designación del señor Presidente de la República, con respecto...

Señor Ministro del Interior — ¡Ah! no.

Señor Roca—(En voz baja). Todavía no.

Señor Peña—Todavía no, me dicen por acá. (Risas).

Bueno. Es que yo me decía que creo que es más acertada la explicación que yo daba: que no había sido electo por razón de esa promesa, porque si hubiera tenido en cuenta eso el país, debemos pensar que hubo otro candidato, á quien se le pudo haber creído de igual modo que se le creyó al señor Presidente de la República; que este candidato tenía abonada su promesa al país con el hecho acreditado, cuando aquel ciudadano desempeñó el gobierno de la provincia de Buenos Aires. De tal modo que no fué por razón de la promesa, sino por razón de otras esperanzas.

No participo, siguió diciendo el diputado Peña de la opinión de los que creen que en las palabras del señor ministro haya habido una intención, referente á los miembros del actual Congreso. Su palabra, su declaración en este sentido ya constituye una satisfacción. Pero es que sin querer—¡sin querer!— por choque deretroceso, el señor ministro nos ha lastimado. Yo me he sentido ofendido en mi decoro de diputado.

Era en aquel momento en que el señor ministro nos hablaba de la máquina; era en aquel momento en que decía que todo lo que el país podía esperar del sistema de la ley electoral, era que un tercio de los representantes ó menos de un tercio, no fueran hechos por la máquina. Y agregaba que bastaba que existiera la presencia de ese tercio en la Cámara para que recién pudiera orientar su política definitiva el Presidente de la Nación; recién procurar la formación de partidos; que éstos eran los problemas que tendría por delante...

Señor Ministro del Interior—Me parece que en ese momento lo único que dije fué que cuando al tercio próximo se uniera el tercio siguiente, la Cámara tendría de tal manera el sentimiento de simpatía de la opinión, que presentaría otro aspecto.

Señor Carlés (M.)—¡Así es y así será! (Risas).

Señor Ministro del Interior—Es todo lo que dije, me parece.

Señor Peña — Es que no me pongo el laudo á sentimientos que no me animan.

Señor Carlés (M.)—En su caso, pero sí en el mío.

Señor Peña — Porque yo, precisamente, con esta exposición estoy abogando, me parece, en favor de mi tesis.

Señor Carlés (M.)—El absolutismo.

Señor Peña—No, señor; estoy declarando dónde está el mal y diciendo dónde está el remedio.

Señor Ministro del Interior—Con una sagacidad y precisión realmente admirables.

Señor Peña — Muy bien. Es que yo quiero que precisamente el señor ministro me quite esto que tengo dentro de mí; lo que pudo haber dicho que en aquellas palabras: "la agresión"...

Señor Ministro del Interior—¿Me permite una sola palabra?

Señor Peña—Permítame: Estoy manifestando mis ideas. Con motivo de estas ideas, yo le estoy facilitando al señor ministro su tarea.

Señor Ministro del Interior—Por eso quiero aprovechar la oportunidad. (Risas).

Terminó el diputado Peña su larga exposición con estas palabras:

Yo digo que del contexto de las palabras del señor ministro que he recordado, estaba resultando cuando hablaba para el futuro, que se refería á una cámara ideal. Porque decía: Entonces tendremos una cámara así compuesta; tendremos esto y aquello. Cualquiera que hubiera oído pronunciar ó leído esas palabras, sin estar al cabo de la intención ni del ánimo del señor ministro, habría deducido de ellas esta consecuencia negativa: ¡pues si para entonces hemos de tener tal cámara, es que ella no existe actualmente!

Yo sé que el señor ministro no ha tenido tal intención, pero la verdad es que la frase se presta á ser interpretada en esa forma. He dicho sin embargo, que reconozco, y lo declaro nuevamente que ése no habrá sido el propósito del señor ministro.

Pero cuadraba á mi decoro personal y reclamaba mi dignidad como diputado oir esa aclaración, oir algo más de lo que se ha dicho por el señor ministro. (¡Muy bien! ¡Muy bien!) al declarar que no estaba comprendida la cámara actual, ni por efecto siquiera de contraste con respecto de la cámara ideal que se promete conseguir para el año recordado por el señor ministro del Interior: (¡Muy bien! ¡Muy bien! Aplausos).

Señor Ministro del Interior — Me es muy agradable el hacerlo.

Señor Peña—Después de esa manifestación del señor ministro doy por terminada mi exposición. (¡Muy bien! ¡Muy bien! Aplausos prolongados en las bancas y en las galerías).

Pidió después la palabra el diputado Carlés (M.) pero como ya era tarde la Cámara pasó á cuarto intermedio hasta mañana.

BANCO HIPOTECARIO NACIONAL

Sus bodas de plata

NUEVA SUCURSAL

En uno de los salones del Palace Hotel se efectuó ayer por la tarde la fiesta ofrecida por el personal del Banco Hipotecario Nacional al presidente y directores del mismo, con motivo del 25°. aniversario de la fundación de esa institución.

A esta fiesta asistieron todos los empleados del Banco, el presidente doctor Zenavilla y los miembros del directorio.

Ofreció la demostración el inspector general señor Carlos Brian, quien, en elocuentes palabras, saludó, en nombre de sus compañeros, al doctor Zenavilla y á los directores de la institución, y brindó por la grandeza futura de la nacionalidad argentina y por el progreso del Banco Hipotecario Nacional.

Habló luego el señor Luis D. Rodríguez, quien, después de historiar la vida del Banco, explicó el significado del momento que los congregaba, recordando que de los 46 empleados que fueron nombrados por el gobierno nacional hace 25 años, sólo quedan 8 en la casa matriz.

En el transcurso incesante, dijo, que el tiempo imprime á la vida, obedeciendo á leyes perdurables, las horas, como los días, se suceden con asombrosa rapidez, dejando tras sí la huella imborrable de su paso, pero felices aquellos que, como los fundadores del Banco Hipotecario Nacional, aquí presentes, pueden, á través de las grandes vicisitudes, renovar las protestas de amistad sincera, forjada con los vínculos de compañerismo de un cuarto de siglo.

No hay que olvidar, agregó, que el honroso puesto que hoy ocupa el Banco se debe en gran parte á su digno presidente doctor Eduardo Zenavilla y á los señores que componen el directorio.

Terminó brindando por la prosperidad del Banco y por la felicidad personal de todos sus empleados.

El presidente del Banco, doctor Zenavilla, agradeció en nombre del directorio y en el suyo propio la manifestación de que era objeto.

—

Por la mañana, se efectuó la instalación de una sucursal en la calle Rivadavia 7126, en la parroquia de Flores, á cuyo acto asistieron el doctor Zenavilla, los gerentes en esa parroquia de los Bancos de la Nación y Español, subcontador del Banco Hipotecario y el comisario de la localidad.

Ocupará el cargo de jefe de esta sucursal el señor Julio M. Buasso.

EN CAMPO DE MAYO

Inauguración del Casino de la Comandancia

Se realizó ayer en la comandancia de Campo de Mayo, la fiesta organizada por el jefe del acantonamiento, coronel Alberto Cáceres, con la cual quedaron inauguradas las reformas introducidas en el casino. Resultó una hermosa reunión de carácter esencialmente militar.

El comedor donde se sirvió el almuerzo, ha sido completamente reformado, dotándosele de amplios cortinados, buen alfombrado, luz eléctrica en abundancia y otras comodidades que le dan un aspecto cómodo y confortable, lo que se complementa con los bonitos jardines bien cuidados, que circundan el edificio de la comandancia.

Por el tren de las 11 de la mañana llegaron los jefes y demás invitados de la capital, siendo recibidos en la estación por un oficial y trasladados hasta el local de la comandancia en los carruajes que esperaban en Bella Vista. En la comandancia estaban ya reunidos los jefes de los cuerpos del acantonamiento, pasando inmediatamente todos al comedor, donde se habían instalados las mesas adornadas con guías de flores naturales. Bajo la galería del frente se instaló la banda de música del regimiento 2 de infantería, la cual amenizó la comida ejecutando las mejores piezas de [illegible]

El almuerzo, de puro estilo criollo, transcurrió en un ambiente de franco compañerismo.

A la una de la tarde, terminó la comida, regresando inmediatamente á la capital los jefes y oficiales, después de agradecer las atenciones de que habían sido objeto de parte del jefe del acantonamiento, coronel Cáceres, y el del detall del mismo, comandante Petit de Murat.

Asistieron á la fiesta, los siguientes jefes y oficiales:

Coroneles Camilo Gay, Martín Rodríguez, José Irusta, Alberto Cáceres, Julio Mallea y Coquet; tenientes coroneles Carlos Spika, Tello, Marcilese, Quirós, Octavio Fernández, Melitón González, Néstor Alizedo, Carlos Fernández, Petit de Murat y doctor Adaro; mayores Miraglia, Curt Jones, Jáuregui, Leyes, García, Brugo, Díz y Villanueva; inspector de intendencia, Manuel Brugo; capitanes, Lynch, Ferradaz y Barboza, y tenientes Martínez y Soto.

El jefe del gabinete militar, coronel Lorenzo Bravo, que no pudo asistir por inconvenientes de último momento, envió un radiograma adhiriéndose á la fiesta y disculpando su inasistencia.

BALANCES DE BANCOS

SUS PRINCIPALES CUENTAS

Existencia de oro y circulación monetaria

El Ministerio de Hacienda entregó ayer para publicarse el resumen de las principales cuentas de 25 Bancos, formado con los respectivos balances por el mes de Octubre.

La situación de los establecimientos de crédito es satisfactoria, sin embargo de las dificultades monetarias que ha sufrido el país en los últimos meses.

Los depósitos en oro tuvieron en Octubre respecto de Septiembre, disminución de $ 289.437 en oro, y aumento de $ 4.260.339 en moneda nacional que compensa con exceso la diferencia en los primeros.

En los descuentos y adelantos hay disminución de $ 315.980 en oro, y aumento de $ 20.804.662 moneda nacional, lo cual prueba que las industrias y el comercio han tenido la necesaria protección, de parte de las instituciones de crédito.

En la existencia en caja hay menos $ 2.681.042 en oro, y aumento de $ 344.563 en moneda nacional; hecho que puede tener la explicación consiguiente en la necesidad que hay en la presente época de remitir moneda, á las provincias, para gastos rurales.

La existencia conocida de oro era al terminar Octubre de $ 245.469.421: $ 53.452.192 en los Bancos, y pesos 192.017.229 en la Caja de Conversión.

La circulación total de monedas en la fecha indicada era de 729.671 034.50 pesos, cantidad compuesta de pesos 716.203.829 en billetes de emisión mayor; $ 1.030.359 en billetes de emisión menor; $ 11.752.072.90 en monedas de níquel, y $ 685.273.60 en monedas de cobre.

La falta de cambios determinó la exportación de oro. La Caja de Conversión que llegó á tener de existencia á fin de Abril $ 196.780.313, tiene actualmente $ 190.312.190, cuya disminución de 6 y 1/2 millones de pesos oro, equivale á cerca de 15 millones de pesos retirados de la circulación, precisamente cuando más necesidad tiene de moneda el mercado para satisfacer las grandes necesidades producidas por las cosechas.

El hecho indica que la cuestión monetaria no está suficientemente estudiada, ni resuelta, para darle á la circulación la necesaria elasticidad, y concluir con los peligros consiguientes de la falta de moneda que ponen en peligro la riqueza del país, representada por el comercio y las industrias rurales.

BANCOS	Fecha de presentación	DEPOSITOS en cuenta corriente á plazo y caja de ahorros		DESCUENTOS y ADELANTOS		EXISTENCIA en el país		Capital suscripto ó correspondiente á la República Argentina	
	No'bre	$ oro	$ m/n	$ oro	$ m/n	$ oro	$ m/n	$ oro	$ m/n
Alemán Transatlántico	14	2.715.004	48.504.860	4.549.230	50.111.717	2.404.472	9.036.081	3.400.000	—
Anglo Sudamericano	10	1.386.028	8.507.591	1.228.886	21.995.291	809.149	4.051.334	2.476.000	4.509.090
Basko Asturiano del Plata	14	—	2.123.246	—	3.886.134	—	919.848	—	4.000.000
Británico de la América del Sud	10	925.519	50.130.844	2.604.603	46.349.167	3.275.548	10.105.807	3.024.000	—
Castilla y Río de la Plata	9	—	626.461	—	1.560.767	—	601.433	—	5.000.000
Comercio	10	—	4.879.559	—	8.561.391	—	1.030.082	—	5.000.000
Comercial Italiano	10	61.526	7.508.586	56.793	7.817.078	110.870	2.560.199	—	4.000.000
Crédito Rural de Telén	6	—	25.675	—	228.616	—	63.893	137.200	—
Escolar Argentino	9	—	186.123	—	523.627	—	58.428	—	210.950
Español del Río de la Plata	13	4.827.667	214.564.880	1.462.692	260.718.744	2.894.530	41.888.312	—	100.000.000
Francés del Río de la Plata	12	6.525.065	67.980.869	6.088.294	107.859.566	1.949.677	20.516.620	24.000.000	—
Franco Argentino de Descuentos	6	—	242.642	—	412.176	—	32.215	—	400.430
Galicia y Buenos Aires	9	38.137	24.744.847	19.487	33.692.000	10.081	8.244.774	—	30.000.000
Germánico de la América del Sud	7	1.882.457	14.994.378	1.626.068	28.968.860	307.082	5.200.701	1.729.000	—
Industrial Argentino	10	561	182.204	—	751.123	3.956	160.708	—	837.900
Italia y Río de la Plata	8	1.921.173	93.089.138	4.144.624	87.892.202	1.928.259	14.908.561	7.962.225	—
Londres y Brasil	7	1.801.433	13.174.234	1.943.423	16.311.333	741.439	6.062.441	1.268.190	1.950.000
Londres y Río de la Plata	13	6.584.919	134.557.302	4.482.690	93.798.170	4.154.527	53.922.467	4.250.000	—
Marítimo del Río de la Plata	15	—	77.945	—	269.361	—	70.553	—	376.540
Nación Argentina	14 (1)	2.232.263	401.349.958	1.872.218	370.780.548	33.907.899	133.833.459	—	117.179.009
Nuevo Italiano	10	254.985	33.685.628	548.314	26.261.356	133.670	8.528.631	—	3.000.000
Popular Argentino	3	143.724	17.806.136	—	28.741.242	128.762	7.281.125	—	9.612.300
Popular Español	10	—	6.562.649	—	7.916.240	—	1.717.303	—	4.463.750
Provincia de Buenos Aires	10 (2)	2.464.605	119.290.367	1.165.027	146.789.324	683.271	22.743.852	—	50.000.000
Tesoro Americano	13	—	773.890	—	895.281	—	572.175	—	1.026.900
Totales		33.264.156	1.265.660.159	31.790.256	1.353.271.243	53.452.192	354.080.801	48.346.615	341.455.869
Totales del mes de Septiembre		33.668.593	1.261.399.820	32.106.236	1.332.466.581	56.133.234	353.736.239	47.742.890	336.370.849

(1) Incluídos judiciales por $ oro 250.793 y $ m/n 44.051.291.
(2) Incluídos judiciales por $ oro 1.547 y $ m/n 18.326.979.

TENIENTE CORONEL MANUEL S. DIAZ

† EN ENTRE RIOS

En la estancia del general Eduardo Racedo en la provincia de Entre Ríos,

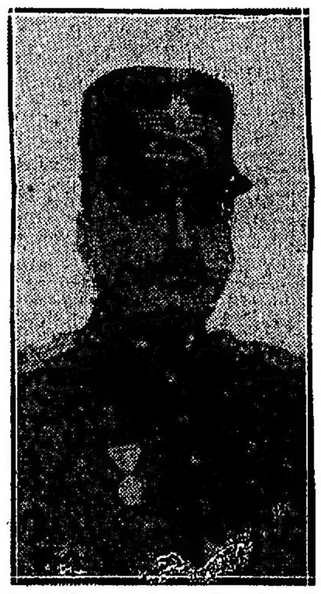

adonde fuera en busca de salud, falleció á la edad de 51 años, el teniente coronel de la Nación, don Eduardo S. Díaz, cuya hoja de servicios en el ejército nacional cuenta con hechos sobresalientes dignos de todo elogio.

Entre los servicios prestados con dedicación al ejército, figuran algunos hechos de armas en las expediciones al desierto y al Chaco.

El comandante Díaz desempeñó también el cargo de edecán del general Racedo cuando ocupara éste el Ministerio de Guerra, en los años 84 al 90; inspector de tiro en las provincias del Norte y otros puestos públicos en las provincias de Entre Ríos y Buenos Aires.

Hoy serán inhumados en el cementerio del Norte sus restos que fueron traídos ayer á esta capital. Anoche fueron velados por una comisión compuesta por los comandantes Jáuregui, Llames y Capurro.

En el momento del sepelio hará los honores correspondientes un batallón de infantería.

DEFENSA RURAL

LA REUNION DE HOY

Para esta mañana ha sido citada la comisión directiva de la Defensa Rural, con objeto de adelantar los trabajos que se realizan para las dos grandes primeras asambleas populares que se llevarán á cabo en la provincia, en Avellaneda y en Mercedes.

—

El comité central envió ayer una circular á los subcomités, en la que les hace conocer su constitución definitiva y su instalación en local propio, Lavalle 472, donde atenderá al público de 2 á 5 de la tarde.

Se acompaña á la circular un número de la fórmula de protesta que deberán presentar los contribuyentes al efectuar el pago de la primera cuota del impuesto con el aumento de 30 por ciento exigido por el gobierno provincial.

BATALLONES ESCOLARES

De la obra de Don Bosco

Ayer el jurado, que actuó en el concurso gimnástico de los batallones escolares de la Obra de Don Bosco, realizado en la Sociedad Sportiva Argentina, en Palermo, el día 11 del corriente, bajo la presidencia del comandante Tassi, procedió á la apertura de los sobres lacrados que contenían la votación secreta de las pruebas del concurso.

Del promedio de las clasificaciones dadas se obtuvo el siguiente resultado:

Primer premio: colegios Santa Catalina y León XIII; segundo premio: colegios San Juan Evangelista y Nuestra Señora de la Guarda; tercer premio, colegios San Francisco y Don [illegible]

La Dirección de Tiro y Gimnasia ha instituído una copa de plata que se disputará anualmente entre los colegios de la Obra de Don Bosco, haciéndose la clasificación de conjunto y por escuadras.

Este año, la obtuvo el Colegio Pío IX, de artes y oficios, y el caso se hará constar grabándose en la copa el nombre del colegio vencedor y lo mismo el del maestro instructor.

La distribución de premios se llevará á cabo en el Colegio Pío IX el domingo 26 del corriente.

LA COMISION PORTUARIA

Nota del Centro de Importadores

En el Ministerio de Hacienda se recibió una nota

BOLETIN TELEGRAFICO DEL EXTERIOR, DE LAS PROVINCIAS Y TERRITORIOS

VIA COLON

EL VIAJE DE LA "SARMIENTO"

LLEGADA A LAS PALMAS

MADRID, Noviembre 15—Comunican de Las Palmas, Canarias, que esta noche fondeó en aquel puerto el buque escuela de guardias marinas, argentino, fragata "Sarmiento".

Las autoridades y el vecindario ultiman los preparativos de las fiestas que han de celebrarse en honor de los marinos argentinos.

Entre el buque y la plaza se cambiaron los saludos acostumbrados.

LAS CARNES ARGENTINAS EN AUSTRIA

Discusión en el Reichsrath

VIENA, Noviembre 15—El Reichsrath volvió á discutir hoy las interpelaciones hechas con motivo del encarecimiento de los artículos de primera necesidad y los socialistas insistieron en la necesidad de permitir la importación de carnes congeladas argentinas.

El primer ministro, conde Stuerghk declaró que era imposible que el gobierno austriaco acordara el permiso correspondiente sin el consentimiento de Hungría, pero anunció que en breve se reanudarían las negociaciones con el gobierno de Budapest y espera que Hungría, reconociendo el proceder leal y correcto de Austria, se mostraría menos intransigente que hasta ahora.

Los socialistas acogieron esa declaración con manifestaciones tumultuosas y exigieron que el gobierno procediera en ese asunto prescindiendo de la actitud de Hungría.

EL DIRECTOR DE "LA PRENSA" EN GENOVA

GENOVA, Noviembre 15—Procedentes de Milán llegaron hoy á esta ciudad, en automóvil, el señor Ezequiel P. Paz, director de LA PRENSA, y su señora Celina Zaldarriaga. Los viajeros se habían hecho reservar departamentos en el hotel Miramar.

El director de LA PRENSA, que hace una excursión de placer en forma privada, se manifestó encantado de su viaje por Italia y pondera los adelantos de todas las ciudades que ha visitado, especialmente de Milán, cuyo movimiento, agregó, demuestra el progreso y la potencialidad del país.

El "Secolo XIX" saluda afectuosamente al periodista argentino, recordando la labor de su diario en el progreso y engrandecimiento de aquella República.

INFORMACIONES COMERCIALES

MERCADO FINANCIERO LONDINENSE

LONDRES, Noviembre 15—En este mercado monetario ha sido más moderada la demanda que en los días anteriores. La tasa del descuento particular estuvo más floja.

En el Stock Exchange reinó escasa actividad. La característica del día fué el alza general de las acciones de ferrocarriles británicos y de compañías de navegación, lo que se debe á los rumores más satisfactorios acerca de las perspectivas del conflicto obrero en las minas de carbón.

En la sección de ferrocarriles argentinos, las acciones del ferrocarril de Entre Ríos, después de una alza notable durante el último mes, bajaron hoy un poco por efecto de las ventas efectuadas por los alcistas deseosos de realizar los beneficios conseguidos. Las acciones del ferrocarril del Pacífico estuvieron flojas. Las informaciones recibidas acerca del volumen del tráfico en la Argentina causaron cierta decepción en este mercado.

Hubo demanda de ferrocarriles uruguayos.

En la sección de títulos extranjeros fué abundante la oferta de valores chinos.

LA COMPAÑIA TELEGRAFICA WESTERN

LONDRES, Noviembre 15—En la asamblea celebrada por los accionistas de la compañía telegráfica Western, su presidente sir John Wolfe Barry, manifestó que el informe relativo al último ejercicio era satisfactorio, á pesar de la reducción de las tarifas.

Agregó sir John que esto no se debe á circunstancias momentáneas ó excepcionales, sino según toda apariencia al aumento continuo del comercio de la América del Sur.

COMPAÑIA DE TRANVIAS LACROZE

LONDRES, Noviembre 15 — Los accionistas de la compañía de tranvías Lacroze publican un informe relativo al último ejercicio. Las entradas netas alcanzaron á 1.838.867 pesos, comparados con 1.500.234 pesos en el ejercicio anterior.

Se destinan sobre los beneficios $11.100 á los dividendos; 73.989 á las reservas; 306.507 al fondo de renovación y 96.868 al ejercicio siguiente.

SMITHFIELD ARGENTINE MEAT COMPANY

Situación del mercado de carnes

LONDRES, Noviembre 15—Los accionistas de la Smithfield Argentine Meat Company, celebraron asamblea, presididos por Mr. Leaver.

Este manifestó que, probablemente, los accionistas sufrirían un desengaño al saber que los beneficios netos del último año no fueron más que de diez mil libras esterlinas, pero en los tres últimos años, que fueron prósperos, alcanzaron á 130.000 libras esterlinas, para un capital de 300.000.

Dijo que las remesas argentinas equivalían casi exactamente á la demanda, de lo cual resultaban beneficios razonables mientras no se establecieran nuevas líneas de trasportes rápidos. Pero, desgraciadamente, ese aumento de capacidad de trasportes dió por resultado un aumento brusco y considerable de las remesas, provocado, principalmente, por dos compañías de los Estados Unidos, y alcanzaron á un promedio de 15.000 á 20.000 cuartos por semana.

Esta cantidad de carne chilled es mayor que la que el mercado pueda absorber, y, por consiguiente, los precios llegaron á ser ruinosos.

En 1912 se establecerá otra línea de vapores destinada á esta clase de trasportes. Con el tiempo esos vapores rápidos serán un beneficio para el comercio de carne chilled del Río de la Plata, pues los productos llegarán al mercado en mejores condiciones. Es posible que en el año entrante se vea abandono de los buques del tipo antiguo.

Agregó que esta situación había dado por resultado que el mercado de carnes pasaba por momentos difíciles, precisamente, en el período en que podían alcanzarse fácilmente grandes beneficios. En efecto; las carnes chilled argentinas gozan virtualmente de absoluto monopolio, pues en ninguna otra parte podría proveerse el mercado, y, sin embargo, en la práctica ocurre exactamente lo contrario de lo que esta situación privilegiada podría hacer esperar. Una compañía de los Estados Unidos fiscaliza los embarques, y recientemente trajo á los diques ingleses el doble de todo lo que las compañías inglesas y argentinas, combinadas, pudieron traer.

Esto tuvo por efecto hacer que bajasen considerablemente los precios de la carne en este mercado, á la vez que subía el del ganado en la Argentina. Los estancieros de aquella República han pasado por un período dorado, pero cabe concebir dudas acerca de la duración de estas circunstancias.

La conclusión lógica es que con el tiempo las principales víctimas serán los estancieros argentinos.

Uno de los accionistas propuso que se organizase una combinación de las compañías para reducir las remesas de común acuerdo.

PRECIOS Y COTIZACIONES

CEDULAS ARGENTINAS

AMBERES, Noviembre 15 — Las cédulas serie H, se cotizaron á 43.75.

TITULOS ARGENTINOS

LONDRES, Noviembre 15—Los títulos del empréstito argentino de 5 o|o de 1909, se cotizaron á 102 3|4 o|o; los de 5 por ciento de 1891, á 103 1|2; los de 5 por ciento de 1900, á 87 3|4; los de 4 o|o de 1897, á 84.

DESCUENTO

LONDRES, Noviembre 15—Las operaciones del descuento se realizarón á 3 7|16 o|o.

EMPRESTITO ARGENTINO DE 1909

NUEVA YORK, Noviembre 15 — Los títulos del empréstito de 1909, se cotizaron en este mercado al tipo de 97 3|8 por ciento.

FERROCARRILES ARGENTINOS

LONDRES, Noviembre 15 — Las acciones ordinarias del ferrocarril del Sud cerraron á 121 1|2 o|o.

Ferrocarril Buenos Aires Oeste—Se cotizaron á 131 1|2 o|o.

Ferrocarril Central Argentino —Acciones ordinarias á 107 1|2 o|o.

Acciones deferidas, á 101 1|2 por ciento.

Ferrocarril Buenos Aires al Pacífico —Acciones á 98 1|2.

Ferrocarril Gran Oeste Argentino—Acciones ordinarias á 109 o|o.

Ferrocarril Nordeste Argentino—Acciones ordinarias á 48 1|2 o|o.

Ferrocarril Córdoba y Rosario—Acciones preferidas de 6 por ciento, se cotizaron á 107 o|o.

Las acciones de segunda preferencia se vendieron á 66 1|2 o|o.

Ferrocarril Central Córdoba — Los debentures se pagaron al tipo de 55 1|4 por ciento.

Ferrocarril de Entre Ríos—Acciones ordinarias á 72 o|o.

Acciones preferidas de 5 por ciento á 101 3|4 o|o.

Acciones de segunda preferencia, se vendieron á 74.

FERROCARRILES URUGUAYOS

LONDRES, Noviembre 15—Las acciones del ferrocarril Central del Uruguay extensión Este, fueron cotizadas á 8 libras esterlinas sin dividendo.

Las de la extensión Norte se cotizaron á 7 1|16 libras esterlinas.

FERROCARRILES PARAGUAYOS

LONDRES, Noviembre 15—Las nuevas debentures de 5 por ciento del ferrocarril Central del Paraguay, se cotizaron á 49 o|o.

Las acciones ordinarias se cotizaron á 4 5|8 libras esterlinas.

ACCIONES DE RIO TINTO

LONDRES, Noviembre 15—Las acciones de la las minas de cobre de Río Tinto se cotizaron hoy al tipo de 65 1|8 libras esterlinas por acción de 10 libras.

PARIS, Noviembre 15—En esta Bolsa las acciones de Río Tinto de 10 libras esterlinas se cotizaron al contado á 1.649 francos.

MERCADO DEL CAPITAL

BERLIN, Noviembre 15—El descuento bancario está á 5 por ciento.

El descuento particular se efectuó al tipo de 4 1|2 o|o.

PARIS, Noviembre 15—El descuento bancario se efectuó al tipo de 3 1|2 por ciento.

El descuento particular se efectuó al tipo de 3 3|8 o|o.

LONDRES, Noviembre 15 — El descuento bancario estuvo al tipo de 4 por ciento.

El descuento particular se efectuó al tipo de 3 5|16 o|o.

VIENA, Noviembre 15 — El Banco Imperial Austro-Húngaro fijó la tasa oficial del descuento al tipo de 5 por ciento

BRUSELAS, Noviembre 15—El Banco de Bélgica, efectuó los descuentos al tipo de 5 1|2 o|o.

MERCADO DE CAMBIOS

BERLIN, Noviembre 15 — Los cambios sobre Londres se cotizaron á 24.465.

GENOVA, Noviembre 15—Los cambios sobre Londres se cotizaron á 25.35 liras la libra esterlina.

Sobre París, á 100.66 liras los 100 francos.

Sobre Berlín, á 123.87 liras los 100 marcos.

PARIS, Noviembre 15 — El cambio sobre Londres se efectuó al tipo de 25.185 francos la libra esterlina.

NUEVA YORK, Noviembre 15 — Los cambios sobre Londres se efectuaron al tipo de 4.87 dollars la libra esterlina.

A 30 días, á 4.83.625 dolars.

A 90 días á 4.82.25 dollars

Sobre Berlín, á 95.375 cents los 100 marcos

A 90 días, á 94, 06.25 cents.

Sobre París, á 5.16.875 francos el dollar

A 90 días, á 5.21.875 francos el dollar

CONSOLIDADOS BRITANICOS

LONDRES, Noviembre 15—Los consolidados británicos de 2 1|2 o|o, se han cotizado en el Stock Exchange ayer, al tipo de 78 7|16 al contado.

A plazos se cotizó á 78 1|3.

CONSOLIDADOS ALEMANES

LONDRES, Noviembre 15—Los consolidados alemanes al 2 1|2 por ciento, se cotizaron á 92.375 o|o.

Los consolidados de 3 por ciento se cotizaron á 82.80 por ciento.

RENTA FRANCESA

PARIS, Noviembre 15 — Los títulos de la renta francesa de 3 por ciento se cotizaron al tipo de 95.

RENTA ITALIANA

GENOVA, Noviembre 15—Los títulos de la renta italiana se cotizaron al tipo de 101.57 o|o

TITULOS URUGUAYOS

LONDRES, Noviembre 15—Los títulos de la deuda consolidada de la república del Uruguay, se cotizaron en esta plaza á 74 3|4.

MONTEVIDEO, Noviembre 15 — Las acciones hipotecarias se cotizaron para fin de Diciembre á 115.50. Los títulos del empréstito de conversión á 98.80, los de la deuda consolidada á 74.

MERCADO DE CEREALES

TRIGO

HAMBURGO, Noviembre 15 -El trigo argentino ha sido vendido en este mercado á 154 marcos la tonelada.

LIVERPOOL, Noviembre 15 -En este mercado de cereales el trigo se cotizó á los siguientes precios

El trigo para entregar en Diciembre se cotizó á 7 chelines 1 1|4 peniques las 100 libras

Para Marzo de 1912, á 7 chelines 1 3|8 peniques

Para Mayo, á 7 chelines 5|8 peniques las 100 libras

El trigo del Río de la Plata se cotizó á 7 chelines 8 1|2 peniques

El trigo australiano se cotizó á 7 chelines 2 1|4 peniques.

El trigo número 2, de Manitoba, á 7 chelines 8 1|2 peniques las 100 libras.

El número 3, á 7 chelines 6 1|2 peniques.

El trigo número 2, del Oeste, á 7 chelines 1 1|2 peniques

BERLIN, Noviembre 15 El trigo se cotizó en este mercado, para Diciembre á 1 dollar 32 7|8 cents por bushel.

BUDAPEST, Noviembre 15 El trigo para Diciembre se vendió á razón de 1 dollar 30 5|8 cents por bushel.

NUEVA YORK, Noviembre 15 — En este mercado de cereales se obtuvieron los siguientes precios:

El trigo para Diciembre se cotizó á 99 cents por bushel.

Para Mayo, á 1 dollar 04 1|4 cents el bushel.

El número 1, de primavera, del Norte, á llegar, puesto á bordo, á 1 dollar 14 cents por bushel.

El número 2, rojo, puesto á bordo, á 98 cents por bushel.

El número 2, duro, de invierno, puesto á bordo, á 1 dollar 04 1|2 cents el bushel.

El número 1, de Manitoba, á 1 dollar 09 1|2 cents por bushel.

CHICAGO, Noviembre 15 -Las cotizaciones del trigo en el mercado de cereales fueron las siguientes:

Para Diciembre, á 94 cents por bushel.

Para Marzo de 1912, á 99 7|8 cents por bushel.

Para Mayo, á 94 1|4 cents el bushel.

PARIS, Noviembre 15—El trigo se cotizó en este mercado á razón de 1 dollar 23 5|8 cents por bushel, para Diciembre y Enero.

MAIZ

HAMBURGO, Noviembre 15 — El maíz argentino para Abril y Mayo de 1912 se cotiza en este mercado á 116 marcos la tonelada.

NUEVA YORK, Noviembre 15 — El maíz se cotizó ayer en este mercado á los siguientes precios:

Para Diciembre, á 63 1|2 cents el bushel.

Para Marzo, á 64 1|2 cents el bushel.

Para Mayo de 1912, á 64 3|8 cents el bushel.

LIVERPOOL, Noviembre 15—Se cotizó el maíz en este mercado á los siguientes precios:

El maíz tipo mezcla de los Estados Unidos, á 5 chelines 7 5|8 peniques para Enero.

Para Febrero, á 5 chelines 6 7|8 peniques las 100 libras|

El maíz de los Estados Unidos, al contado á 6 chelines 3 peniques.

SEMILLA DE LINO

HAMBURGO, Noviembre 15—La semilla de lino del Río de la Plata se ha cotizado ayer en este mercado á razón de 271 marcos la tonelada.

AVENA

NUEVA YORK, Noviembre 15 — Los precios de la avena fueron los siguientes:

La número 2, blanca, nueva, se cotizó á 54 1|2 cents; la número 2, blanca á 54 cents; la Standard, á 54 cents.

CHICAGO, Noviembre 15 — Los precios de la avena fueron los siguientes:

Para Diciembre, á 47 3|8 cents por bushel.

Para Marzo, á 49 7|8 cents el bushel.

Para Mayo, á 46 1|4 cents el bushel.

MERCADO DE CARNES

LONDRES, Noviembre 15—Las carnes congeladas de oveja se vendieron á 2 chelines 1|2 penique por stone de 8 libras inglesas.

La carne vacuna, congelada, se vendió á 2 chelines al contado por stone de 8 libras.

Los cuartos delanteros á 1 chelín 6 peniques al contado por stone de 8 libras inglesas.

La carne vacuna, sin congelar, se cotizó de 2 chelines 4 peniques á 2 chelines 8 peniques por stone.

Los cuartos delanteros de la misma se vendieron de 1 chelín 6 peniques á 2 chelines 8 peniques por stone de 8 libras inglesas.

En las últimas 24 horas entraron en el mercado 8.000 pacas de algodón.

MERCADO DE CUEROS

HAMBURGO, Noviembre 15 — Los cueros secos de Buenos Aires, se cotizaron en este mercado de 100 á 106 marcos los 100 kilogramos.

Los cueros salados, de saladero, se vendieron de 67 á 73 marcos los 50 kilogramos.

Los cueros salados de matadero se cotizaron de 46 á 60 marcos los 50 kilogramos.

MERCADO DE LANAS

HAVRE, Noviembre 15—La lana peinada del Río de la Plata se vendió ayer á 161 francos los 100 kilogramos; para Enero de 1912, á 166 francos; para Marzo, á 166 francos; para Julio, á 166.50 francos.

ROUBAIX (Tourcoing), Noviembre 15—La lana peinada de los puertos del Río de la Plata fué cotizada ayer á 5.47.50 francos; para Enero de 1912, á 5.42.50 francos; para Marzo, á 5.40 francos; para Junio, á 5.37.50 francos.

AMBERES, Noviembre 15—Las lanas argentinas peinadas se cotizaron ayer á 5.40 francos; para Enero de 1912, á 5.40 francos; para Marzo, á 5.32.50 francos; para Junio á 5.32.50 francos.

MERCADO DE ALGODON

NUEVA YORK, Noviembre 15 — Los precios del algodón en este mercado fueron ayer los siguientes:

Para Noviembre, á 9.24 cents la libra.

Para Diciembre, á 9.33 cents la libra.

Para Enero de 1912, á 9.09 cents la libra.

Para Marzo, á 9.18 cents la libra.

Para Mayo, á 9.28 cents la libra.

Para Julio, á 9.35 cents la libra.

LIVERPOOL, Noviembre 15—El algodón se cotizó en este mercado á los siguientes precios:

El producto Midling de entrega inmediata se vendió á 5.25 peniques la libra; para Diciembre y Enero, á 4.98 peniques la libra; para Enero y Febrero de 1912, á 4.99 peniques; para Marzo y Abril, á 5.03 peniques; para Mayo y Junio á 5.07 peniques.

En las últimas 24 horas entraron en el mercado 8.000 pacas de algodón.

MERCADO DE QUEBRACHO

HAMBURGO, Noviembre 15 -Los rollizos de quebracho, procedentes de la República Argentina, se vendieron á 80 marcos los 1.000 kilogramos

El extracto de quebracho se vendió á 30 marcos los 100 kilogramos.

MERCADO DE METALES

ORO, PLATA, COBRE Y ESTAÑO

NUEVA YORK, Noviembre 15 — La plata en barras se cotizó á 56 3|8 cents la onza.

El cobre se vendió á 12.35 dollars los 100 libras.

El estaño se vendió á 42.60 dollars las 100 libras.

LONDRES, Noviembre 15 -La plata en barras se vendió á 26 peniques la onza Troy.

El cobre estuvo á 57 libras 13 chelines 9 peniques la tonelada.

A 90 días, se vendió á 57 libras 10 chelines la tonelada.

El estaño se cotizó á 197 libras 10 chelines la tonelada.

A 90 días se cotizó á 188 libras 10 chelines la tonelada.

LONDRES, Noviembre 15 - El oro en barra se cotiza á 77 chelines 9 peniques la onza.

EL CAMBIO EN MADRID

MADRID, Noviembre 15 -El agio sobre el oro se ha cotizado al tipo de 8.40 o|o

EL CAMBIO EN LISBOA

LISBOA, Noviembre 15 El agio sobre el oro ha sido de 9.50 o|o en este mercado

ALEMANIA

MUERTE DE UN VOLADOR

BERLIN, Noviembre 15—Acaba de recibirse la noticia de un lamentable suceso ocurrido hoy en el aeródromo de Johannisthal.

El volador Pietschke cayó desde una altura de veinticinco pies; sufrió la fractura de la nuca y murió en el acto.

Fiesta en la legación del Brasil

BERLIN, Noviembre 15 — Con motivo del aniversario de la República, hubo hoy una fiesta en la legación del Brasil á la que asistieron numerosos brasileños, altos funcionarios alemanes y varios diplomáticos, entre ellos el ministro argentino, doctor Luis B. Molina, y el del Uruguay.

LA GUERRA ENTRE ITALIA Y TURQUIA

CONTINUAN LAS ESCARAMUZAS Y COMBATES PARCIALES

ATAQUES DE LOS TURCOS Á TRIPOLI, DERNA Y TOBRUK

SON RECHAZADOS EN TODAS PARTES—PERDIDAS CONSIDERABLES

Heróica muerte de un capitán italiano-Honores tributados

LOS TURCOS RECIBEN REFUERZOS Y PROVISIONES POR TUNEZ Y EL EGIPTO

SE PREPARAN PARA ATACAR A BENGASI Y DERNA

LA ESCUADRA ITALIANA AVISTADA EN CRETA

PROPÓSITOS DE AUBRY

PRÓXIMA OCUPACIÓN DE LAS ISLAS DE MYTELENE Y LEMNOS

Catorce días de plazo para iniciar las operaciones

INFORMACIONES DE ORIGEN ITALIANO

ROMA, Noviembre 15—En la escaramuza del 13 del corriente en Tripoli, después que la artillería italiana hubo destruido la casa en que el enemigo se encontraba atrincherado el mayor Pisani con dos compañías de infantería avanzó desde las trincheras con objeto de desalojar á los árabes ocultos en ese lugar. En este momento, algunos árabes aislados que habían salido previamente de la casa, hicieron varios disparos contra los soldados italianos, resultando varios heridos.

También por la tarde, aprovechando el viento y la lluvia, el enemigo intentó una nueva sorpresa, pero el fuerte Hamidieh con su artillería los disolvió obligándolos á retirarse más allá de Sidi-el-Mesri, donde están estrictamente vigilados por los proyectores de las naves de guerra.

ROMA, Noviembre 15—"Il Messagero" publica un telegrama de su corresponsal en Trípoli en el cual se insertan interesantes detalles sobre el aprovisionamiento de los turcos por la frontera tunecina. Dice el corresponsal, que últimamente fué detenido un árabe procedente de la región limítrofe con Túnez, quien interrogado por el estado mayor, declaró que los resistencia en todo el interior del país. Distribuyeron entre los árabes gran número de fusiles y municiones, constituyendo una especie de guardia nacional en cada aldea, donde se encuentran refugiados todos los ancianos mujeres y niños.

Esa guardia nacional es bastante numerosa é importante, en algunas poblaciones, como en Zuava, Agliath, Benia, Zanzeur y otras.

Todo el camino á Túnez se ve constantemente frecuentado por numerosas caravanas de camellos conduciendo víveres, municiones y toda calse de elementos de guerra.

ROMA, Noviembre 15—"Tribuna" publica telegramas de Bengasi, en los cuales se anuncia que después de un período de relativa calma, los puestos avanzados comenzaron últimamente á señalar la aproximación de grupos de árabes y turcos, con alguna artillería, en camino del oasis vecino, donde se acampan momentáneamente. En una de estas excursiones, fueron sorprendidos por un destacamento italiano, que después de un corto tiroteo los obligó á ponerse en retirada, dejando en el campo cincuenta muertos y heridos. Las tropas italianas, continuaron avanzando hasta el pozo Guarsia, donde aquéllos se habían atrincherado, y nuevamente los desalojaron y establecieron una línea de fortificaciones perfectamente provistas de cañones y ametralladoras.

La caballería italiana hace diariamente reconocimientos hasta una gran distancia hacia el interior. Durante la noche, los turcos vuelven constantemente á la carga, pero son rechazados, con pérdidas de importancia.

ROMA, Noviembre 15 — Comunican de Trípoli que en la madrugada de hoy una fuerza considerable de irregulares árabes, apoyada por un batallón de infantería turca y una sección de artillería de montaña, atacó el fortín de Hamidje, defendido por un batallón de granaderos y una batería de tiro rápido. El ataque tuvo un resultado completamente negativo, pues los musulmanes tuvieron que retirarse al cabo de un breve tiroteo, dispersados por los tiros certeros de los cañones italianos.

Por la tarde los turcos y árabes tomaron nuevamente la ofensiva, avanzando sobre las trincheras que defienden los pozos bomellanos y el fortín de Sidi-el-Mesri, confiados quizás en que el mal tiempo reinante les facilitaría su intento de romper por algún lado las líneas italianas. Pero, á pesar de dos tentativas en que emplearon fuerzas algo mayores que por la mañana, fueron rechazados otra vez, sobre todo el frente atacado, con pérdidas muy importantes.

ROMA, Noviembre 15 — Anuncian de Trípoli que el general Caneva, habiendo sido informado que el diario inglés "Daily Mirror" había publicado fotografías adulteradas y noticias falsas respecto de la guerra en Trípoli, con objeto de acreditar la especie de que los italianos habían realmente perpetrado grandes matanzas de árabes y otras atrocidades, comprobó que tanto las noticias como las fotografías habían sido enviadas por el corresponsal de dicho diario en Trípoli y le retiró la tarjeta de autorización que se otorga á los periodistas que desean permanecer en aquella ciudad para seguir de cerca las operaciones militares.

ROMA, Noviembre 15—Informan de Trípoli que ayer dos compañías del regimiento 84 de infantería, al mando del comandante Pisani, efectuando un reconocimiento en un oasis, fueron atacadas por algunos grupos de irregulares árabes.

Los italianos hicieron frente al enemigo cargándolo con extrema violencia y dispersándolo después de un breve, pero encarnizado combate.

Lo musulmanes tuvieron numerosas bajas y los italianos, en el primer momento del ataque imprevisto, numerosos heridos, entre ellos un capitán, que recibió un balazo en la garganta y murió antes de llegar á la ciudad.

Esta tarde, en el cuartel de artillería, presentes las dos compañías citadas y la bandera del regimiento 84 de infantería, que fué condecorada por el rey con la medalla al valor militar, tuvo lugar una solemne ceremonia para honrar la muerte gloriosa del heroico capitán, muerto en el momento en que animaba á sus soldados á repeler con la firmeza de siempre al enemigo.

Asistían también al acto las delegaciones de los demás grupos de la guarnición y varios oficiales superiores, haciendo uso de la palabra, en términos elevadísimos, el general Ralnaldi, quien, entre la conmoción más sincera de los presentes, ensalzó la figura de su valiente subordinado.

Los periodistas que asistieron á la conmemoración, manifiestan que no pudo ser más imponente en su sencillez, pues mientras una parte de las tropas italianas estaba rindiendo los honores al extinto, las vanguardias defendían con tenacidad y valor las trincheras y los fuertes, desde donde se sentía el tronar de los cañones.

ROMA, Noviembre 15—Noticias de Trípoli confirman que reina, desde anteayer, en aquella ciudad, un tiempo malísimo, alternándose la lluvia con fuertes vientos.

Se ha notado el hecho que desde hace tres días los ataques á las líneas italianas son efectuados por fuerzas en que los turcos son mucho más numerosos que los árabes, contra lo que ocurría antes, lo que hace suponer al comando italiano que los contingentes de caballería árabe, se están concentrando en los alrededores de Homs.

Dado el mal tiempo, es imposible todo reconocimiento por parte de los aeroplanos y la ascensión del globo cautivo, faltando, por lo tanto, noticias fidedignas sobre los movimientos reales del enemigo.

ROMA, Noviembre 15—El general César Briccola, comandante de la división militar autónoma que opera en Cirenaica, comunicó que los tres escuadrones de caballería que forman parte de la guarnición de Bengasi, durante un reconocimiento efectuado ayer tarde, se incautaron de un depósito de armas y municiones turcas, situado en una de las mesetas que se encuentran á pocos kilómetros de la ciudad.

Añade el jefe aludido que los otomanos están todavía reconcentrados en Elabiar.

ROMA, Noviembre 15—Ulteriores comunicaciones de Trípoli refieren que el capitán del regimiento 84 de infantería, que cayó ayer en el combate que tuvo lugar en Sidi el Mesri, quedó fulminado por un balazo que le traspasó la garganta, momentos después que su compañía, saliendo de las trincheras, había conquistado un cañón turco, cargando á la bayoneta contra el enemigo.

ROMA, Noviembre 15—Anuncian de Derna que esta mañana numerosas fuerzas árabes, mandadas por oficiales turcos, atacaron las vanguardias italianas que defienden las trincheras de aquella ciudad, rompiendo contra ellas un violento tiroteo.

Los italianos, sostenidos por los cañones de sus navíos, contestaron con igual vigor, rechazando fácilmente al enemigo sobre todo el frente atacado.

Las pérdidas de los musulmanes fueron considerables, los defensores de Derna, por su parte, tuvieron dos muertos y varios heridos.

Inmediatamente de la escaramuza, los italianos efectuaron un reconocimiento en los alrededores, apresando numerosos árabes, algunos de los cuales, interrogados por el comandante de la guarnición, manifestaron que se está preparando una importante acción contra Derna y Bengasi, habiéndose al efecto reconcentrado en Eliabar y otros puntos, considerables fuerzas musulmanas.

ROMA, Noviembre 15 — Anuncian de Trípoli que los coroneles Fara, del regimiento 11 de bersaglieri y Spinelli, del 84 de infantería, comunicaron hoy, con una patriótica orden del día, la noticia de que el rey Víctor Manuel ha otorgado la medalla de oro al valor militar á los cuerpos citados.

La comunicación provocó un intenso entusiasmo, aclamándose al rey y á la patria.

ROMA, Noviembre 15—"La Tribuna", en su edición de hoy, dice que, según noticias recibidas del Cairo, habrían llegado al confín egipcio-tripolitano, los nuevos comandantes del ejército turco reconcentrado en Cirenaica y en Tripolitania.

Añade, que de aquel confín entraron también varias caravanas y numerosos árabes que fueron llamados á las armas, por los santones que predican la guerra santa.

Se cree que con alguna de dichas caravanas los turcos hayan logrado introducir también en las regiones aludidas, piezas de artillería y municiones.

ROMA, Noviembre 15—Un telegrama de Trípoli al "Messaggero", confirma la noticia de que los árabes y los turcos deforman las balas de sus proyectiles para que las heridas de los italianos resulten posiblemente mortales.

El diario citado protesta contra esta barbarie, poniendo de relieve que infringe lo dispuesto por un acuerdo internacional al respecto.

ROMA, Noviembre 15—Comunican de Trípoli, que fué arrestada una caravana de diez camellos que pasaba por los alrededores de Trípoli, procedente de Norte.

Registrados los bultos con que iban cargados los camellos, comprobóse que estaban llenos de uniformes y ropa para los soldados turcos, y muchos animales cargados con cajas de municiones.

Durante el registro efectuado por los soldados italianos, los contrabandistas indígenas que acompañaban la caravana, se rebelaron. Intentando hacer uso de sus armas costando gran trabajo dominarlos.

Tanto los camellos como los prisioneros fueron llevados á Trípoli, debiendo los contrabandistas comparecer ante el tribunal de guerra.

Noticias ulteriores afirman que un destacamento de vanguardia, mandado por el capitán Blanco y el teniente Liberati, apresaron otra caravana que, según sus conductores, regresaba de los oasis de Kufra, hacia donde se había dirigido días pasados, con objeto de inducir al jefe de los Senusis á entablar relaciones amistosas con Italia.

Pero, los cargamentos de los camellos parecieron sospechosos á los oficiales aludidos, quienes, habiendo efectuado el registro de algunos de ellos, comprobaron tratarse de armas y municiones, y por lo tanto, arrestaron á los fingidos amigos, que serán sometidos á severas penalidades.

ROMA, Noviembre 15—Telegrafian de Trípoli que esta mañana se hizo un disparo contra un grupo de periodistas que se habían situado cerca de una quinta, para darse cuenta de la mejor manera posible, del ataque turco librado contra Sidi el Mesri.

Afortunadamente, el atentado no tuvo efecto alguno, llamando tan sólo la atención de un destacamento de infantería que arrestó á varios árabes que intentaban escaparse.

EN EL EXTRANJERO

PARIS, Noviembre 15—Según noticias de Trípoli, recibidas en esta capital, por diversos conductos, los turcos y árabes persisten en sus ataques diarios á la ciudad nombrada para impedir que los italianos extiendan el radio de sus trincheras y demostrar que tienen fuerzas suficientes para oponerse á todo trance á la ocupación de esa región. También esperan conseguir con esta táctica ganar tiempo y evitar que se inicie la proyectada expedición italiana al interior antes que lleguen los refuerzos que esperan de la secta de los senoussis y de las demás tribus del interior que ya vienen en camino.

Anoche las fuerzas turco-árabes intentaron una sorpresa contra los puestos italianos de avanzada, pero fueron descubiertos por medio de los proyectores de los buques de guerra que no cesan de funcionar durante toda la noche. Se inició un vivo tiroteo y los asaltantes, al verse descubiertos optaron por retirarse.

PARIS, Noviembre 15—Se asegura que continúa activamente el servicio de aprovisionamiento é introducción de municiones para los otomanos por la frontera de Túnez, á pesar de las medidas adoptadas por el gobierno francés.

En Roma se dice que esta facilidad que encuentran los turcos para obtener provisiones y elementos de guerra, es la causa principal de su influencia sobre los árabes.

PARIS, Noviembre 15—Anuncian de Trípoli, que ayer reinó un tiempo malísimo en toda esa región. A mediodía los turcos desde sus posiciones dispararon unos cuantos tiros de cañón contra Sidi-el-Mesri, sin causar daños. Los italianos no contestaron.

PARIS, Noviembre 15 — Este gobierno estudia si conviene ó no permitir la venta de cinco aeroplanos á Italia. Se trata de determinar si tal venta constituiría ó no una violación de las leyes de la neutralidad.

BERLIN, Noviembre 15 — Un telegrama recibido de Bucarest, anuncia que el gobierno rumano se negó á acceder al pedido de Italia de no permitir que pasen por el territorio del reino los materiales de guerra comprados por Turquía en Alemania.

LONDRES, Comunican de Roma que el Papa Pío X, teniendo en cuenta las publicaciones hechas por varios diarios extranjeros acerca de supuestos actos de barbarie cometidos por los italianos en Trípoli, había ordenado una investigación y recibió un informe detallado del delegado apostólico en esa ciudad africana, quien desmiente categóricamente las publicaciones citadas.

Dice el informe que los soldados italianos procedieron hacia los árabes de un modo absolutamente honorable y humanitario.

El ingeniero Guillermo Marconi, recibió por el telégrafo sin hilos, los cibió despachos por el telégrafo sin hilos, los que desmienten igualmente esas informaciones y dicen que se trata de intervenciones que carecen de todo fundamento.

El gobierno italiano espera que la prensa honrada é imparcial tratará de poner fin á esa campaña de difamaciones y calumnias.

WASHINGTON, Noviembre 15 — El departamento de Estado, recibió hoy el siguiente despacho del Caird, firmado por el príncipe Omar Toussoun, presidente del comité egipcio formado para ayudar á los turcos.

"Este comité, indignado por los actos de barbarie cometidos por el ejército italiano contra la población indefensa de Trípoli y la ejecución de los llamados rebeldes, que defienden el suelo de la patria, protesta enérgicamente contra esas matanzas, indignas de una nación civilizada.

"Espera este comité que las potencias, que han permanecido impasibles en presencia de la agresión que aniquiló los tratados que garantizan la integridad del imperio otomano, inducirán á Italia á respetar los principios de la humanidad de cuya violación ha de agravar las calamidades de la actual guerra".

NUEVA YORK, Noviembre 15 — El duque de los Abruzzos telegrafió al "New York American", protestando contra las publicaciones hechas por varios diarios de Nueva York, acerca de la conducta de los soldados italianos en Trípoli. Pide que se ponga las cosas en su lugar.

PARIS, Noviembre 15 — Según información turca, las gestiones de mediación no han prosperado. Parece que las potencias esperan el desarrollo de los acontecimientos antes de tomar determinación alguna en este sentido.

PARIS, Noviembre 15 — Telegramas de Milán anuncian que no se da importancia alguna al rumor circulante en esa ciudad sobre la presión ejercida por el gobierno para que el general Caneva se apresure en realizar la expedición al interior de la Tripolitania. Se sabe á este respecto que el generalísimo de las fuerzas de ocupación tiene amplia libertad para proceder cuando lo juzgue oportuno y conveniente.

LONDRES, Noviembre 15—El "Evening Standard" anuncia que según despachos recibidos en esta capital, nueve acorazados italianos y una escuadrilla de torpederos fueron avistados en las aguas de Creta. Parece que los italianos se proponen ocupar y anexar las islas de Mytelene y Lemnos si en un plazo de catorce días, desde la fecha, Turquía insiste en desconocer la anexión de Trípoli á Italia.

LONDRES, Noviembre 15—Informaciones de Trípoli, recibidas por vía de Malta, indican que los turcos atacaron anoche á Derna, pero fueron rechazados.

Los turcos atacaron, al mismo tiempo, los puestos avanzados de los italianos alrededor de Tobruk. De este ataque resultaron gravemente heridos numerosos italianos. Los turcos modificaron sus proyectiles de mayor calibre, á fin de hacer más graves las heridas que produzcan, lo que se considera como una violación de las leyes internacionales de guerra.

EN ITALIA

ROMA, Noviembre 15 — Los diarios principales de la península, se muestran muy satisfechos por el entusiasmo que continúa reinando en todas las regiones italianas, respecto de la guerra de Trípoli y de la actitud del gobierno, poniendo de relieve la importancia de las sumas recolectadas á beneficio de la Cruz Roja y de las familias menesterosas de los militares muertos y heridos en los combates efectuados.

El entusiasmo toma especialmente formas calurosas en las manifestaciones que se tributan á las tropas que salen para incorporarse al cuerpo de expedición, mencionándose con complacencia el hecho de que en Turín, anoche, una inmensa mu

SERVICIO EXCLUSIVO PARA "LA PRENSA" DE SUS CORRESPONSALES

CHINA

LA GRAN REBELION

YUAN-SHI-KAI, PRIMER MINISTRO

Caída de Amoy y Nankin

OTRAS INFORMACIONES

PEKIN, Noviembre 15 — La gaceta oficial publica hoy una nota, por la que Yuan-Shi-Kai expresa su agradecimiento por su nombramiento para el cargo de primer ministro. Esa publicación indica que dicho personaje acepta el cargo.

Un edicto imperial publicado hoy, nombra al general tártaro Hsi-Liang, ex virrey de la Manchurria, gobernador militar de Jehol.

El general Hsi-Liang es un hombre anciano y muy adicto á la dinastía. Se cree que él y Yuan-Shi-Kai preparan el traslado de la corte á Jehol. Es probable, sin embargo, que la Corte no emprenda el viaje, sino en caso extremo, pues su salida de Pekin sería el presagio de la caída definitiva de la dimnatía.

Se anuncia que la asamblea provincial de Pe-Tchili se pronunció en favor de la República, y recomendó la elección de Yuan-Shi-Kai para el cargo de presidente.

SHANGHAI, Noviembre 15 — Comunican de Amoy que los republicanos se apoderaron de esa ciudad y que reina allí por el momento, calma completa.

Hai-Cheng, ciudad situada al Sudoeste de Amoy, se rindió á los rebeldes y los funcionarios locales fueron hechos prisioneros.

Se está librando un combate en Tsuan-Chow, puerto situado á cincuenta millas al Noroeste de Amoy. Los funcionarios huyeron y la ciudad se encuentra en poder de los elementos turbulentos.

Confírmase la noticia de que Nankin se encuentra en poder de los rebeldes.

LONDRES, Noviembre 15 — Un telegrama de Tientsin dirigido al "Daily Mail" anuncia que el general Chang, comandante del ejército del Norte y rival de Yuan-Shi-Kai, fué herido en la concesión inglesa, donde se ocultaba.

El mismo despacho anuncia que se fabrican grandes cantidades de bombas en Tientsin.

LONDRES, Noviembre 15 — Comunican de Calcutta que el gobernador de Hong-Kong, coronel sir Frederick Lugard, telegrafió al virrey de la India, lord Hardinge, declinando la invitación de asistir á la coronación de los soberanos. Dice el gobernador, que en vista de los sucesos actuales en China, no cree conveniente ausentarse de su puesto.

NUEVA YORK, Noviembre 15 — El "New York World" asegura saber que el gobierno de los Estados Unidos está dicidido á intervenir en China, tan pronto como se dé cuenta de la incapacidad de las fuerzas del gobierno y de los rebeldes, para proteger á los extranjeros.

ESPAÑA

ECOS DE LAS ELECCIONES

ULTIMA ESTADISTICA OFICIAL

Grave incidente en Las Palmas

MUERTOS Y HERIDOS

MADRID, Noviembre 15— En los círculos políticos de esta capital, continúan los comentarios, relativos al resultado de la elección de concejales realizada el domingo, en todos los distritos municipales. Los elementos republicanos no ocultan el descontento que les ha causado el resultado de la lucha electoral, y hacen trabajos para llegar á la reorganización necesaria al partido.

En el ministerio de la Gobernación se tienen ya los datos definitivos de la elección, y esta tarde se publicó una estadística oficial, cuyos datos son los siguientes:

Adictos (liberales y demócratas), 7.371 puestos.
Conservadores, 2.688 puestos.
Independientes, 1.837 puestos.
Republicanos, 930 puestos.
Carlistas, 352 puestos.
Socialistas, 86 puestos.
Indefinidos, 198 puestos.

El número total de concejales electos asciende á 13.663.

Los diarios comentan estos datos y consideran que el triunfo de los elementos monárquicos, y especialmente de los liberales, es indiscutible.

BARCELONA, Noviembre 15— En esta ciudad es comentadísimo el resultado de las elecciones últimas, por lo que se refiere á la pérdida de opinión que representa para los elementos radicales, y al aumento considerable de votos que han obtenido los monárquicos, si bien esto débese á la coalición de las agrupaciones políticas defensoras de este régimen.

Los más descontentos por el resultado de la elección son los nacionalistas, que han sufrido una gran derrota, no obstante los trabajos realizados desde bastante tiempo antes de que la elección se llevara á cabo.

Los afiliados á esta agrupación política se culpan mutuamente de la derrota y censuran á los jefes políticos.

MADRID, Noviembre 15—Telegrafían de Las Palmas, que á consecuencia de los incidentes ocurridos el domingo último durante la constitución de varias mesas electorales, la elección quedó aplazada para hoy.

Entre los elementos republicanos y socialistas reinaba bastante efervescencia, y esta mañana, poco después de constituídas las mesas, masas compactas de obreros de Puerto de la Luz abandonaron los trabajos y llegaron á la ciudad.

A poco, se promovieron disturbios, que degeneraron en sangrientos desórdenes. La guardia civil intentó dispersar á los obreros; pero éstos no sólo se resistieron, sino que hicieron una descarga con piedras sobre los guardias. En vista de la actitud adoptada por los revoltosos, el jefe de la fuerza, previos los toques de atención reglamentarios, ordenó se hiciese fuego, lo que se llevó á cabo, provocando el consiguiente pánico.

A consecuencia de las descargas, resultaron cuatro muertos y varios heridos, entre ellos, seis de bastante gravedad.

Uno de los colegios electorales fué asaltado por los revoltosos, y la guardia civil tuvo que intervenir enérgicamente, logrando dispersar á los obreros.

Los sangrientos incidentes han causado sensación general.

LOS PRESOS DE CULLERA

Resultado de una investigación

MADRID, Noviembre 15—Comunican de Valencia que en los pasados días los abogados de aquel colegio celebraron una reunión para estudiar el asunto de la defensa de los presos de Cullera, que, como se sabe, no habían conseguido obtener defensores civiles.

Consecuencia, probablemente, de aquella reunión, hoy, cinco abogados valencianos publican en los diarios una carta, en la que dicen que han resuelto aceptar la defensa de los procesados por "el buen nombre de la abogacía valenciana, que no es ni republicana, ni monárquica."

La actitud de estos abogados es objeto de entusiastas elogios por la opinión pública.

Hoy, en virtud del acuerdo adoptado en el consejo de ministros celebrdo ayer, han sido suspendidos y separados del cargo, seis empleados de la cárcel de Valencia, con motivo del expediente instruído por el director general de penales para esclarecer los hechos relativos á la denuncia de torturas á los presos de Cullera.

Aquellos seis empleados aparecen complicados en las denuncias, y según las averiguaciones hechas, facilitaron informes falsos á los elementos radicales.

LA MANCOMUNIDAD DE DIPUTACIONES

REGIONALISTAS Y RADICALES

GRAN TUMULTO

BARCELONA, Noviembre 15—En la diputación provincial se celebró hoy una reunión, para adoptar acuerdos relacionados con la constitución de la mancomunidad de las diputaciones catalanas, proyecto que, como se sabe, es objeto de estudio desde hace algún tiempo.

Discutían los asambleistas varias de las bases de la mancomunidad y el diputado radical, señor Borjas combatió el proyecto, fundándose en que extrema la nota regionalista. El público que asistía al acto desde la barra, aplaudió y vitoreó al diputado radical, promoviéndose un desorden, que obligó al presidente á requerir el auxilio de la fuerza pública para que desalojase á la muchedumbre del local.

La actitud del presidente, fué causa de que el escándalo arreciase, y no sólo entre el público, sino entre los diputados regionalistas y radicales, los cuales se increpaban mientras que compactos grupos luchaban á viva fuerza contra los guardias, que intentaban expulsarlos del local.

Los diputados radicales dieron vítores á España y gritos de "Abajo los traidores", lo que fué causa de que el escándalo aumentase. La concurrencia excitó á los radicales á que abandonasen sus puestos, lo que aquéllos hicieron y organizaron rápidamente una manifestación que se dirigió á la Casa del Pueblo.

Restablecida la normalidad, los diputados continuaron el debate y aprobaron todas las bases del proyecto de mancomunidad de diputaciones.

Mientras tanto, en la Casa del Pueblo, censurábase á los regionalistas, que eran calificados con dureza.

Los diputados radicales, después de exponer á los elementos del partido sus ideas respecto á la mancomunidad resolvieron formular una enérgica protesta en la primera sesión que celebre la diputación provincial.

Son comentadísimos en los centros políticos los incidentes ocurridos y según caracterizadas personalidades la mancomunidad de diputaciones fracasará por el mal efecto que causa en la opinión pública, la tendencia regionalista que se ha impreso al proyecto.

ECOS DE LA EXPOSICION ESPAÑOLA EN BUENOS AIRES

Quejas de los alicantinos

MADRID, Noviembre 15—Telegrafían de Alicante, que se han recibido en aquella ciudad, los objetos artísticos que se enviaron á Buenos Aires y que figuraron en la exposición de España, celebrada durante las fiestas del centenario de Mayo de la República Argentina.

La mayoría de los objetos se encuentran en un estado realmente deplorable; un busto de Bañols de bastante valor artístico, está reducido á pedazos; otras obras también valiosas con desperfectos y faltan tres cuadros de Manuel Cantos, que habían sido elogiadísimos por los críticos.

La Cámara de Comercio en vista de lo que ocurre ha formulado una reclamación ante el ministro de Fomento, señor Gasset, para que se exijan á quien correspondan las responsabilidades consiguientes. Los perjudicados, por su parte, celebraron esta tarde una reunión para formular una reclamación semejante.

AZZATI EN LIBERTAD

MADRID, Noviembre 15—Telegrafían de Valencia que el juez que instruye la causa iniciada contra el diputado señor Azzati, por el delito de allanamiento de morada, perpetrado el domingo último, con motivo de las elecciones municipales, dirigió anoche una comunicación al capitán general de la región, general Echagüe.

En la expresada comunicación, el juez pedía la libertad del detenido antes de que transcurrieran las 72 horas de detención provisional, fijadas por las leyes de procedimientos.

Instantes después de recibir la comunicación, el general Echagüe ordenó que fuese puesto en libertad el detenido, que se cumplió en las primeras horas de la madrugada, sin carácter de provisional.

Para la sustanciación del proceso iniciado, se esperará el suplicatorio, que, como se sabe, ha sido pedido al parlamento.

Los diarios radicales valencianos y de esta capital, protestan contra las autoridades por la detención del diputado, y sostienen que se trata de una venganza de naturaleza política.

FRANCIA

EL ASUNTO DESTAILLEURS

Informe de la comisión

PARIS, Noviembre 15—El ministro de Guerra, M. Messimy recibió un informe telegráfico de la comisión encargada de investigar acerca de las acusaciones dictadas contra M. Destailleurs, comisario del gobierno en Uxda, M. Largeau, cónsul de Francia y el capitán de aduanas Pandore, por el cadí de Uxda; acusaciones que dieron lugar á que el general Toutée ordenrá sin más trámites la detención de dichos funcionarios.

El informe dice que todo cuanto puede decirse de M. Destailleurs es que intervino para facilitar á una persona que reside en París la compra de un terreno en las inmediaciones de Uxda.

Ese informe es muy severo en lo que se refiere á la actitud del general Toutée, cuyos actos califica de maquinaciones arbitrarias.

Llega á la conclusión que la conducta de M. Destailleurs y de M. Largeau ha sido irreprochable.

No existe prueba alguna de que el capitán de aduanas Pandore haya cometido incorrecciones.

Es verdad que en su caja se ha hallado un déficit de diez mil francos, pero son debidos á que esa suma fué recaudada por el destacamento aduanero de El Hammer, cuyo jefe fué asesinado por indígenas, y cuyas cajas fueron saqueadas.

En cuanto á las imputaciones contra el cadí de Uxda, estaban basadas en que los indígenas residentes en la jurisdicción de su administración, le entregaron el dinero de los impuestos en las veinticuatro horas que estuvieron detenidos los funcionarios franceses, pero la comisión opina que la competencia del cadí, como la de todos los funcionarios cherifianos, era indiscutible en ese caso.

BANQUETE DEL COMITE REPUBLICANO

Discurso de M. Caillaux

PARIS, Noviembre 15—El Comité Republicano del Comercio, Industria y Agricultura celebró esta noche un banquete.

Se hallaban presentes el presidente del Consejo, M. Caillaux, los miembros del gabinete, el prefecto del Sena, M. Delanney; el presidente del concejo municipal, M. Roussel; el prefecto de policía, M. Lépine, y numerosos diputados y senadores, además de muchas personalidades pertenecientes al comité.

A los postres tomó la palabra M. Caillaux.

Declaró que el gabinete estaba resuelto á proseguir su política de constante acuerdo con el partido republicano y se esforzaría en llevar á la realización las reformas democráticas y sociales.

Adoptará medidas para la defensa de la escuela laica, para traer remedio al encarecimiento de la vida, y afianzar el orden y la seguridad mediante la reorganización de los servicios públicos y el robustecimiento de su disciplina.

Dijo, además, que se felicitaba porque fuese un hecho el acuerdo franco-alemán, que había de ser provechoso para ambas naciones y permitiría á Francia que estableciese su protectorado sobre Marruecos.

M. Caillaux fué aplaudido calurosamente por los presentes.

LA CUESTION DE LAS POLVORAS

PARIS, Noviembre 15 — Telegrafían de Tolón que el comandante del acorazado "Diderot" solicitó autorización para proceder al desembarco de las pólvoras que contienen los pañoles de dicho buque.

Se asegura que al ser examinadas pudo comprobarse que varios lotes estaban averiados y ofrecían muy pocas garantías de conservación.

PARIS, Noviembre 15 — El ministro de Guerra, M. Messimy, y el ministro de Marina, M. Delcassé, de acuerdo con el voto de confianza que clausuró las interpelaciones acerca de la cuestión de las pólvoras, presentaron hoy á sus colegas, en consejo de gabinete, un proyecto de ley para reorganizar el servicio de explosivos en la marina y en el ejército.

PARIS, Noviembre 15 — Las informaciones publicadas acerca del proyecto propuesto por los ministros de Guerra y Marina para las reformas de la administración de pólvoras, indican que éstas están basadas principalmente en la fiscalización de los explosivos por los servicios de la escuadra y del ejército que han de utilizarlos, obteniéndose así una doble comprobación de la calidad de las pólvoras y de su estado de conservación.

PARIS, Noviembre 15 — Los diarios de esta capital al ocuparse hoy de los incidentes que acompañaron el debate de las interpelaciones en la Cámara de Diputados, reconocen en general que M. Delcassé obtuvo completo éxito y que sus declaraciones convencieron á la Cámara.

EL VIAJE DEL REY DE SERVIA

PARIS, Noviembre 15 —Se hallan terminados los preparativos para la recepción del rey Pedro de Servia, cuya visita es esperada en esta capital.

El soberano servio se alojará en el palacio del qual d'Orsay.

Será recibido en la estación del bosque de Boulogne por el presidente de la República.

PARIS, Noviembre 15 — Precediendo al rey de Servia en su visita llegó á esta capital una delegación del concejo municipal de Belgrado.

Los ediles servios fueron objeto de cariñosa acogida.

Acudieron á saludarlos á la estación el prefecto del Sena, M. Delanney, el presidente del concejo, M. Roussel y numerosos concejales municipales.

CONGRESO CATOLICO

PARIS, Noviembre 15 — Telegrafían de Montauban que celebró hoy su sesión inaugural el congreso católico reunido en aquella ciudad. Se hallaban presentes numerosos obispos.

Congresos inaugurados

PARIS, Noviembre 15 — Telegrafían de Avignon que hoy fué inaugurado en aquella ciudad el congreso de oleicultura.

Asistieron delegados de todos los departamentos del mediodía en que se cultiva el olivo y se ocuparon de varias cuestiones de importancia relacionadas con los intereses de su gremio.

PARIS, Noviembre 15 — Celebróse en esta capital la sesión inaugural de los maquinistas y fogoneros de ferrocarriles.

El número de delegados es muy crecido y se halla representado en el Congreso una parte importante de la totalidad del gremio.

Anarquista condenado

PARIS, Noviembre 14 — Telegrafían de Charleville que compareció ante los tribunales el anarquista Malifait, acusado por los actos cometidos durante las manifestaciones á que dió lugar la carestía de los víveres y en particular por haber incitado á varios soldados á que no obedeciesen á las órdenes de sus jefes.

Fué condenado á seis meses de prisión.

Huelga terminada

PARIS, Noviembre 15 — Telegrafían de Perpignan que los obreros del túnel del ferrocarril transpirenáico, resolvieron dar por terminada la huelga y muchos de ellos reanudaron hoy sus tareas.

Incendio en la escuela de artes y oficios

PARIS, Noviembre 15 — Estalló esta mañana un incendio en la escuela de artes y oficios.

Gracias á la rapidez con que fueron organizados los auxilios pudieron dominarse las llamas después de una corta lucha, pero no sin que antes hubiesen causado daños de consideración.

Ha podido comprobarse que el siniestro fué causado por un corto circuito que se produjo en las instalaciones eléctricas.

ITALIA

EL PROCESO CUOCOLO

Carabinero que acusa á Abbatemaggio de falsedad

GRAVES INCIDENTES

ROMA, Noviembre 15 — Telegramas de Viterbo, refieren que la sesión de hoy del proceso que se sigue ante la corte de actes de aquella ciudad contra los asesinos del matrimonio Cuocolo, resultó casi tumultuosa, contrariamente á las últimas otras sesiones que estuvieron faltas de toda nota interesante.

Abierto el debate fueron interrogados varios testigos, que relataron particulares favorables á los acusados, provocando uno de dichos testigos violentas protestas por parte de Abbatemaggio, cuyas afirmaciones quedaban desmentidas con la declaración de aquél.

El presidente intentó inútilmente calmar á Abbatemaggio y tuvo por fin que alejarlo de la sala.

Fué interrogado á continuación el sargento de carabineros Cardinale, quien comentando la violencia demostrada por Abbatemaggio, afirmó se trataba de un impostor quien había inventado con asombrosa apariencia de verdad un cúmulo de falsedades, respecto del proceso actual, con el solo objeto de sacar dinero de las personas que le daban crédito.

Agregó que le constaba que Abbatemaggio era epiléptico y terminó manifestando que había oído al colega suyo, Lipiello, expresar el pensamiento de que el famoso anillo de Cuocolo podía muy bien ser un embuste forjado por Abbatemaggio.

Entonces el presidente interroga á los testigos Fabbroni y Capezzuti, manifestando se extrañaba por el hecho de que un carabinero podía afirmar cosas tan contrarias á las declaradas por militares que fueron sus superiores inmediatos, asegurando aquéllos que nunca el sargento Cardinali les comunicó nada parecido ni expresó alguna duda respecto de Abbatemaggio y sus afirmaciones.

Luego se levantó la sesión.

La ópera "El caballero de la rosa" de Strauss

ROMA, Noviembre 15 — Esta noche, en el teatro Costanzi, se estrenó la nueva ópera del maestro Ricardo Strauss, titulada "El caballero de la rosa", asistiendo á la representación un público numerosísimo, entre el cual figuraban los elementos más caracterizados de la capital.

Los varios actos fueron aplaudidos, pero la ópera tuvo un éxito mediocre.

La exposición etnográfica

ROMA, Noviembre 15 — El comité general de los festejos romanos para el cincuentenario comunicó á la prensa local que la exposición etnográfica será clausurada el día 15 de Diciembre.

Las remesas de dinero de los emigrantes

ROMA, Noviembre 15—El rey Victor Manuel recibió hoy al director del Banco Crédito Italiano, quien entre otras cosas, le comunicó la estadística del dinero remitido por los emigrantes á Italia.

Según dicha estadística, se comprobó que las remesas correspondientes á este año, arrojan un aumento de más de dos millones de liras en comparación con los fondos remitidos en igual período hace diez años.

Regreso del ingeniero Pelleschi

ROMA, Noviembre 15—Comunican de Génova, que mañana se embarcará con destino á Buenos Aires, el ingeniero Juan Pelleschi, conocido miembro de la colectividad italiana residente en esa capital, que formó parte en calidad de miembro honorario, de la comisión argentina en la exposición de Turín.

Celebración del aniversario brasileño —Varios actos importantes

ROMA, Noviembre 15—Los diarios locales anuncian que en la sesión de clausura del congreso de cónsules, que tuvo lugar esta mañana, el vicecónsul uruguayo, señor Rovira, tributó un saludo afectuoso á los representantes del Brasil, invitando á la asamblea á asociarse á la celebración del aniversario de la república brasileña, añadiendo que el Uruguay y el Brasil estaban vinculados por una sincera amistad. La asamblea aplaudió el breve discurso del señor Rovira, aprobando su moción.

Añaden los diarios que esta tarde tuvo lugar una recepción en las legaciones de aquella república, acreditada ante el Quirinal y el Vaticano, cuyos edificios estuvieron embanderados.

A la recepción asistieron numerosos miembros de la colectividad brasileña en esta capital, y varios miembros del cuerpo diplomático, habiéndose firmado en el registro colocado en el "hall" de las dos legaciones las principales autoridades locales, varios hombres públicos y prelados.

Obsequio á la reina Margarita

ROMA, Noviembre 15 — Anuncian de Turín que la reina Margarita visitó hoy el pabellón francés existente en aquella exposición internacional, siendo recibida por la comisión organizadora, encabezada por el comisionado general, M. Derville, quien, en nombre del gobierno de aquella república, obsequió á la augusta dama con dos espléndidos jarrones de Sevres.

Excesos de huelguistas en Savona

ROMA, Noviembre 15 — Anuncian de Savona, que los obreros de las fábricas de vidrios existentes en aquella ciudad, quienes se habían declarado en huelga desde la semana pasada, atacaron hoy á los obreros procedentes de Milán, para reemplazarlos, mientras salían de la estación.

Entre las dos comitivas se libró una verdadera batalla, teniendo que intervenir una fuerte cantidad de agentes y carabineros para restablecer el orden.

La policía arrestó á numerosas personas entre las más exaltadas, habiendo resultado heridos varios obreros y un agente.

Accidente de volación

ROMA, Noviembre 15—Telegramas de Milán dan cuenta de que llegó esta mañana á aquella ciudad, procedente de Turquía, el dirigible del conocido aeronauta, señor Usnelli, quien fué objeto de calurosas manifestaciones de simpatía.

Había ido á su encuentro el volador Gianfelice, en su aeroplano. Pero, á un cierto punto, por el hecho de estar volando á pocos metros del suelo, chocó contra un árbol muy alto, cayendo sobre la azotea de una casaquinta situada en los alrededores de la ciudad.

El aparato quedó destrozado, sufriendo Gianfelice leves heridas.

INGLATERRA

LOS REYES EN VIAJE

Partida de Gibraltar

LONDRES, Noviembre 15—Un telegrama recibido de Gibraltar anuncia que el yate "Medina", en el que el rey Jorge y la reina María se dirigen á la India, zarpó hoy de ese puerto, continuando su viaje.

A las diez de la mañana hubo á bordo del yate un recibo, al que asistieron, además del gobernador de Gibraltar, general sir A. Hunter, y otros altos funcionarios, el general español Iñazán, comandante del campo de la Línea, quien saludó á los soberanos en nombre de su gobierno, y el comandante del crucero "Adamastor", el que llegó anoche á Gibraltar, con la misión de saludar á los reyes.

El yate real zarpó poco después y fué saludado por las salvas de las baterías de los fuertes. El rey se encontraba en el puente de mando y contestaba los saludos. Escoltaban al yate cuatro buques de guerra.

EL CONFLICTO MINERO

CONTRA LA HUELGA

LONDRES, Noviembre 15 — Volvió á reunirse hoy la federación minera para discutir las cuestiones pendientes entre los obreros del gremio y los patronos.

Después de un animado debate, la reunión rechazó la proposición de proclamar la huelga general del gremio. La mayoría que votó en contra de la proposición representaba á 126.000 mineros.

Muerte trágica de un jefe naval

LONDRES, Noviembre 15 — Un telegrama recibido en el Almirantazgo, da cuenta de un lamentable accidente ocurrido á bordo del acorazado "Saint Vincent".

El comandante de la nave se encontraba en la cubierta, cuando fué arrastrado por una ola gigantesca. Se bajaron varios botes para salvar al jefe, pero sin resultado.

Estreno de un tenor

LONDRES, Noviembre 15 — El tenor norteamericano Harrold cantó hoy por primera vez ante el público londinense en "Guillelmo Tell", representada en la nueva Opera. El público lo aplaudió, pero los críticos critican sus méritos artísticos.

Opinión de Conan Doyle sobre el box

LONDRES, Noviembre 15—El popular novelista Conan Doyle, declaró en una entrevista, que no creía posible hacer desaparecer la afición al box, innata al carácter del pueblo inglés. Condena, por lo tanto, la campaña emprendida contra ese deporte. Esa afición la demuestra el número crecidísimo de competidores que se presentan para disputar el campeonato del box en el ejército y la armada. Lamenta que se trate de hacer desaparecer uno de los pocos deportes viriles que aún existen.

Por lo demás, está convencido de que el box no es más brutal que otros varios deportes. Ha asistido á numerosos "matches" de box, y notó en ellos menos brutalidad que en el football.

Carreras en Chesterfield

LONDRES, Noviembre 15—Se disputó hoy en el hipódromo de Chesterfield el premio "Nursey Plate", cuyo resultado fué como sigue:

1o., Un potrillo, por Rockagn, de Mr. Tatem; 2o., Pitmaston, de lord Londonderry; 3o., Cap and Gown, de Mr. Newton.

Ganada por una cabeza escasa; dos cuerpos entre el segundo y tercero.

ESTADOS UNIDOS

EN LA UNION PANAMERICANA

Elogios de América

WASHINGTON, Noviembre 15 — Se reunió hoy la comisión de la Unión Panamericana, para discutir varios asuntos.

Pronunciaron discursos, el secretario de Estado, Mr. Knox, y el director de la institución, Mr. John Barrett, quienes hicieron constar que la situación que reina en América forma un contraste singular con la que impera en los otros continentes, pues mientras hay serios conflictos en Europa, Asia y Africa, reina tranquilidad perfecta, en el hemisferio occidental.

Fueron incorporados en el comité ejecutivo de la Unión el nuevo ministro de Chile, doctor Eduardo Suárez Mujica; el de Cuba, señor Rivero; el de la República del Uruguay, doctor de la Pena, y el de Costa Rica, señor Calvo.

LA CAMPAÑA CONTRA LOS "TRUSTS"

Recurso de habeas corpus

NUEVA YORK, Noviembre 15 — Telegrafían de Chicago que los hermanos Edward y Charles Swift, Edward Tilden, Arthur Meeker, Edward Meeker, Edward Morris y Francis Folwer, directores de las casas Swift, Armour y Morris, quienes debían declarar en el proceso instaurado contra "trust" de la carne, presentaron un recurso de "hábeas corpus", por lo cual no se les tomó declaración y hubo que aplazar la vista del proceso.

De Washington comunican que prestaron hoy declaración ante el juez que entiende en el proceso instaurado contra el "trust" del acero, los directores del mismo, Mr. Pierpont Morgan, Mr. Perkins y Mr. Andrew Carnegie.

El "trust" del petróleo, ó sea la Standard Oil Company, anuncia un dividendo de veinte dólares por acción.

Conmutación de Beattie

NUEVA YORK, Noviembre 15 — Comunican de Richmond que el gobernador de Virginia resolvió conmutar la pena de muerte á que fué condenado Henry Beattie, acusado de asesinato.

Protesta contra un indulto

NUEVA YORK, Noviembre 15 — Un telegrama recibido de Boisé, capital de Idao, anuncia que el gobernador de ese Estado, Mr. Hawley, protestó contra el indulto de Clarence Robett por parte del presidente Taft. Robett había sido condenado á diez años de prisión, por haber cometido defraudaciones en perjuicio del Lewison National Bank.

PORTUGAL

SALUDO DE LOS REYES DE INGLATERRA

LISBOA, Noviembre 15—El crucero "Adamastor", enviado por el gobierno á Gibraltar, con objeto de saludar á los reyes de Inglaterra, llegó á su destino dos horas antes que el transatlántico "Medina", que conduce á los soberanos.

El rey Jorge recibió, poco después, al comandante de la nave portuguesa, quien le presentó los respetuosos saludos de la nación portuguesa. El soberano británico se manifestó complacido y agradeció la atención en su nombre y en el de la reina María.

LA SITUACION POLITICA

LISBOA, Noviembre 15—"O Paiz" comentando la situación política interior y exterior de Portugal, declara que la actitud de los partidos ha creado un doble peligro para el país: el interior, surgido del apasionamiento de los partidos que entorpecen la marcha del gobierno y el exterior ocasionado por la repartición del Africa entre las grandes potencias, poniendo en peligro inminente á las colonias de los países débiles.

Fuertes temporales y temblores

LISBOA, Noviembre 15—En Fayal, se han dejado sentir, últimamente, fuertes temblores de tierra y al mismo tiempo furiosos temporales han azotado toda la región de los Azores. La población está alarmadísima.

La conspiración de Oporto

LISBOA, Noviembre 15—Según informaciones oficiales, fracasó completamente la conspiración monárquica en Oporto. No obstante, se mantienen las precauciones dictadas para evitar el anunciado levantamiento.

AUSTRIA HUNGRIA

EL COMERCIO CON SUD AMERICA

Sociedad de propaganda

VIENA, Noviembre 15 — Se está organizando en esta capital una comisión de propaganda, con objeto de fomentar las relaciones comerciales y otras con la América del Sur, y especialmente con la República Argentina. La sociedad se colocó bajo el patrocinio del ministro de Obras Públicas.

RUSIA

EL CONFLICTO CON PERSIA

Probable envío de tropas

SAN PETERSBURGO, Noviembre 15 — Agravado el conflicto surgido entre Rusia y Persia, Este gobierno insiste en su ultimátum y en los círculos oficiales se dice que si Persia no diera satisfacción inmediata á las reclamaciones rusas, este gobierno despacharía en seguida fuerzas á Kazirn.

Oficina de agentes extranjeros

SAN PETERSBURGO, Noviembre 15—La comisión de la Duma aprobó el proyecto del gobierno de crear en el ministerio del Comercio una oficina de agentes extranjeros.

La cuestión finlandesa

SAN PETERSBURGO, Noviembre 15 — La Duma aprobó hoy en segunda lectura el proyecto de ley que otorga á los rusos residentes en Finlandia los mismos derechos que á los finlandeses.

TURQUIA

Violento incendio en Adrinópoli

CONSTANTINOPLA, Noviembre 15 —Un telegrama recibido de Adrinópoli anuncia que ayer estalló en esa ciudad un incendio de gran violencia, que destruyó casi un barrio entero. Centenares de familias se encuentran sin hogar.

Déficit en el presupuesto

CONSTANTINOPLA, Noviembre 15 —El gobierno acaba de someter al parlamento el proyecto de presupuesto para el ejercicio de 1912. El proyecto arroja un déficit de sesenta millones de francos, debido, principalmente á los gastos militares y navales.

CHILE

LA INMIGRACION DE CHINOS

SANTIAGO DE CHILE, Noviembre 15 — Vuelven á producirse en Tarapacá, alarmas, por el nuevo aumento que ha tomado la inmigración de chinos.

La opinión pública y los diarios del Norte llaman la atención del gobierno y piden medidas urgentes, restrictivas y hasta prohibitivas de dicha inmigración.

—Las señoras de la sociedad Nacimiento, presentarán una solicitud al presidente de la República, en la que piden el indulto de ocho reos condenados á muerte por la Corte de Concepción.

El ferrocarril longitudinal—Cambios diplomáticos—Estudios tácticos

SANTIAGO DE CHILE, Noviembre 15—El sindicato Howard, que construye el ferrocarril longitudinal, pidió transferir la concesión y el crédito á un Banco extranjero, con una emisión de bonos garantidos por el Estado.

El gobierno se negó á aceptar tal proposición.

—Los diarios conmemoran el aniversario de la República del Brasil, con editoriales, artículos y fotograbados.

—Para principios de 1912 se anuncia un movimiento en el cuerpo diplomático.

El señor Emiliano Figueroa, ministro de Chile en Madrid, regresará á Santiago.

—"La Unión" publica hoy una información del cónsul chileno en Buenos Aires, señor Carlos Henríquez, sobre los impuestos internos en la Argentina.

—Mañana se dirigirán á Valparaíso los oficiales del estado mayor que tomarán parte en el viaje de estudios tácticos á la provincia de Tacna.

PERU

EXPLOSION DE UNA BOMBA

El ex ministro Castillo

DOS TRANSEUNTES HERIDOS

LIMA, Noviembre 15 — Anoche se produjo una gran alarma.

Mientras comía en su casa de la calle Pacae, el ex ministro de Hacienda señor Castillo y su familia, explotó una bomba.

La explosión fué tan fuerte, que parecía un terremoto.

Quedó destruída la escalera de la casa y se derrumbaron las paredes.

No hubo víctimas.

Se ignora completamente quién sea el autor del atentado.

Dos transeuntes heridos fueron detenidos.

Se trata de conocidos obreros honrados. Se cree que son inocentes.

Las familias de Stahl, Santisteban y Danazos, cuyas casas se hallan contiguas, alarmadas, huyeron á la calle.

El señor Castillo declaró que no sospechaba quién pudiera ser el autor, pues que no tenía enemigos.

Este atentado ha causado indignación general y se incita á la policía á tomar prontas medidas.

Hasta ahora nada se sabe respecto de quienes sean los autores.

LA HUELGA DE COCHEROS

LIMA, Noviembre 15 — Continúa la huelga de cocheros.

Hoy salieron 95 coches dirigidos por sus propietarios.

—Falleció á la edad de 90 años la señora Josefa Alvizuri, madre del ex presidente, señor de la Romana.

BRASIL

EL ANIVERSARIO DE LA REPUBLICA

Fiestas conmemorativas

RIO DE JANEIRO, Noviembre 15 —Se llevó hoy á cabo la conmemoración del aniversario de la proclamación de la República.

En los diversos actos realizados reinó mucha animación, á lo que contribuyó la presencia de los buques de guerra franceses, argentino y uruguayo.

Durante el día y la noche, las plazas y calles se vieron muy concurridas, así como los teatros, donde se dieran funciones de gala. En el Municipal se vió á las principales familias y al mundo oficial.

No se tiene conocimiento de que se hayan producido desórdenes.

Se realizó una parada de las fuerzas de la guarnición, á las que revistó el presidente, mariscal Fonseca, montado á caballo.

Asistió después al palacio Monroe, por donde desfilaron, acompañados del ministerio, los diplomáticos, la oficialidad de los buques extranjeros y altas personalidades.

Las avenidas están engalanadas y muy bien iluminadas.

Se organizan numerosas manifestaciones que van á saludar al mariscal Fonseca en el palacio Guanabara.

Se han quemado fuegos artificiales en el mar y se han realizado conciertos delante del palacio Monroe, á donde el mariscal Fonseca y los invitados asistieron después de la recepción en el palacio de Catete, á la que concurrieron numerosas personalidades.

EL VAPOR "ITANEMA" CON AVERIAS

RIO DE JANEIRO, Noviembre 15 — El vapor brasileño "Itanema" sufrió averías en la hélice, en circunstancias en que se hallaba distante de la costa 35 millas.

Se mandó un bote á ésta para pedir remolque.

LA EMIGRACION A LA ARGENTINA

RIO DE JANEIRO, Noviembre 15— El diario "Correio da Manha", dice que las promesas del diputado portugués Alejandro Braga, al ministro de agricultura de la Argentina, sobre inmigración portuguesa con el pago de las gentilezas que el Brasil le dispensó.

Dice que quedan así demostrados sus deseos de hostilidad á este país é indican también el desconocimiento de las leyes naturales reguladoras de las corrientes inmigratorias que son más valiosas que los decretos de los gobiernos y las insinuaciones de los agentes improvisados.

CAMARA DE COMERCIO INTERNACIONAL

RIO DE JANEIRO, Noviembre 15 —Se realizó en el salón de "Jornal do Commercio" la sesión de instalación de la cámara de comercio internacional.

Asistió el presidente Fonseca, los ministros de Agricultura, Hacienda y Marina y los miembros del cuerpo diplomático y consular.

El mariscal Fonseca hizo notar las ventajas de la asociación para propropender al desarrollo comercial del Brasil y de los países amigos.

REPUBLICA ORIENTAL

AGITACION OBRERA

Gremios en huelga

INCIDENTE CON LA POLICIA

MONTEVIDEO, Noviembre 15—Se acentúa la agitación de los gremios obreros.

El pedido de aumento de sueldo y la jornada de ocho horas se hace general.

Se declararon en huelga los pintores.

Otro tanto harán los albañiles y otros gremios.

Se agrava la huelga de obreros de la Frigorífica Uruguaya.

Los curtidores también se mantienen en actitud intransigente.

Para conseguir la jornada de ocho horas, la Federación Obrera está resuelta á ir hasta la proclamación del paro general.

Cuenta al efecto con la adhesión de todos los gremios trabajadores.

MONTEVIDEO, Noviembre 15 — Entre los huelguistas de la frigorífica Uruguaya y la policía, que vigila ese establecimiento, se produjo un grave incidente, que tuvo por consecuencia la prisión del cabecilla de los huelguistas Manuel Lacedón que agredió al comisario inspector, señor Silvio Colman, con un puñal.

Lacedón fué recluído en la cárcel.

Entre los huelguistas aumenta la excitación.

CUESTIONES PERIODISTICAS

Incidentes militares

MONTEVIDEO, Noviembre 15 — Con motivo de las publicaciones aparecidas en "La Tribuna Popular" se originó una cuestión personal entre el redactor de ese diario, señor Luis Eduardo Quijano y el alférez del regimiento 1o. de artillería, Juan José Mundell.

Se había de un lance entre ambos.

—Se arregló hoy satisfactoriamente el incidente personal que se venía ventilando desde el sábado último, entre el periodista señor Guillermo García, director del órgano nacionalista "La Democracia", y el jefe del regimiento de Blandengues, coronel Julio Dufrechou, motivado por un suelto que publicó ese diario acerca de un soldado recluído en el calabozo en el cual el jefe nombrado creyó ver injurias para su persona.

Explicaciones recíprocas aclararon el hecho, demostrando la inexistencia de las apreciaciones.

EL SALVAMENTO DEL "CANNING"

Fer

LA DELINCUENCIA EN BUENOS AIRES

LOS ROBOS EN FLORES Y FLORESTA

CAPTURA DE UNA GAVILLA DE LADRONES

UNA SERIE DE DELITOS DESCUBIERTOS

DOCE DETENIDOS

La delincuencia en Buenos Aires continúa adquiriendo proporciones alarmantes y á medida que la población crece y los suburbios progresan en edificación el número de malhechores se multiplica concentrando su acción por los alrededores de la ciudad, donde la vigilancia no se efectúa en forma eficiente por escasez de agentes ó por el crecido número de manzanas que cada comisaría tiene que atender.

Corrobora estas afirmaciones, la captura de una gavilla de rateros, que desde tiempo atrás venía operando en Flores y Floresta.

Antonio Marco — Domingo Venturi — Juan Cinisi

ANTECEDENTES

Con extraordinaria frecuencia, los vecinos de estos barrios venían siendo víctimas de robos y hurtos. Las comisarías locales recibían las denuncias respectivas; pero, como carecen de elementos, los delitos quedaban casi siempre en el misterio.

Dado conocimiento de los hechos al señor José C. Rossi, jefe de la división investigaciones, éste lo comunicó al oficial inspector señor Francisco Laguarda, quien, á su vez, dió intervención al jefe de la sección "Robos y Hurtos", señor Alejandro Viancarlos, á fin de que iniciara las averiguaciones tendientes á aclarar quiénes eran los autores de los frecuentes atentados contra la propiedad.

Mariano Bruchu — Inocencio Biasi — Ernesto Stefanetti

LAS PRIMERAS PESQUISAS

Días atrás, el auxiliar Silvestre Alonso y oficiales inspectores Bautista Días, Héctor Depadi y Manuel Gallardo, consiguieron averiguar que un individuo llamado Inocencio Biasi, era el "entregador" de muchos robos, por lo cual se procedió á su detención.

Posteriormente se logró averiguar otros detalles no menos interesantes, y se comprobó que dicho individuo obraba en forma que le permitía enterarse de todos los detalles de la casa elegida para efectuar el robo. Para obtenerlos, buscaba siempre relaciones con algunas personas que, por sus vinculaciones, con la destinada para dar el golpe, estuviera en condiciones de suministrarle todo lo que necesitare para el desarrollo de su plan. Si se trataba de casa de comercio se relacionaba con los peones ó dependientes de la misma; si la elegida era casa de familia, las pesquisas se hacían directamente con la servidumbre.

Obtenidos los detalles en esta forma, Biasi dejaba todo dispuesto, y hacían entrega de llaves, que él mismo había preparado y probado, á los ladrones que tenían á su cargo la operación.

LOS "OPERADORES".

Los encargados de llevar á cabo los robos, esperaban el momento oportuno, el que, generalmente, se les presentaba en día de fiesta, cuando las familias ó comerciantes, abandonaban sus casas para ir de paseo.

Reunidos estos detalles por los empleados de investigaciones aludidos, era necesario obtener algunos indicios que permitieran dar con el paradero de los autores de los robos, pues Biasi, á pesar de los frecuentes interrogatorios á que se le sometió, al principio, no proporcionó dato alguno.

Sin embargo, después de mucho trabajo, se obtuvo una pista, la que dió excelentes resultados. Se supo que los "operadores" se refugiaban en las casas situadas en las calles Villarruel 1235 y Muñecas 3551.

—Ante este descubrimiento, el subcomisario Viancarlos se dirigió á los jueces de instrucción, doctores Jaime Llavallol y Félix C. Constansó, solicitando órdenes de allanamiento, que fueron concedidas.

EN LAS GUARIDAS

Los empleados arriba nombrados, en compañía de los agentes Francisco Medina, Pedro Gallardo, Luis Abadie, Juan Pinochietó, Félix Galeano, Silvano Arroyo, Ricardo Russo y Juan C. Mercado, se constituyeron primero en la casa de la calle Villarruel.

En una de las habitaciones del fondo hallaron á los ladrones, Domingo Maturi ó José Candeti (a) Carita, Santiago Juncos ó Antonio Gonsalez, Eduardo Steffanetti, Antonio Demarco ó José Dalquier (a) Pive ó Petizo y Héctor Saporiti ó Juan Rossi, los que fueron detenidos y llevados al Departamento Central de Policía.

Jenaro Pano — Santiago Juncos — Martín Ramos

Esta gavilla era dirigida por Maturi.

El allanamiento de la casa de la calle Muñecas fué aún más fructífero. Se trata de una casa dividida en departamentos; en el que lleva el número 2 fueron encontrados los individuos Jenaro Pano ó Palma, ó Natalio Pano ó Jenaro Pardo ó Antonio Giordano (a) Lustre, Inocencio Blasi, hermano del entregador, Lucas Franco ó Angel Bianchi, Carmelo Tiara ó Luis Leporossi, Pedro Costa ó Martín Ramos (a) Paupurria, Juan Fernández ó Mariano Bruchu.

A esta gavilla se adhirió el menor Juan Cinisi (a) Pive, apenas se evadió del Departamento Central de Policía en la forma que dimos á conocer en oportunidad.

Todos estos sujetos operaban bajo la dirección de Jenaro Pano (a) Lustre. Este formó parte de la gavilla del "Molena", "El silbero" y "El Mocho", autores del asesinato del señor Ferrando, hecho ocurrido en el año 1909. Más tarde fué compañero del "Zurdo", "El Zapaterito", "El Tartamudo", y "El Luchador", autores del homicidio de la carbonería de la calle Córdoba.

En ambas guaridas fueron secuestradas grandes cantidades de llaves, ganzúas, limas, tornos y palanquetas.

ROBOS DESCUBIERTOS

Con la detención de los mencionados ladrones, quedó descubierta una serie de robos y hurtos, entre ellos el de que fué víctima el 14 de Agosto último el señor Francisco Mejías, á quien le robaron alhajas y otros objetos por valor de 4.500 pesos, hecho en el que intervino el juez de instrucción doctor Ortiz de Rozas.

Angel Bianchi — Héctor Saporiti — Carmelo Tiara

Del departamento de la calle Muñecas fué secuestrado una parte del robo efectuado el 4 de Septiembre último al señor Julio H. Brana, domiciliado en la calle Bulnes 1825, á quien le sustrajeron alhajas y ropas por valor de 3.500 pesos. En este hecho también interviene el doctor Ortiz de Rozas.

Con estas detenciones, el subcomisario señor Viancarlos cree poder descubrir numerosos delitos cometidos por los mencionados profesionales, que desde hace algún tiempo venían trabajando con actividad.

EL MENOR CINISI

Como decimos, el menor Juan Cinisi se evadió del Departamento de Policía en una forma que aún no ha sido debidamente aclarada, y fué detenido el día 11 del actual por el señor Viancarlos en los alrededores de Floresta, á pesar de su transformación en chico elegante.

Este menor resultó ser uno de los instrumentos de que se servía "Lustre" para la perpetración de hurtos y raterías. A tal fin, apenas Cinisi escapó del cuadro 5o., le compró un traje completo de marinero, zapatos de charol y lo transformó de tal manera, que cualquiera lo confundía con un niño de familia acomodada.

Desde el día de su evasión, cometió varias faltas y se le vió en las proximidades de diversos negocios importantes de Flores.

Su especialidad consiste en el hurto y robo de carteras.

EL SUMARIO

Los empleados de la sección "robos y hurtos" han iniciado la instrucción del correspondiente sumario.

Algunos de los detenidos serán puestos á disposición del juez doctor Ortiz de Rozas.

Los otros serán puestos á disposición de los jueces que corresponda.

INCENDIO EN UNA FABRICA DE CORONAS Y CAJONES FUNEBRES

50.000 pesos de pérdidas

A las 4 de la tarde de ayer se declaró un voraz incendio en la fábrica de coronas y cajones fúnebres de Jorge Leprince, situada en la calle General Urquiza 1229 al 1231.

El fuego se inició en el galpón situado en el fondo de la fábrica, donde estaban instaladas las maquinarias.

De la misma casa se dió aviso telefónico al cuartel central de bomberos, del cual se despachó una compañía, al mando de su jefe.

Cuando llegaron, la fábrica estaba casi envuelta en llamas y el incendio amenazaba propagarse á varios edificios contiguos.

Inmediatamente se tendieron cuatro líneas de mangueras con las cuales se dió comienzo al ataque.

De esta manera se trabajó durante dos horas, para dominar el fuego, pero los bomberos estuvieron removiendo los escombros hasta las 9 de la noche, pues de cuando en cuando las llamas reaparecían.

El fuego se propagó á una habitación de la casa contigua, señalada con el número 1216, y destruyó muebles que el damnificado, Juan Macioobi, valuó en 800 pesos.

Las llamas alcanzaron á la panadería de Dasso Hermanos, situada en los fondos de la fábrica, ocasionando perjuicios en el edificio por valor de 500 pesos.

El señor Leprince tenía un capital de 60.000 pesos, asegurado en 50.000 en varias compañías, y con exoperación de 2.000 pesos en mercaderías que lograron salvar los bomberos, todo el resto quedó destruído.

La propiedad pertenece á la señora Silvia Blanco y ha sufrido serios desperfectos.

El origen del siniestro fué el que uno de los aprendices de la fábrica, Esteban Alcardi, de 12 años de edad, arrojó distraídamente un fósforo encendido sobre unas latas con barnices y otros inflamables.

En la comisaría 20a. se dió comienzo al sumario de prácticas, después de haber comunicado lo ocurrido al juez de instrucción en turno, en esa sección.

LA MUERTE DE FRANCISCO SPELETA

Esclarecimiento del hecho

La policía de la sección 25a. continuó ayer las averiguaciones tendientes á esclarecer en qué forma murió anteanoche, Francisco Speleta en su domicilio, esquina de las calles Lobos y Castañón.

Como dijimos, en nuestra crónica anterior, según declaración de dos compañeros de pieza de la víctima, éste se había herido de un tiro en la boca en momentos en que examinaba un revólver.

El comisario señor Costa, detuvo á Juan Meana y Nicolás Citadini, compañeros del extinto, quienes fueron sometidos á varios interrogatorios y el primero terminó por decir que Citadini era el autor de la muerte de Speleta, pues era á él á quien se le había escapado el tiro, en circunstancias en que ambos limpiaban sus revólvers.

Practicada una requisa en el lugar del hecho, se encontró una de las armas; la otra no fué hallada.

Intervino en el suceso el juez de instrucción, doctor Constansó.

CHOQUES DE VEHICULOS

VARIOS HERIDOS

En la esquina de la Avenida Alvear y calle Canning, se produjo un choque entre un automóvil que dirigía Alejandro Labarrieri y el carruaje que guiaba Gumersindo Calvo.

Por causa de la colisión, Francisco Sánchez y Rosa M. de Simón, que viajaban en el segundo vehículo, sufrieron leves heridas en diversas partes del cuerpo.

La policía de la sección 19a. detuvo al "chauffeur" por haberse comprobado que fué el causante del accidente.

—Frente al número 1686 de la calle Lima, un carro guiado por Pascual Canchani, chocó contra un columna de las que sostienen los cables de los tranvías; Juan Atietorano, que acompañaba al carrero, sufrió una herida grave en la pierna derecha.

Fué trasladado á la Asistencia Pública.

LAS VICTIMAS DEL FUEGO

En una casa de dudosa moralidad, existente en la calle Ayacucho, María Bollat fué víctima anoche de un grave accidente.

Serían como las 7 cuando se hallaba en su habitación higienizando sus cabellos con éter de petróleo, y en esas circunstancias se incorporó para tomar unas tijeras de rizar que había puesto sobre un calentador alimentado á alcohol.

Las llamas le alcanzaron á los cabellos y el fuego se propagó rápidamente á las ropas que vestía.

La víctima dió voces de socorro, á las cuales acudieron varias personas, las que con unas mantas trataron de amortiguar el fuego. En seguida se dió cuenta del suceso á la policía de la sección 5a., la que solicitó los auxilios de la Asistencia Pública. Un practicante que concurrió prestó sus cuidados á María y como informara que ésta había sufrido quemaduras de primer grado en diversas partes del cuerpo, se la trasladó en una ambulancia al hospital Juan A. Fernández.

El respeto á la mujer

En la comisaría 30a. se encuentra preso Domingo B. Fanelli, por haber faltado al respeto á una señora en la vía pública.

Un empleado de la comisaría 35a., detuvo ayer á Eduardo Rodríguez, por haber faltado al respeto á una señora.

—Por haber faltado al respeto á dos señoritas se encuentra detenido en la comisaría 20a., Ricardo Ahumada.

La contravención fué cometida en la esquina de las calles San Juan y Loria.

—A pedido de la señorita S. U., un agente de la sección 15a. detuvo anoche, en la calle Bernardo de Irigoyen entre las de Brasil y Caseros, á Romualdo Mariani y Pedro Galleani, por haberle faltado al respeto.

—Se encuentra detenido en la comisaría 30a., Cayetano Dasconio, por haber faltado al respeto á una señora en la vía pública.

Caída de consecuencias

El caballerizo Francisco Pellegrini en momentos en que subía á un altillo en la comisaría 14a., resbaló en un peldaño de la escalera, cayó al pavimento y sufrió graves lesiones internas.

Después de prestársele los primeros auxilios en la Asistencia Pública, fué enviado al hospital Rawson.

Estafa

Don Eduardo Helain, establecido con escritorio en la calle Florida 280, puso en conocimiento de la comisaría 1a., que una persona lo estafó en la suma de 150 pesos, retirando mercaderías de distintas casas sin autorización suya.

Se practican las averiguaciones del caso.

EN LA COOPERATIVA TELEFONICA

El incendio de anoche

PERDIDAS DE CONSIDERACION

Anoche momentos después de las 11 se originó un incendio en el edificio que en la calle Cangallo 1294 y Talcahuano 137 ocupa la administración y la oficina central de la Compañía Cooperativa Telefónica.

Uno de los empleados, Eduardo Villanueva, al retirarse por la escalera que va á la calle Talcahuano notó que en una pieza del segundo piso destinada al departamento distribuidor de líneas se había originado un incendio, por lo que resolvió dar voces de auxilio.

En los primeros momentos conquirió el agente de sección en Bartolomé Mitre y Talcahuano, el que dió los toques reglamentarios con el oficial del departamento central de policía Ulises Fanilli que se hallaba de servicio en el teatro Buenos Aires.

Dado aviso al cuerpo de bomberos, éste concurrió breves momentos después, y armó cuatro líneas de mangueras alimentadas por los autobombas, con los cuales se inició el ataque al foco principal del fuego.

Mientras se realizaba este ataque se notó que en el último piso, donde se hallan instalados los talleres de carpintería, mecánica y refacciones el fuego tomaba incremento, lo que no se vió en los primeros momentos, puesto el foco del incendio parecía radicarse en el departamento distribuidor mencionado.

Entonces se armaron nuevas líneas, y se colocaron las escaleras para iniciar un nuevo ataque y evitar que las llamas se propagaran al resto del edificio.

Este se compone de subsuelo y tres pisos, estando destinado el subsuelo á depósito de materiales. El primer piso está ocupado por la administración, el segundo por la oficina central de conmutadores de la compañía y el último por los talleres aludidos.

Los daños causados por el fuego son de consideración. El último piso quedó totalmente destruído por las llamas, así como también todos los materiales que se hallaban en los talleres, entre los que figuraban numerosos motores, bobinas y aparatos.

Aparte de esto, el agua causó perjuicios considerables en las instalaciones de la oficina central, quedando inutilizadas una parte de los conmutadores.

Según manifestaciones de los miembros de la comisión, que concurrieron al lugar del hecho al tener conocimiento del incendio, en el piso destinado al taller había materiales de valor.

Calcúlase el total de éstos depositado en la casa, en la suma de 120.000 pesos oro, estando asegurados por igual cantidad en diversas compañías.

Desde los primeros momentos de iniciado el fuego, se adoptaron varias medidas tendientes á resguardar la vida de las personas.

En la azotea del edificio se hallan instalados los cables telefónicos, en cantidad considerable, sostenidos por un gran armazón de madera, el que fué envuelto por las llamas y destruído en su totalidad.

Por esta causa se produjo el desprendimiento de los hilos, lo que constituía un serio peligro, el que fué evitado con la oportuna intervención de los comandantes Armesto y Pérez, quienes pidieron á la compañía Transatlántica Alemana de Electricidad cortara la corriente, lo que se hizo en el acto.

Debido á esto el tráfico de tranvías quedó interrumpido en casi toda la zona que abarcan las calles Salpancha, Talcahuano, Bartolomé Mitre y La valle.

Una vez extinguido el fuego, el servicio de tranvías se restableció en algunas líneas.

El origen del fuego aún no ha sido aclarado; pero créese que se trate de un corto circuito producido en el departamento distribuidor de líneas.

En cuanto á las pérdidas, aún no han sido valuadas.

La comisaría 3a. ha instruído el sumario de práctica. Hállanse detenidos provisionalmente dos porteros de la compañía, llamados Manuel Viñas y Antonio Corrado.

El edificio sufrió perjuicios considerables.

EL INCENDIO DE ANOCHE EN LA COOPERATIVA TELEFONICA—APUNTE DE NUESTRO DIBUJANTE

Riñas y heridos

En un depósito de grasa ubicado en la esquina de las calles Arrecifes y Larraya, por causas nimias, riñeron los obreros Pedro Corola Corola y Antonio Pratolongo.

El primero, con una horquilla de las que se emplean en el pasto, hirió en el tórax y en la mano izquierda á su contrincante y éste, á su vez, con un trozo de hierro candente, quemó á aquél en el brazo derecho y en el cuello.

Ambos fueron detenidos por agentes de la comisaría 38a., quienes los hicieron curar en la estación sanitaria de Liniers, donde nos informaron que tanto las heridas como las quemaduras no revisten gravedad.

—En una fábrica de envases, calle Caseros 2456, por cuestiones de trabajo, se suscitó una disputa entre Alejandro Jorge y Salomón José.

El primero apicó un mordisco en el rostro á su contrincante, ocasionándole una lesión de importancia.

Jorge se encuentra detenido en la comisaría 28a.

—Enrique Carminati, discutía anoche con cuatro personas en la esquina de las calles Rivadavia y Belén.

En esas circunstancias intervino un zapatero de la vecindad quien, no se sabe porque, hizo dos disparos de revólver contra Carimato, hiriéndole en ambas piernas, después de lo cual huyó.

La policía de la sección 25a., hizo trasladar al herido á la Asistencia Pública, y procura detener al heridor.

Accidentes en la vía pública

Frente al número 643 de la Avenida de Mayo, un automóvil guiado por Cándido López, arrolló al barrendero municipal Domingo Cataldo, produciéndole lesiones de importancia en diversas partes del cuerpo.

En una ambulancia de la Asistencia Pública fué transportado al hospital San Roque.

López se encuentra detenido preventivamente en la comisaría 2a.

—En la esquina de las calles Pedro Mendoza y Villafañe, debido á una brusca sacudida que dió un carro, Francisco D'Antonio, que viajaba en él, pegó con la cabeza contra uno de los barrotes que sostienen el encerado y recibió una leve herida.

Fué curado en la Asistencia Pública.

Las armas de fuego

En el hospital Italiano ingresó ayer Lorenzo de Vincuze, quien manifestó que el 1o. del mes actual, siendo las 10.30 de la mañana, en el pueblo de Ramallo, provincia de Buenos Aires, en circunstancias en que estaba apoyado sobre el caño de una escopeta, un niño como de 6 años de edad, llamado Pascual, oprimió por descuido el gatillo produciéndose un disparo cuyo proyectil lo hirió en el brazo izquierdo.

La dirección del establecimiento dió cuenta del caso á la comisaría 11a.

Derrumbamiento

En una casa de antigua construcción, calle Moreno 682, que está desocupada, se derrumbó ayer parte de un techo. No hubo mayores daños.

La comisaría 2a. dió la intervención correspondiente á la dirección de obras públicas de la Municipalidad.

Los percances en el trabajo

En la herrería calle Anchorena 1708, Fernando Spasa, mientras se encontraba trabajando con un trozo de hierro, en un descuido, se produjo una grave herida en el ojo izquierdo.

Se le prestaron los primeros auxilios en hospital de Niños.

—En la esquina de las calles Gaona y Espinosa dió una brusca sacudida el carro que guiaba Alejandro Pérez; éste cayó al pavimento; una de las ruedas del vehículo le pasó por encima de la pierna derecha fracturándosela.

El carrero fué conducido al hospital Alvarez, donde quedó en asistencia.

Los sirvientes ladrones

Doña Elsa Koutowing denunció en la comisaría 4a. que de su domicilio, calle Rivadavia 974, le han hurtado alhajas por valor de 50 pesos.

Acusa á una mujer que tenía á su servicio, y la cual ha desaparecido.

—En la comisaría 7a. denunció doña Carmen Saavedra Zavaleta de Zimmermann, domiciliada en la calle B. Mitre 2632, que un sirviente suyo, que ha desaparecido, le robó las sumas de 800 pesos y 20 francos.

Se procura detener al acusado.

Entre menores

En la plaza del Congreso, los menores vendedores de diarios Francisco Restuchi y Enrique Bojorge, por causas triviales, sostuvieron un altercado, á consecuencia del cual el primero, con una correa, agredió á su adversario ocasionándole una lesión leve en la cabeza.

Restuchi fué detenido por un agente de la comisaría 8a., y la víctima fué curada en una farmacia próxima.

Destrucción de un documento

En la comisaría 21a. denunció Rafael Nahas, domiciliado en la calle Malabia 1055, que el 8 del mes actual, al efectuar el arreglo de un pagaré por valor de 920 pesos con Arturo Cerri, deudor del documento, éste lo rompió, destruyéndoselo por completo.

El hecho sucedió en un negocio que Cerri tiene en la calle Acevedo número 1000.

Se practican las averiguaciones correspondientes.

Hechos diversos

Angela G. de Romero, al descender de la escalera que conduce á la planta alta de la casa calle Garibaldi 1879, resbaló en un peldaño, rodó por tierra y sufrió una contusión en la cabeza.

Un vigilante de la comisaría 30a. la hizo curar en una farmacia de la parroquia.

—En los mataderos de Liniers, un caballo dió una coz en la frente á Pedro Herrera, produciéndole una lesión de importancia.

La víctima fué curada en la estación sanitaria de Nueva Pompeya, con intervención de la comisaría 38a.

Mujer maltratada

Por cuestiones domésticas, en la casa calle Arenales 2850, sostuvieron un altercado ayer Pablo Chaparro y Carmen Gutiérrez.

El primero tomó á puñetazos á la mujer, ocasionándole en la cara lesiones de importancia.

Intervino en el hecho la policía de la sección 17a., la que detuvo al agresor é hizo curar á la víctima en la Asistencia Pública.

Robos y hurtos

Francisco Olea, Juan Lopresti, J. Jeremías y Alfonso Mannello, denunciaron en la comisaría 10a. que de una habitación que ocupan en la casa calle San Carlos 759, les robaron anteanoche ropas y dinero, por valor de 72, 45, 103 y 60 pesos, respectivamente.

—Don Angel Falenici, cobrador municipal y de análisis, denunció en la comisaría 2a. que de la tesorería municipal le hurtaron un paquete de boletas, por valor de 762 pesos, correspondientes al 4o. trimestre del año actual.

Ignora quiénes son los ladrones.

—En la comisaría 3a. denunció don León Carmona que de su casa de comercio, calle Tucumán 1035, le han hurtado dinero y mercaderías, por valor de 1.000 pesos.

Manifestó que el hecho fué consumado ayer, entre 11.30 de la mañana y 1 de la tarde, en circunstancias en que aquél se encontraba almorzando.

Se procura descubrir á los ladrones.

—De una habitación que Francisco Banfi ocupa en la casa calle Medrano 841, le hurtaron ayer 165 pesos.

Acusa á un compañero de pieza, el cual ha desaparecido, y cuya detención se procura.

EL ANIVERSARIO DE "LA PRENSA"

Solidaridad periodística

LA PALABRA DE LOS COLEGAS

AFECTUOSOS SALUDOS

Continuamos la publicación de los juicios de nuestros colegas, con motivo del 42o aniversario de LA PRENSA.

CRONICAS DE ORO, capital

A las 4 de la tarde, el lunes 18 de Octubre de 1869, apareció en Buenos Aires el primer número de un diario modestísimo, que se presentaba al público, ostentando en sus dos pequeñas páginas, algunas noticias de actualidad y tan sólo cinco avisos, pertenecientes á la exposición universal del Río de la Plata, al rematador don Baltasar Moreno; á la cigarrería argentina, á la fotografía de Antonio Foxo; y á la oficina de tierras públicas. Este diario, cuya tirada debió ser insignificante, se titulaba LA PRENSA, y estaba dirigido por el señor Cosme Marfño.

Hoy, después de 42 años de vida próspera en que han desfilado por su dirección los doctores Estanislao S. Zeballos, Adolfo E. Dávila y Ejeodoro Lobos, que guiaron, por el camino de progresos y triunfos que siempre ha seguido, LA PRENSA, dirigida por el señor Ezequiel P. Paz, es el colosal del periodismo sudamericano, cuyo servicio telegráfico y de información mundial no ha sido nunca superado por ningún periódico del mundo, y de su espléndido palacio de la Avenida de Mayo salen diariamente 180.000 ejemplares de 32 á 36 páginas, que imprimen sus tres rotativas Hoe doble séxtuples.

Recibe LA PRENSA, en su 42o. aniversario, nuestro más cordial saludo y nuestros mejores deseos de que se repitan muchas veces estos aniversarios para gloria del periodismo argentino.

PROVINCIA DE BUENOS AIRES — ADMINISTRACION, TRABAJO Y CULTURA

"LA PRENSA" EN LA PLATA

(DE NUESTRA SUCURSAL)

CONGRESO FORESTAL

Ceremonia inaugural.—El acto de ayer

LOS DISCURSOS

Tuvo lugar ayer la ceremonia inaugural del primer congreso forestal y frutal realizado en el país.

La lluvia que cayó durante toda la mañana, aun cuando en el resto del día cesara, sin dejar por eso de amenazar con nuevos aguaceros, influyó notablemente en el éxito de la ceremonia inaugural, puesto que la concurrencia, aun cuando fué numerosa, no alcanzó hasta donde se había previsto.

El primer congreso forestal y frutal, celebrado bajo los auspicios del gobierno de la provincia, inicia una nueva era en los progresos del país, y es indudable que en el porvenir las decisiones que en él se adopten, han de marcar rumbos al desenvolvimiento industrial de la Nación.

Presidió el acto de ayer el ministro de Obras Públicas, doctor Sojo, en representación del gobierno de la provincia.

Entre los delegados y adherentes que concurrieron al acto inaugural, notamos la presencia de los señores:

Julio Lisnoz, presidente de la comisión directiva; Jorge E. Bosch, secretario general; doctor Gregorio García Vieyra, y doctor Tomás R. García, miembros de la comisión de propaganda; ingenieros José Cilley Vernet, Carlos Thays, Juan Ramón de la Lisa, Delio Demaría Massey, Antonio Gil, Conrado Martín Ussl, Eduardo S. Rafa, Ernesto Nelson, Tomás Amadeo, Carlos Spegazzini, doctor Carlos Guerrero, señor Alejandro Carbó, ingeniero Silvio Lanfranco, doctor Francisco Barroetaveña, ingeniero Miguel Olmos, doctor José M. Ahumada, ingeniero Adolfo Vidal, ingeniero Pedro S. Bovet, doctor Isidoro A. Acevedo, ingenieros Nicolás Beeste Moreno, Francisco J. Fernández (hijo), Silvio Spegenberg, Adolfo F. Pax, Miguel Angel Tobal, Amancio Martínez, E. Guidobono Merlo, señor Manuel M. Villafañe, doctor Enrique Arau, ingenieros Bernardo Arismendi, Pastor J. Fuentes, doctor Dalmiro Sáenz, señor David Alsina, ingeniero Ernesto A. Birabent, doctor Aurelio F. Amoedo, ingenieros Gabriel A. Salomone, Pablo J. Rus, Federico della Croce, Juan S. Muller, Tomás Bello, doctor Arturo L. Domínguez, Manuel J. Eseiza, Roberto P. Godoy, Sebastián Godoy, Heraclio Rivas, Miguel Sancet.

Estaban representadas en el congreso, las provincias de Tucumán, Santiago del Estero, Catamarca y Salta.

Las instituciones representadas eran:

Ministerio de Agricultura de la nación, Facultad de Agronomía y Veterinaria de la Universidad Nacional de La Plata, dirección general de agricultura y defensa agrícola de la Nación, dirección general de salubridad pública de la provincia, Sociedad Científica Argentina, Centro Nacional de Ingenieros Agrónomos, Escuela de Agricultura de Villa Casilda, Escuela Práctica de Industrias Rurales Nicanor Eseiza, Cámara Mercantil, Sociedad Forestal Argentina, Sociedad Rural de Bararce, Sociedad Anónima Defensa Agrícola Cooperativa Limitada de Chacabuco y Asociación de Profesores.

Entre las comunas de las provincias estaban representadas: Bartolomé Mitre, Bahía Blanca, Cañuelas, Coronel Dorrego, General Belgrano, General Alvear, Guamini, Juárez, Campana, La Plata, Lobos, Marcos Paz, Rivadavia, San Vicente, Saladillo, San Pedro y San Fernando.

Los discursos fueron iniciados por el ministro de Obras Públicas, doctor Sojo, que empezó manifestando que en vista de las necesidades evidentes de la campaña de Buenos Aires, surgió la idea originaria del congreso, por lo cual hallándose dispuestos los miembros que lo componen á contribuir con el resultado de sus sabias y expertas deliberaciones á la realización del plan gubernativo, el gobierno confía en el éxito de este primer Congreso y en la influencia favorable que tendrá para el porvenir forestal de la provincia.

Declaró, que francamente debía confesar que fuera tal vez la celebración del congreso forestal una de las iniciativas de su departamento que con mayor simpatía había atraído sus atenciones oficiales, desde que la idea de conservar las actuales plantaciones y promover otras nuevas, no sólo debe preocupar desde el punto de vista de la influencia benéfica que ellas tienen en el clima, la desviación de las corrientes de agua, y hasta en la fertilización de la tierra, sino que debe considerarse con un criterio económico de alto interés público, como que quien planta un árbol, ahorra y coloca á interés al mismo tiempo, su capital. El congreso, no es, pues, una simple improvisación gubernativa, sino que ha surgido como lógica resultante de circunstancias que indicaban abiertamente la necesidad de su realización, para ilustrar las medidas que el gobierno debe adoptar, á los efectos de la protección y difusión del árbol.

Analiza después el ministro los resultados estadísticos desde 1881, por los cuales se demuestra que en aquella época existía en la provincia una extensión de 29.259 hectáreas solamente destinadas al cultivo de árboles frutales, cifra que disminuye en 1895 á 27.500 hectáreas, siguiendo estacionaria hasta 1908, en que aparecen 28.563 hectáreas. Si bien es cierto que el límite de las plantaciones forestales, en total, aumentó de 25.340 hectáreas en 1881, á 41.561 en 1895 y á 338.456 en 1908, no ocurre en cambio lo mismo con los viñedos, que cubriendo en 1881 5.191 hectáreas, disminuyen en 1908 á 3.255 hectáreas. Estas cifras reveladoras de una acción negativa para el fomento de la selvicultura, de una deficiente legislación económica y hasta de una indiferencia pública y privada, aparecen tanto más inexplicables cuanto que, se las examina en relación á la importancia de las necesidades que los plantíos forestales y frutales estaban llamados á satisfacer en la economía provincial.

Después de un análisis sobre las necesidades efectivas de que esta clase de progresos no se cumplan á improvisaciones y resonancias que dan sólo notoriedad en el momento, continúa diciendo el ministro, que el P. E. de la provincia espera con ansiedad el fruto sufragado de las deliberaciones de los congresales, pues que ellas se utilizarán á título de ilustración y serán, sin duda, génesis de diversas medidas gubernativas, que acaso sólo esperan la confirmación de las sanciones que ha de prestar el Congreso, para combinarse en un plan armónico y completo, para proteger las actuales plantaciones forestales y frutales é impulsar su desarrollo, con destino al uso industrial y consumo interno de la provincia.

Termina el ministro declarando inaugurado el primer congreso forestal y confiando en la labor que ha de realizar los interesados de éste, venidos de distintos puntos del país, como testimonio de su fe profunda en los venturosos destinos de la República; señalando con una mención á la entrega de ricos hacendados, que con sus parques quisieron un título señalado á la conquistado un título señalado á su consideración pública; á los agrónomos que con encomiable celo tienen á su cargo la difusión de los conocimientos necesarios para orientar las opiniones de las clases labradoras, y remarcando el estímulo que prestan en ese instante con su presencia y sus votos, el numeroso grupo de damas congregadas en la sala, quienes, dice el ministro, con sus gracias y sus virtudes, han logrado hermosear también con el prestigio de lo amable y lo bello el difícil camino de la vida.

Cuando cesaron los aplausos con que fué recibido el discurso del doctor Sojo, el director de agricultura y ganadería y presidente de la comisión organizadora del congreso, señor Julio Lisnoz, hizo uso de la palabra.

Principió repitiendo las declaraciones de Lazzati, al inaugurar, hace dos años, el congreso forestal de Bologna, que decía que la restauración de los bosques era una suprema necesidad de la patria.

Señala el hecho de que nada existe más ligado á la naturaleza humana y á la colectividad social, que el árbol, amigo, amparo, protector en los siglos oscuros de la barbarie, auxiliar de todas las civilizaciones; arma, choza, lecho, mueble, adorno, que sirve en todas las manifestaciones humanas. Sigue así historiando el señor Lisnoz las múltiples aplicaciones y servicios que presta el árbol, y termina con un saludo á los representantes de las provincias, comunas provinciales y corporaciones que traen al congreso el apoyo eficaz de su concurso, haciendo votos porque las decisiones sean inspiradas de la conciencia forestal argentina, hermana de la conciencia tradicional é histórica, que hacen del suelo que se habita, la patria de todos los amores.

El señor Alejandro Carbó, en representación del Ministro de Agricultura de la Nación, empezó saludando á los miembros del congreso y dejando establecida la creencia de que los trabajos que éstos realicen señalarán una nueva era á la grandeza nacional. Aclarando, sin reservas, la iniciativa del gobierno de Buenos Aires, al prestar á la Nación entera el señalado servicio de convocarla á un congreso, en el que los hombres, sin credenciales de los partidos políticos, van á servir á la mejor de las políticas; la que pone su riqueza pública al amparo de la ciencia.

Analizando las series de improvisiones y errores, que á través del tiempo han traído como consecuencia el derroche de enormes caudales de riqueza pública, dice que es gracias á esos mismos errores que ha desaparecido la época insegura pero anhelosa de progreso, reemplazada por la incontenible actividad consumidora de la vida colectiva. El reinado del orden y la regularidad, no podía exigirse en aquellas circunstancias, y debe creerse, dice el orador, en que el espíritu de los que gobernaban al país repercutía dolorosamente, todo ese desastre, si era comprendido, poniendo todas sus esperanzas en que cesara; de ahí que se apela á la ciencia, para la administración de la vasta heredad. Debe atribuirse á la ignorancia y no á la despreocupación de la cosa pública, los errores en el régimen de la explotación de los bosques, ó en una excesiva y ciega confianza en la abundancia de la riqueza forestal, que parece no hubiera necesidad de economizarla.

Señala la alarma que produjo en los Estados Unidos el censo comprobatorio de la extinción de inmensos bosques y la grita pública porque se adoptaran medidas represivas.

En nuestro país, en que la agricultura se hace á base de cultivos extensivos, se impone la división en parcelas que traerán como derivación el fomento de la fruticultura, pues no es posible que el retardo que se nota en los métodos de explotación agrícola que tiene sus atenuantes en la colosal expansión de esos mismo cultivos, no obligan á meditar en lo que será necesario hacer por el porvenir.

Termina el señor Carbó haciendo notar la enorme influencia de los gabinetes en los cuales los hombres de ciencia resolverán los secretos de las distintas transformaciones á que debe someterse la agricultura, así como también la influencia de las estaciones experimentales, que han producido adelantos que abonan en favor de la innegable excelencia de su eficacia, todo lo cual obliga á pensar en la necesidad de formar la legión de hombres de ciencia que tan poderosamente han de influir en el porvenir del país.

El ingeniero Olmos, delegado de la provincia de Tucumán, empieza relatando las maravillas de la naturaleza que han engalanado aquel rico territorio. Señala la destrucción de la selva dantesca cantada por muchos hombres eminentes, y una parte de la cual ha sido sustituida, cubriendo extensos territorios, con enormes cañaverales, para entregar á la industria del azúcar la materia prima que con ella se elabora, mientras otra parte de aquella misma selva se encuentra casi extinguida por las calderas de los ingenios, pues por ellas han pasado muchos millones de árboles, poniendo así también á contribución los bosques de las provincias limítrofes.

Señala los datos estadísticos desde 1896, en que una cuarta parte del territorio de la provincia estaba cubierta por bosques. No se sabe todo lo que se ha destruído, pero sí que en ciertos días de los meses de Octubre y Diciembre, la ciudad de Tucumán se queda sin agua porque se secan sus vertientes.

El gobierno de Tucumán ha empezado á fomentar el culto del árbol, y hoy inicia la construcción de un gran parque de 400 hectáreas en los terrenos anegadizos, foco del paludismo.

Señala la necesidad, que corresponde á la nación y á las provincias, de realizar censos y estudios comparativos, á fin de establecer el clima y la región en que deben ser plantados las diversas clases de árboles. La necesidad de verificar ensayos, sometiendo á los bosques á un tratamiento racional y fomentando la acción privada, que debe quedar reducida á plantaciones con objeto de lucro ó de placer, pero que deben ser fomentadas con recompensas extraordinarias.

Cuando se terminaron los discursos, fué servido un "lunch" á la concurrencia, en uno de los salones adyacentes.

EL MINISTERIO DE HACIENDA

Renuncia del Dr. López Buchardo

ACEPTACION DEL DOCTOR AHUMADA

Ayer presentó su renuncia del cargo de ministro de Hacienda, el doctor Juan Cecilio López Buchardo, que ha desempeñado esa cartera desde el principio del gobierno del general Ariza.

Son ya del dominio público, las causas generales de esa determinación del doctor López Buchardo, y antes de ahora las previsamos porque alguna vez nos expresó su pensamiento íntimo respecto de las dificultades de la labor pública emprendida y de sus posibles consecuencias.

Nos dijo entonces que, lejos de abrigar las ambiciones personales que se le atribuían, sólo aspiraba á secundar eficazmente los propósitos del actual gobierno; agregó, que ante la insistente campaña de quienes le atribuían aspiraciones á los más altos cargos públicos de la provincia, con preferencia había pensado en abandonar el ministerio para demostrar lo contrario, pero que si no lo hacía era porque, empeñado el gobierno entonces en la obra de la revaluación de la propiedad territorial de la provincia de la que dependerá siempre la distribución equitativa de los impuestos territorial y agropecuario, sea cual fuera su tasa, se interpretaría su retiro del ministerio como una confesión de su impotencia para modificar un estado de cosas que creía irregular.

Conocido ese íntimo pensamiento de aquel funcionario, confiado en forma que entonces nos inhabilitaba para hacerlo público, podía preverse fácilmente cuál sería su actitud ante la revaluación aludida. La impopularidad de la exagerada operación, cuya responsabilidad no reside tanto en el hecho de haberla ordenado como en la falta de tacto para elegir las personas que debieron dirigirla y llevarla á cabo, ha traído, como consecuencia lógica, que el doctor López Buchardo cumpla ahora el propósito manifestado en aquella ocasión.

Es muy reciente la labor que dicho funcionario ha llevado á cabo y está aún vivo el movimiento simulado por aquellos errores de la revaluación, para que pueda esperarse que se haga justicia tranquila respecto de su acción al frente del ministerio que abandona. Empero no podrá desconocerse que lo ha desempeñado con sinceridad, altura é inteligencia proyectando y llevando á cabo numerosas iniciativas de elevado concepto económico.

—

Después de una larga conferencia con el gobernador de la provincia, el doctor José María Ahumada, actual senador provincial, aceptó hacerse cargo del ministerio de Hacienda. En consecuencia, para efectuar el respectivo nombramiento, el P. E. pedirá acuerdo al Senado en la semana próxima.

Nos informó ayer brevemente el doctor Ahumada, que no le es posible aún presentar un plan financiero preciso de su acción en el ministerio, limitándose á manifestarnos que tratará de dejar su acción en absoluto de todo fin político, para consagrarla íntegramente á organizar y administrar las finanzas provinciales. Piensa que es posible hacer una importante reducción en los gastos públicos, pero que, sancionada ya la ley de presupuesto, recién el año entrante, y después de un atento estudio de la situación financiera de la provincia, estará en condiciones de empezar su labor en tal empresa.

El doctor Ahumada nos informó que hoy partirá para Mar del Plata, de donde regresará en los primeros días de la semana entrante.

EXAMENES DE ASPIRANTES A ESCRIBANOS

Actitud de la comisión examinadora

Hoy debe reunirse la comisión examinadora de miembros de la Suprema Corte, que aceptaron el encargo de recibir las pruebas de los aspirantes al notariado comprendidos por la última ley de la legislatura, en que se acordaban nuevos plazos para que los inscriptos en su oportunidad fueran admitidos á examen.

Dicha comisión, como se sabe, está compuesta por los ministros de la Corte, doctores Alsina, Lecot y Acevedo, habiéndose negado expresamente el ministro doctor Matienzo á aceptar esa comisión, para atender exclusivamente sus funciones constitucionales como miembro de aquel tribunal de justicia.

En la reunión de hoy, según manifestaciones que nos ha hecho el vicepresidente de la Suprema Corte, doctor Acevedo, se tomarán en consideración los informes de LA PRENSA sobre admisión irregular de aspirantes á examen.

—Completando informaciones anteriores debemos agregar que no son dos, sino siete las personas menores de edad á quienes se ha recibido juramento por aquella comisión para ejercer la profesión de escribano público de la provincia.

—También cabe hacer constar que al discutirse en el seno de la Suprema Corte los términos de las últimas leyes sobre plazos y tribunal de examen de aspirantes al notariado, se observó y dejó establecido que estas leyes sólo legislaban sobre esos plazos quedando subsistente la de Noviembre 3 de 1891, que establece los requisitos "para optar al título de escribano público". La interpretación dada entonces por el tribunal á estas últimas leyes, en lo tocante á su alcance, no podía ser otra porque sus términos son claríssimos y no admiten, en modo alguno, que puedan ser extendidos á las condiciones para la admisión á examen.

LIBERTAD DE DETENIDOS

ORDENES IRREGULARES

Llega á nuestro conocimiento que algunos jueces del crimen de departamentos de la campaña expiden órdenes telegráficas de libertad de los detenidos cometidos á su jurisdicción y que por falta de local en las cárceles de aquellos puntos, fueron alojados en las de La Plata.

Esas órdenes disponen siempre la inmediata libertad de los sujetos indiciados en ellas, de manera, que los directores de los establecimientos no tienen otro recurso que cumplirlas en el acto, so pena de incurrir en el delito de desacato.

Es indudable que la forma como se expiden esas órdenes de libertad, no puede ser más irregular, y es de esperar que se modifique tal sistema ó se adopten precauciones para evitar la recepción de órdenes falsas, muy posibles, con ese procedimiento.

Si bien la libertad de las personas no puede ser restringida, cuando de las indagaciones judiciales resulta que no existe mérito para ser privadas de ellas en la imputación de delitos, es verdad también que existe el deber por parte de toda autoridad, de adoptar las medidas precaucionales para que los delincuentes no puedan escapar á la acción de la justicia.

En el caso indicado, se impone entonces adoptar un temperamento más serio y en el caso ó bien á la inmediata libertad de un procesado, asegúrese los medios de que esas órdenes tengan toda la autenticidad necesaria, adoptando cuando se use el telégrafo, claves que sólo conozcan el juez y el director del establecimiento carcelario.

No es solamente en la expedición de tales órdenes telegráficas donde existe peligro de que puedan ser fraguadas por los interesados en la libertad de detenidos ó por estos mismos, sino también en las órdenes escritas, por cuanto en ningún establecimiento penal existe un registro de firmas de los jueces. Se tienen actualmente ellas por auténticas, porque vienen acompañadas del sello del juzgado, sello que puede ser fácilmente falsificado.

Como se ve, existe imprescindible necesidad de que la Corte ó los jueces adopten todas las seguridades tendientes á garantir la autenticidad de sus comunicaciones, á fin de evitar la ejecución de hechos posibles, como lo hemos demostrado.

LA DEFENSA RURAL

Manifestaciones del señor Guerrero

Ayer, con motivo de la concurrencia del señor Carlos Guerrero á la fiesta inaugural del primer Congreso forestal que se realizó en La Plata, tuvimos oportunidad de conversar algunos momentos con él, á propósito del cambio que se producirá en el gabinete provincial.

La opinión personal del señor Guerrero, sobre el nuevo ministro de Hacienda, doctor Ahumada, es de absoluta confianza en la gestión que éste realizará durante su permanencia en esa repartición.

El señor Guerrero acababa de conversar con el doctor Ahumada. Había obtenido de éste, según nos lo dijo, la declaración de que sería su principal propósito tratar de normalizar el estado de las finanzas provinciales, en forma tal, que una disminución de los gastos, trajera aparejada una reducción en los impuestos que gravitan sobre los contribuyentes de la provincia.

No obstante estas declaraciones, la Defensa Rural, no sólo no se quedará á la expectativa de la realización de ellas, sino que continuará en su propaganda, la cual, de ser posible, intensificará su acción, mientras no logre la modificación de las leyes impositivas.

El señor Guerrero confía en que el doctor Ahumada realiza efectivamente una política tendiente á regularizar la situación económica de la provincia, el nuevo ministro de Hacienda, no podrá menos que contar con el apoyo de toda la opinión bien intencionada.

—

En la misma fiesta de ayer, el ministro de Obras Públicas, doctor Sojo, se aproximó al señor Guerrero, á fin de agradecerle su concurrencia y hacerle presente al mismo tiempo, la poca verosimilitud que encerraba el manifiesto de la Defensa Rural, en lo que se refiere al fomento de los estudios agrícolas.

El doctor Sojo hizo presente al señor Guerrero, que era inexacto que el gobierno de la provincia no concurriera con ningún renglón de su presupuesto á fomentar esas instituciones. Le indicó que acababan de establecerse en Dolores una escuela de fruticultura y en Olavarría una de quesería; que se había aumentado la subvención mensual para el sostenimiento de la escuela Nicanor Eseiza (á cuatro mil pesos) que á poco ver, del local en que se celebraba el Congreso, funcionaba una escuela de agricultura, y que en Patagones existía otra de industrias rurales.

Como el señor Guerrero objetara que el público no tenía mayor conocimiento de estos hechos, desde que dos de estas escuelas eran de reciente creación, lo mismo que el aumento de la subvención á la Escuela Eseiza, el doctor dejó la vista notar la poca consistencia del argumento, desde que las escuelas funcionaban. Tuvo que convenir el señor Guerrero, en que, efectivamente, debían haberse proporcionado erróneamente los informes que sirvieron de base para la confección de esa parte del manifiesto.

Reglamentación de cremerías

La dirección de salubridad ha elevado al ministerio de Obras Públicas, el proyecto de una ordenanza suplementaria, reglamentando el funcionamiento de cremerías en la provincia.

Licitación de títulos

Por decreto del ministerio de Hacienda se ha dispuesto llamar á licitación para el retiro de 72.000 libras esterlinas correspondientes á títulos del empréstito del 3 y 3 1/2 % de la deuda externa de la provincia.

Dirección de tierras y catastro

Fueron informados y despachados ayer por esta dirección, los siguientes expedientes: Antonio T. de Larrañaga, Marco Gotti, Isabel P. de Pintos, Adolfo Leal, Carlos Bengo y Emilio París.

Montepío Civil

Tampoco ayer tuvo lugar la tan esperada reunión de la comisión del Montepío Civil, á pesar de estar pendiente de su resolución, numerosos asuntos.

—La tesorería del Montepío Civil abonó ayer la suma de 60.000 pesos, en títulos, por concepto de cancelaciones, pensiones y retiros.

Junta de enrolamiento

Contra lo que era de esperar, sólo concurrieron ayer á enrolarse 100 ciudadanos, lo que por el solo demuestra una negligencia censurable por parte de los mismos.

Es sabido que el cumplimiento de la ley respectiva, es un deber ineludible para todos, por lo cual deben apresurarse á hacerlo, con tanta más razón, cuanto que el número de los rezagados es considerable, contribuyendo así á dificultar, más y más, la rapidez y buena marcha de la junta enroladora.

Invitamos, pues, á todos los ciudadanos á llenar esta obligación, no dejándola para después.

Venta de tierras fiscales

Por resolución del Poder Ejecutivo se ha mandado extender por la escribanía mayor de gobierno una escritura de propiedad de los solares C, D. y E de la manzana 9, quinta J, del pueblo de Mar Chiquita, á favor de esa municipalidad, de cancelación en la sección 3a. de islas del Paraná, á favor de don Angel Biasconi.

—Se ha ordenado al agrimensor señor Balbert E. Ringuelet que proceda á dar posesión del lote número 15, sección 5a., de islas del Paraná, á don Antonio Larrañaga.

—Igualmente se han concedido en venta los siguientes lotes: 2 y 3 de la manzana X, sección 15, de 150 metros cuadrados, á favor de don Silvestre Bonaldi; 200 metros cuadrados de la manzana C, sección 25, de esta ciudad, á favor de don Pedro Alzaia; 140 metros cuadrados de la manzana V, V, sección 14, á favor de don Pedro Ogando.

Fiscalía del Estado

El Fiscal del Estado, Dr. Gnecco, dictaminó ayer los siguientes expedientes:

Luisa María Harguindeguí, Emiliano Guzmán, Sociedad Anónima Plantadora Isleña, Ireneo C. de Castro, Francisco Berra, Gerarda L. Muñoz, Indalecio Nechi, Cirílaco Morella, Sofía Congeart, Pedro Unirzú, Antonio Zúñiga, Rosa Córdoba, Angela Berna de Espizua, Alejandro García y Tomasa M. N. de Loza.

LEGISLATURA

CONVOCATORIA PARA EL MARTES

Ayer, el presidente del Senado, coronel de la Serna, celebró una conferencia con el Gobernador, habiendo en ella quedado definitivamente establecido que la Cámara de Senadores sería convocada para el martes próximo, á fin de prestar acuerdo para el nombramiento de ministro de Hacienda al doctor José M. Ahumada, así como también para varios que se harán en la magistratura.

EN LOS MUNICIPIOS

LA PLATA—OBRAS DE PAVIMENTACION—INSTALACION DE RELOJES ELECTRICOS — INTIMACION A UN PROPIETARIO.

El empresario de las nuevas obras de pavimentación señor Carbone, firmó ayer en la municipalidad de La Plata, una ampliación del contrato, para la construcción de empedrado en la calle 60, de plaza Máximo Paz á 19, por el mismo precio establecido en el anterior, ó sea 12.55 pesos moneda nacional, el metro cuadrado.

En dicho contrato se incluye también la rambla que empará el centro de la mencionada calle.

—Numerosos vecinos y comerciantes de la misma calle, entre las plazas Máximo Paz y Dardo Rocha, presididos por el señor Della Croce, se presentaron ayer al comisionado municipal, señor Doyhenard, para que en este contrato se incluya esa parte de la calle 60, que sería pavimentada con granitullo.

—El personal de la dirección de obras públicas de la municipalidad, se ocupó durante la semana pasada en la construcción de 430 metros cuadrados de empedrado común en las calles 14 y 54; 66 metros en 55, entre 15 y 16, 210, en la de 54 y 55; 200 en 7, entre 67 y 68; 80 en 5 entre 69 y 70; 360 en 14 entre 65 y 66; en la colocación de cordón de piedra, refacción del adoquinado, arreglo de alcantarillas, aceras, zanjas, etc, en diversos puntos de esta ciudad.

Ha sido aceptada por la municipalidad de La Plata, la propuesta de J. Grandi para la colocación de un reloj eléctrico de tres fases con su correspondiente torre artística en la plazoleta San Ponciano, situada en la diagonal 80, esquina 5. El proponente ofrece ejecutar la obra por la suma de 4000 pesos moneda nacional.

El comisionado, señor Doyhenard, ha resuelto colocar en esta ciudad numerosos relojes eléctricos, con especialidad en el palacio municipal, en el cual se instalará el reloj eléctrico motor, por cuya hora oficial habrán de regirse todos los demás.

Igualmente ha dispuesto la instalación de un reloj de la misma clase en la entrada del paseo del bosque y otro en el corralón de limpieza.

—La inspección general de la municipalidad ha ordenado al propietario de una casa de la calle 115, entre 64 y 65, la ejecución de diversas obras de reparación en esa propiedad, por hallarse en malas condiciones de higiene.

TIRO FEDERAL

He aquí el resultado del concurso de tiro verificado el día 12 del corriente, en el polígono de esa institución:

Categoría A, primero, S. W. Trotvill, 118 puntos; segundo, Aurelio Leoni 110; categoría B., primero Juan B. Sochini, 105 puntos; categoría C, primero Demetrio Cangiani, 58 puntos; categoría D, primero Homero Caseo, 74 puntos; segundo, Ulises Pardi 73; tercero, Benjamín Mauro 72 (apoyado); cuarto, Ricardo Spinelli 72; quinto, Francisco Argeri, 71; sexto, Opilio Molinari, 70; categoría gratuita, primero J. Cerutti 28 puntos; segundo Opilio Molinari 27; tercero, J. Pedro De Paoli, 25; categoría A 500 metros, primero Juan Sochi, 118 puntos; segundo, Aurelio Leoni, 116; tercero, Juan B. Sochini, 110; blanco velocidad, primero, Aurelio Leoni, 18 impactos; segundo, Limbert, 15; tercero, S. W. Trotvill, 13.

Al domingo último tomaron parte en la primera condición 19 ciudadanos y pasaron 15; en la segunda, 14 y pasaron 11; en la tercera, 11 y cumplieron 10. Pasó á la cuarta condición los señores Jerónimo Chiappe Ducca, Severo Trofalli, Pedro Wenger, Bernardino Avellaneda, Benjamín Mauro, Francisco La Argeri, Opilio Molinari, Ulises Pardi, Francisco de Paoli, José Maroña.

En la tercera condición: Pablo Lindstrom, Andrés Padrone, Pedro Mauro, Ricardo Spinelli.

En la segunda condición: Justo Abadía, Demetrio Cangiani, Francisco Cerbellini, Alberto Centurión, Amilcar Balsechi, Carlos Gómez, César Muñoz.

BOLIVAR

Ayer se entrevistó con el gobernador una comisión compuesta por los concejales de Bolívar, presididos por el intendente señor Calso, quienes solicitaron el apoyo de aquél, á fin de que se apresurara el despacho del empréstito que habían solicitado, sobre la parte que corresponde á esa comuna, de la percepción de los grandes impuestos.

El anticipo solicitado se destinará á la construcción de mataderos y á la instalación del servicio de aguas corrientes.

CRONICA SOCIAL

EN LOS TEATROS — El empresario del teatro Argentino, señor Vaccani, nos comunica que el tenor argentino, señor Bollo Mario que debía tomar parte en las funciones á darse el 18 y 19 del corriente, en conmemoración del aniversario de la fundación de La Plata, no vendrá, por encontrarse guardando cama, atacado de una molesta dolencia. Sin embargo, nos manifestó el señor Vaccani, que la compañía vendrá completa, es decir, con los mismos elementos con que actuó en el Politeama de Buenos Aires. Debido á este contratiempo, la empresa se ha visto en la necesidad de cambiar el programa, poniendo en escena el 18 la opereta "La Traviata", no habiéndose elegido aún la que se dará en la primera función.

ENLACES — Se ha formalizado el enlace de la señorita Nélida Ruibal con el doctor Rodolfo Cordero Pizarro.

—Hoy será bendecido en casa de la familia de la novia, el enlace de la señorita Adelina Aguirre Reinoldo con el señor Luis María Repetto.

—Se ha concertado el enlace de la señorita Erminda Gandulfo con el señor Pedro Canepa.

—El director del internado del colegio nacional de esta ciudad, señor Ernesto Nelson, ha formalizado su enlace en la capital federal con la señorita Ernestina López.

—Ayer fué bendecido en casa de la familia de la novia, el enlace de la señorita Julia Balbardi con el señor Julio A. Farnier.

—El 27 del corriente será bendecido el enlace de la señorita Teresa de Urquiza con el señor Eugenio Alemán.

Serán padrinos en la ceremonia religiosa, la señora Martha Costa de Alemán y el señor Justo José de Urquiza.

DEMOSTRACION — Es esperado hoy en esta ciudad, de regreso de Europa, el conocido industrial platense, señor Leandro Munell, á quien los miembros del Club Republicano Español le tributarán una elocuente demostración de aprecio y le ofrecerán un banquete en el local social, el día 18 del corriente, á las 9 p. m.

—Con motivo de haber recibido su título de escribano los señores Juan J. Maine y Raúl Uzal, un grupo de amigos le obsequiarán con un banquete en la capital federal.

Firman la invitación, los señores:

Horacio A. Varela, Honorio Tolosa, mayor José Díaz, Julio Villamayor, Pedro B. Blanes, Agustín Sorraco, Pedro López, Ezequiel Avila, Ernesto P. Cibeau, Atilio Lareo, Federico Zelarrayán, y Santiago Iramain.

EN EL LAGO — El jefe del regimiento 6o. de infantería, coronel Alvarez, ha dispuesto que la banda de música de dicho cuerpo concurra al lago todos los días, de 4 á 6 p. m.

EXPOSICIONES — Mañana se celebrará el acto de clausura de la exposición Rioja, en los salones del "Buenos Aires", lo que motivará una agradable reunión de nuestras familias.

—Pasado mañana se inaugurará la exposición "Dillón Lozano" en el mismo local.

La colección cuenta aproximadamente con cien cuadros.

—En la escuela profesional de mujeres se realizará hoy, á las 9 a. m., la exposición de las labores que las alumnas de dicho establecimiento han efectuado durante el año.

—En las diversas escuelas de esta capital se preparan hermosas exposiciones, en las que se exhibirán los trabajos de los alumnos.

Ellas darán lugar á que se realicen interesantes reuniones.

MISAS — Muy concurridas se vieron ayer las misas rezadas en el templo de San Ponciano, por el alma de la señorita Ana Teresa Centurión.

Entre las familias presentes, recordamos á las de:

Wilka, Villanueva, Ortega, Blomberg, Pereyra, Ortiz de Rosas, Almeida, Corbalán, Rojas, Dibur, de la Serna, Cavello, Fourouge, Peralta Martínez, Garat, Arau, Cepp, Aramburu, Guido Lavalle, Santa María, Zambonini, Bilbao la Vieja, Monasterio, Kennedy, Araux, Sal, García Vieyra, Cané, Romero, Reyna Almandos, Durañona, García Cortina, Villegas, Cometto, Arietagui, Moreno, Alsina, Oyuela, etc.

CONGRESO FORESTAL — Fueron muchas las familias que se congregaron ayer en el colegio nacional con motivo de la inauguración del congreso forestal.

Entre otras, estaban las de:

Lavié, Ortiz, Ugalde, Livingston, Mercante, Resúbal, Sagastume, Delheye, Núñez, Monasterio, Grigera, Calvo, Langheneim, Lascano, Gallastegui, Martínez Risso, Granel, Vieyra, Wolter, Rolón, Condomí, Lavié.

VIAJEROS—Ayer partieron para la capital federal, el señor Francisco Berro y su señora, con objeto de recibir á sus hijas María Virginia y Julia, que regresan de Europa, después de haber completado su educación en uno de los colegios de esa capital.

—Para la capital federal, el señor Manuel Garay.

—Regresaron á Ramallo, los señores Rómulo y Mario Ramírez.

ENFERMOS — Continúa enfermo, el doctor Domingo Echaing.

—Mejorada, la señorita María Coll Albarracín.

NECROLOGIA—Ha dejado de existir en esta ciudad, donde se hallaba altamente vinculado, el escribano Ramón Cambón.

EDUCACION

COLEGIO SECUNDARIO DE SEÑORITAS

Continuarán hoy en este establecimiento los exámenes de alumnas regulares, reuniéndose á las 2.30 p. m., las siguientes mesas:

Primer año, aritmética: Victoria Astelarra, M. Gibert Berges y Bertilda Ayarragaray.

Primer año B, historia: L. Lovera, D. Albarracín y E. Gonsáles Gonsueta.

Segundo año A, geometría: F. Stigliano, Isabel Chamans y A. de Miguel.

Segundo año B, castellano: E. Rodrigues, M. Galdos, A. Maull.

Tercer año, geografía: E. Ayarragaray, C. Gibert Berges, M. Rachou.

Cuarto año, historia: J. del C. Moreno, Sofía Dieckmann de Temperley, y Lady E. Jofré.

Quinto año, mineralogía: J. Cortejarena y M. A. Maguadey y E. O'Ovidio.

CONSTRUCCION DE EDIFICIOS ESCOLARES

A invitación del inspector, señor Castillo, se ha constituído en Roque Pérez una comisión de vecinos de significación, con el objeto de reunir fondos en pro del edificio escolar que se construirá en la localidad. La comisión ha nombrado presidente á don Manuel Melo Fajardo, quien ayer telegrafió á la dirección de escuelas, que se había dado comienzo con entusiasmo á los trabajos respectivos.

Con el mismo propósito, se ha constituído otra comisión vecinal en Carlos Tejedor, y el inspector señor Sosa comunicó á la dirección general varios ofrecimientos de vecinos de Labardén.

Sobre el mismo asunto se han recibido también informes de los inspectores señores Soler, Tapia, Lana, Castrillo y C. de Schultz.

FACULTAD DE CIENCIAS FISICAS Y MATEMATICAS

En el local de la Escuela Superior de Ciencias Matemáticas, se reunirá hoy la segunda mesa para tomar examen de alumnos previos, de geometría proyectiva, estática gráfica y resistencia de materiales.

TRIBUNALES

ASUNTOS CIVILES Y COMERCIALES —UN JUICIO SOBRE DERECHO DE RETENCION.

El juez doctor Marcoparo resolvió ayer el juicio seguido por don Luis Muñoz Gonsáles contra el concurso de don Antonio Zambonini sobre derecho de retención. Invocó el actor, que como constructor de varias propiedades ubicadas en la capital federal, había convenido con el señor Zambonini en que tendría la posesión de ellas, obrando los alquileres que importaran á su crédito. Declarado concursado el señor Zambonini, se ordenó que el síndico tomara la posesión de todos sus bienes, lo que se efectuó, dando lugar este hecho á que el señor Muñoz Gonsáles se presentara al juzgado inmediatamente solicitando que se declarara existente su derecho de retención, en virtud de la posesión referida y además en su carácter de constructor de las obras.

La sindicatura y los acreedores hipotecarios de esas fincas se opusieron á dicha solicitud, que la resuelve el juez, estableciendo que si de retención, es un derecho primario y natural que se da siempre que la deuda, ajena á la cosa detenida, haya nacido con ocasión de un contrato, ó de un hecho que produzca obligaciones respecto del tenedor de ellas, derecho que se establece sobre la cosa misma, correspondiendo á aquel que hace gastos en ella, la mejora ó modificación, y en general al que hace mejoras útiles ó necesarias en una cosa ajena que está en su poder, hasta ser pagados tales gastos, de conformidad con lo establecido en los artículos 3939 y 3940 del código civil.

Agrega que este derecho no se pierde por la disposición que contra la voluntad del titular se haya hecho, pudiendo reclamarse su restitución, atento lo dispuesto en los artículos 3942 y 3944 del código civil. Con relación á los acreedores hipotecar

PROVINCIA DE SANTA FE--INFORMACION GENERAL

AZUL

RETIRO DE LA RENUNCIA DEL INTENDENTE — MEJORAS NECESARIAS.

Azul, Noviembre 15—El intendente municipal señor Manuel Castellar, retiró la renuncia elevada al gobernador, á pedido de éste.

El intendente tiene dos obras importantes á realizar, sancionadas por el concejo: la edificación del nuevo mercado y la pavimentación de 100 cuadras. La primera es una necesidad reclamada desde hace mucho tiempo, y lo segundo es imperioso ya cambiar los empedrados por adoquinados en determinadas calles; pero conviene especialmente que el intendente haga un estudio detenido de las calles donde debe realizar estos trabajos, á fin de que no salgan perjudicados los intereses comunales y los propietarios, pues existen algunas calles donde los terrenos no valen el importe del adoquinado á pagar y donde, por lo general, sus propietarios son obreros. Sin un buen estudio hecho con detención, se producirían posibles disgustos é inconvenientes, que es bueno prever.

ZARATE

EXPENDIO DE GIROS POSTALES — HABILITACION DE UN PUENTE

Lima, Noviembre 15—Dados los progresos de la localidad, sería necesario que el jefe de correos de la Nación habilitara á la oficina de ésta de giros postales y telegráficos.

Sería un beneficio para el vecindario, que para efectuar sus pagos fuera de la localidad, se ve obligado á hacerlo por comisionistas ó personalmente.

Poco costaría este beneficio, que al mismo tiempo reportaría ganancias para la institución.

—Queda habilitado para el tráfico el puente mandado construir por la dirección de caminos de la provincia en el paraje llamado Paso Ancho.

GUAMINI

ECOS SOCIALES

Guamini, Noviembre 15—Mejorado notablemente el vecino señor Ochoa.

—Falleció anteayer, á la avanzada edad de ochenta y cinco años, la señora Lorenza A. de Arcelo, quien era especialmente estimada en este vecindario. Al sepelio de sus restos, llevado á cabo ayer, y la misa de cuerpo presente, acudió numerosa concurrencia.

PELLEGRINI

CIERRE DOMINICAL DEL COMERCIO — LA ACCION DEL CONCEJO DELIBERANTE — ECOS SOCIALES.

Tres Lomas, Noviembre 15—El domingo pasado, un grupo de dependientes de comercio recorrió el pueblo á fin de comprobar cuáles eran las casas de comercio que no habían cumplido con lo estipulado en el pliego que firmaron, referente al cierre durante todo el día domingo.

Como había varias casas que no estaban de acuerdo con tal medida, se produjeron incidentes, que habrían sido de consecuencias, sin la mediación de la policía.

—Son numerosos y necesarios los proyectos que el intendente municipal ha presentado á la aprobación del concejo. Aquél, por animadversión ó antagonismos de partido, no los aprueba, perjudicando así, una vez más, los intereses del pueblo pues estos concejales son los que quedaron de la administración Márquez.

—El 13 del corriente se efectuó en esa capital el enlace de la señorita Enriqueta Olden Raventos con el señor Alberto Sánchez.

Para esa capital, después de estar varios días en su establecimiento, el señor Enrique Solari.

—Para ésa, el señor Blas Goñi, fuerte comerciante del partido.

JUAREZ

EN MEMORIA DEL DOCTOR TEOFILO MORENO MUÑOZ — PALACIO MUNICIPAL.

Juárez, Noviembre 15—La logia masónica Domingo Faustino Sarmiento, de esta localidad, á la cual pertenecía el doctor Teófilo Moreno Muñoz, se prepara á hacerle una demostración póstuma el domingo próximo.

A dicho acto asistirán delegaciones de esa capital, Tandil, Tres Arroyos, María Ignacia y González Chaves.

De esta localidad harán uso de la palabra los señores Francisco Cosentino, Fulgencio Cittadini y José A. Gioya.

El acto tendrá lugar en el teatro Colón.

—Muy adelantadas se encuentran las obras del palacio municipal. Según informes, estará terminado para el primero de Enero próximo.

AVELLANEDA

MATRICULAS PARA EL ENROLAMIENTO — EL SERVICIO DE TRANVIAS — LA UNION TELEFONICA.

Avellaneda, Noviembre 15—Habiéndose agotado las matrículas en la oficina enroladora, es indispensable que la superioridad envíe una nueva remesa, para no entorpecer el enrolamiento. Diariamente se inscriben de 150 á 200 ciudadanos, habiendo un número de 5.000 inscriptos equivale á decir el 80 por 100. Puede asegurarse que en Avellaneda estarán en condiciones de votar 7.000 enrolados.

—Es necesario que la compañía de tranvías Buenos Aires y Quilmes, libre á la circulación mayor número de coches, por ser insuficientes los que tiene actualmente.

—Es motivo de continuas y justas censuras, la falta de atención é inepcitud de las señoritas que atienden la oficina de la Unión Telefónica.

CARMEN DE ARECO

ECOS SOCIALES

Carmen de Areco, Noviembre 15 — Ante numerosa concurrencia fueron inhumados hoy los restos del señor Anselmo Herrero, fallecido ayer, después de una larga enfermedad.

—Muy concurrido también estuvo el sepelio del señor Martín Averdi, que falleció víctima de un accidente.

BARADERO

LAS PROXIMAS ELECCIONES — ACTIVIDAD DE LAS FRACCIONES POLITICAS — EL JEFE DEL CORREO —VIAJEROS

Baradero, Noviembre 15 — Causa extrañeza en el vecindario que los partidos en lucha no hayan lanzado la lista de los candidatos á municipales y concejeros escolares para las elecciones á realizarse el 26 del corriente.

Es de esperar que se lleve á dichos cargos hombres que se preocupen de los múltiples intereses de esta localidad.

—Después de cinco días de ausencia se hizo cargo de la oficina de correos local el jefe señor José Maidonado.

—Prosigue ausente el intendente, señor Julián O'Rourke.

—De esa capital para su cabaña San Gregorio, la señora viuda de Fraga é hijos.

—De Alsina, los señores Pablo Lanssen y Miguel San Román.

TORNQUIST

PARTIDA DE LA ESCUELA DE TIRO —LA BANDA DE MUSICA MUNICIPAL — EL NUEVO COMISARIO — FIESTA SOCIAL.

Tornquist, Noviembre 15 — El 20 del corriente partirá para sus cuarteles de Campo de Mayo la escuela militar de tiro, que realiza estudios en las sierras de este partido.

—Por resolución de la intendencia la banda de música municipal, formada este año bajo la dirección del señor Pedro Bosco alegrará á la población en la plaza principal, los domingos y jueves de cada semana, por la tarde y por la noche.

—Se hizo cargo de la comisaría local el comisario León Rebollo.

—El sábado próximo se efectuará en el club social un baile de despedida á la oficialidad de la escuela de tiro.

PILAR

RIFA — ENFERMO

Pilar Noviembre 15 — En la rifa á beneficio del taller de la Virgen del Pilar, que preside la señorita Leonides Labastía, fueron agraciados los números 70, 79, y 93.

—Se encuentra enfermo, el joven Alberto F. Etchegoyen.

QUILMES

BANQUETE — FUNCION DE BENEFICIO

Bernal, Noviembre 15 — En el hotel Tolón, se ha verificado el banquete en honor del señor Francisco Aranda, despidiéndolo de la vida de soltero. Pronunció un brillante discurso el señor Pedro Criscuelo, contestando el obsequiado.

—La función dada en la Cristóforo Colombo á beneficio de la Cruz Roja Italiana, resultó brillantísima. La sala se hallaba completamente llena. Entre las familias que ocupaban los palcos se encontraban las de Fornabaio, Paz, Goya, Risso, Giraldes, Palavicino, Zanotti, Durante, Mariño, Vaccaro, Massa y otras.

CARLOS TEJEDOR

LA ESTAFETA DE CORREOS

Tres Algarrobos, Noviembre 15 — El vecindario vería con agrado que se diera la categoría de oficina á la estafeta de correos local, á cuyo frente se encuentra el señor Julio Mareg, pues lo reclama el progreso de la población.

No se ve la conveniencia de trasladar dicha estafeta á otra casa de negocio, pues en el local en que se encuentra funciona á satisfacción del vecindario.

SAN VICENTE

VISITA DE UN POLITICO

San Vicente, Noviembre 15—Llamado por sus correligionarios del partido Conservador, ha estado en este pueblo, el senador Atencio, presidente del comité de la tercera seccional electoral.

SAN NICOLAS

CONSCRIPTOS LICENCIADOS — INSPECCION DE ESCUELAS — "KERMESSE" DE BENEFICENCIA.

San Nicolás, Noviembre 15 — Fueron licenciados 30 conscriptos del regimiento 5o. de infantería, de profesión agricultores.

—Llegó el inspector de escuelas normales señor Gauna, quien visitó la escuela local.

—Hoy comenzaron los exámenes en el colegio nacional.

—La comisión de damas de caridad eligió el teatro municipal para realizar una "kermesse" en vez del local de la Sociedad Italiana, donde tuvo lugar anteriormente.

GENERAL PUEYRREDON

LAS CONSTRUCCIONES DE MADERA —ENERGICA ACTITUD DEL COMISIONADO

Mar del Plata, Noviembre 15—El comisionado municipal, señor Ceretti, haciéndose eco de la denuncia que formuló LA PRENSA el día 12 del corriente, sobre una construcción de madera en el barrio Norte, manzana 24, con frente al bulevar Constitución, mandó hoy suspender aquélla y que se notificara al propietario de su resolución, con un plazo de tres días para retirar los materiales.

Este acuerdo fué recibido por el vecindario con marcadas pruebas de aprobación.

El comisionado me citó á su despacho y me informó de que había atendido en el acto la observación que le hizo LA PRENSA, resolviendo, como dejo dicho, el retiro de las construcciones de madera.

Agregó, que se complacía mucho con las observaciones diarias de asuntos que pudieran afectar los intereses generales, particularizándose sobre ésto con LA PRENSA, la que dijo, era debidamente escuchada.

CORONEL DORREGO

DELEGADO DEL TRIBUNAL DE CUENTAS—CARGOS A LA ADMINISTRACION.

Coronel Dorrego, Noviembre 15—Ayer en compañía del senador Sánchez, llegó el señor Andrade, vocal del tribunal de cuentas. Horas después, un núcleo importante de comerciantes y propietarios de este pueblo se apersonó al señor Andrade ofreciéndole su cooperación para esclarecer ciertas irregularidades en la administración de esta comuna, que explicaron verbalmente.

El miembro del tribunal manifestó, que no podía aceptar dicha cooperación sin llenar el trámite de hacer una denuncia escrita, la cual llevaría él mismo al tribunal de cuentas, porque su misión estaba reducida á practicar un examen de los libros, que no se relacionaba en nada con las publicaciones de LA PRENSA, ni con el juicio criminal que el vecindario ha entablado contra la municipalidad.

Indicó á los vecinos la conveniencia de mandar en forma dicha denuncia, para lo cual podían disponer de unos días, pues por diversas razones, el tribunal no podrá resolver la aprobación de dichas cuentas hasta que haya trascurrido algún tiempo. El escrito que formula graves cargos, será presentado en estos días.

NOTICIAS UNIVERSITARIAS

Facultad de Derecho

EL ORADOR EN LA COLACION DE GRADOS

El doctor Juan Agustín García, vicedecano de la Facultad de Derecho, presentó al consejo directivo del mismo, un proyecto de ordenanza en virtud del cual, desde 1912 en adelante, pronunciará el discurso de la colación de grados, en representación de los nuevos abogados de cada época, el alumno propuesto por la asamblea de alumnos distinguidos, convocados al efecto por el decano.

Es tradicional en la fiesta de la colación de grados, encargar el discurso de referencia al alumno premiado con medalla de oro, el cual, algunas veces, no reune condiciones de orador, que puede tener cualquier otro de los graduados distinguidos.

DERECHO ROMANO

El profesor del curso intensivo, de la segunda parte de derecho romano, doctor Carlos Ibargurem, presentó para los exámenes de Diciembre y Marzo, el siguiente programa:

Definición, concepto y elementos de la obligación. Objeto de la obligación y significado de los términos "dare, facere, praestare". Capacidad para ser acreedor ó deudor; Naturaleza y caracteres de los derechos de crédito y sus diferencias con los derechos reales.

Fuentes de las obligaciones: texto de la institutas de Gayo III, párrafo 88 y 89, otros textos de Gayo conservados en el Digesto: XLIV, VII, frag I y frag IV y V, texto de Modestino: D. XLIV, VII, frag 52; texto de la Institutia de Justiniano III, XIII, párrafo 2.

División de las obligaciones, según la autoridad que las ha sancionado: civiles y pretorianas; Evolución histórica de las obligaciones en el derecho romano; Obligaciones naturales, sus caracteres causas y efectos.

Obligaciones consideradas del punto de vista de la naturaleza de la prestación determinación é indeterminación en las prestaciones. Obligaciones de especie; Obligaciones indeterminadas; Alternativas, sus caracteres, principios que las rigen y sus diferencias con las llamadas facultades. Obligaciones de género y de cantidad, principios que las rigen.

Divisibilidad é indivisibilidad en las obligaciones teorías de las obligaciones indivisibles; Principios que rigen esta materia.

Pluralidad de acreedores ó deudores obligaciones solidarias, caracteres y efectos.

DERECHO PENAL

El doctor Osvaldo M Piñero profesor del curso intensivo de derecho penal presentó á sus alumnos el siguiente programa de su materia el cual tendrá vigor durante los exámenes de Diciembre y Marzo próximos.

Falsedades: I Nociones generales de los delitos contra la fe pública, la mentira, condiciones bajo las cuales la ley la reprime La calificación de la falsedad en el derecho romano y en las legislaciones de la Edad Media, con para la calificación del derecho moderno, Diferencia entre la falsificación, y el uso de la falsificación, Falsificación de firmas, sellos y marcas, elementos sustanciales de este delito.

II Falsificación de documentos en general, Determinación de los elementos constitutivos generales de este delito; Diversos aspectos de la alteración de la verdad en un documento Requisitos de la intención fraudulenta; Del perjuicio á terceros Drogado por la falsificación; Falsedad en documento público, Falsedad en documento de crédito y papeles de comercio, Falsedad en documento privado; Falsedad en los certificados; El uso de la escritura falsificada.

III Falsificación de la moneda, Diversas maneras de falsificar la moneda, Falsificación de la moneda argentina y de la moneda extranjera, Falsificación de monedas de oro y plata y de moneda de vellón, La penalidad en los diversos casos, La tentativa de complicidad en este delito; Falsificación de títulos de renta nacionales ó provinciales, de letras y libranzas del tesoro, de papel sellado, estampillas fiscales; Falsificación de documentos de crédito, Penalidad de esa clase de falsificación, discusión al respecto Solución.

IV Falso testimonio y falsedad en las declaraciones personales ante la autoridad judicial ó administrativa, Diversos casos y su solución Requisitos esenciales del falso testimonio Falso testimonio en materia civil y criminal, Penalidad según los casos, Falso testimonio en parte esencial y en parte incidental; Disposiciones generales en las falsedades.

Facultad de Filosofía y Letras

ARQUEOLOGIA AMERICANA — LA CONFERENCIA DE AYER

En el salón de conferencias de la Facultad de Filosofía y Letras, se celebró ayer por la tarde la conferencia del doctor Salvador Debenedetti, para optar á la suplencia de la cátedra de arqueología americana que se dicta en esa Facultad.

El conferenciante habló sobre la arqueología de la región de los humahuacas (provincia de Jujuy), dando comienzo con un estudio crítico de las opiniones vertidas por los cronistas de las Indias. Precisó los límites de la antigua provincia de Tucumán, basándose en los datos de Matienzo, Lozano Machuca, Narvaes, Lizárraga, Techo, Herrera, Oviedo y Garcilaso y la ocupación geográfica que dentro de esa provincia ocuparon los antiguos humahuacas.

Pasó en seguida á estudiar, ilustrando con proyecciones luminosas el tema, los grandiosos yacimientos arqueológicos de Pukará de Tilcará y de La Isla, ubicados en la quebrada de Humahuaca, y explorados en tres sucesivas expediciones enviadas por la Facultad de Filosofía y Letras, los años 1908, 1909 y 1910.

Después de una larga crítica, fundó una teoría sobre sucesión de culturas en Humahuaca, por la cual explicó las profundas divergencias que se descubren estudiando el arte arqueológico en ambas localidades.

El conferenciante relacionó el material arqueológico procedente de distintas regiones, á indicio que en el Pukara de Tilcara existen tres épocas netamente definidas, épocas en las cuales se desarrollaron culturas con una relativa independencia.

Citó luego, un período primitivo que, para el doctor Debenedetti, está fuertemente vinculado con la antigua cultura de las tribus chaqueñas; un segundo período contemporáneo con el del florecimiento de la cultura de Tiahuanaco en el altiplano de Bolivia y de la que, en la misma época se desarrollaba en el Perú, en las proximidades de Arequipa; costuvo por fin, un tercer período, durante el cual se determinó una nueva faz, de la cultura de Humahuaca, impulsada por influencias incaicas, calchaquíes y atacameñas, conjuntamente.

Para La Isla, el conferenciante demostró su mayor antigüedad al Pukará de Tilcara, y evidenció la existencia de dos culturas: una primitiva y otra contemporánea, á la de Tiahuanaco, desarrollada con simultaneidad con la que campeaba en Moquegua, Fuerte Lomas, Arequipa y Potosí. Según el conferenciante, los antiguos pobladores de La Isla no existían ya en tiempos en que empezaba á dominar en casi toda la América Occidental, la civilización incaica.

Con estas conclusiones fundamentales dió por terminada su conferencia.

Asistieron varios profesores de la casa y gran número de estudiantes.

EXAMENES DE INGRESO

Hoy darán comienzo en esta Facultad los exámenes de ingreso, los cuales serán tomados por las mesas examinadoras que publicamos en nuestra edición del 5 del corriente.

CURSO DE ANTROPOLOGIA

El profesor de esta materia, doctor Lehmann Nitsche dará hoy á la hora de costumbre, la última conferencia de su curso.

Facultad de Agronomía y Veterinaria

CONSEJO DIRECTIVO

En la última sesión celebrada por el consejo directivo de la Facultad de Agronomía y Veterinaria, fueron resueltos varios asuntos de orden interno, relacionados con solicitudes presentadas por los alumnos, quienes, solicitan diversas concesiones para los próximos exámenes.

Estaba en la orden del día de dicha sesión, la consideración de numerosos trabajos presentados al concurso internacional abierto por la Facultad que nos ocupa, para proveer la cátedra de fisiología é histología para veterinario.

No fué tratado, empero, este asunto por lo avanzado de la hora y se resolvió dejarlo para la próxima sesión, que será realizada el martes de la semana entrante.

ARTE Y TEATRO

"Anna Gauna"—La compañía dramática italiana de Ferruccio Garavaglia se despidió anoche del público de Buenos Aires, estrenando la comedia "Anna Gauna", en un prólogo y tres actos del autor argentino señor Nicolás Barros.

Más que una comedia, la pieza estrenada es un drama que asoma en algunas escenas y languidece difuído en el juego de numerosos personajes secundarios. Los diálogos son, generalmente, vivaces y cobran intensidad por la acción de intérpretes buenos, como son los artistas que supieron provocar aplausos para el señor Barros.

La trama de la obra promete, sin duda, mayores efectos, aún descontando su escasa originalidad.

Ana Gauna "sacrifica" su honra por asegurar la holgura económica en que siempre vivieron sus hijas. Una de estas, Lucrecia, que ha contraído relación amorosas con Jorge Márquez en el balneario de Mar del Plata, lo aguarda una noche en su casa, acompañada de amigas. Jorge debe ir á pedirla en matrimonio. Quien acude es su tío, que, concedor de los poco laudables antecedentes de Ana, se opone al vínculo. De ahí el drama, en el que Jorge, sin embargo, tiene una acción subalterna, como que sólo aparece por segunda vez en escena, cuando está por morir Ana, para implorar el perdón de Lucrecia y ofrecerle definitivamente su amor y su nombre.

La enferma reacciona, en ese preciso instante y Jorge, dominado otra vez por lo que se dice su "prejuicio", no quiere ya unirse á su prometida, porque Ana vivirá. Así termina el último acto.

El señor y la señora Garavaglia, las señoritas Teldi y Marchió, y los señores Merkel y Cavenago, sacaron el mayor partido posible de sus respectivos papeles.

El autor de la obra, señor Barros, fué llamado al escenario y aplaudido al final de cada acto.

Palace Theatre — Verificóse en el salón de este teatro el concierto dirigido por el maestro señor E. Guiard Grenier, ante una numerosa concurrencia.

El programa, organizado con lo más selecto de la música moderna fué cumplido en todas sus partes, con aplauso del público.

El maestro Grenier, acompañado por M. Maurage y C. Marchal, tocó el "Trio", op. 1 n. 1, de Beethoven; y luego las demás piezas marcadas en el programa, con el arte que le distingue siendo muy aplaudido.

El maestro Marchal tocó la "Tranaise" de Schubert-Servais, de una manera que entusiasmó al público.

El maestro Maurage se desempeñó artísticamente en la "serenade" de D'Ambrosio y en el "Carnaval Russe" de Wieniawskv.

La señora E. A de Delhomme cantó con buen gusto, arte, y voz afinada y expresiva, algunas piezas de Pergolese Fiure, Duparc y Godard, muy aplaudidas.

El concierto fué dignamente ejecutado y la concurrencia lo celebró con su aplauso.

Coliseo—La mayor parte de las obras que se van poniendo en escena en la presente temporada, resultan con interpretaciones dignas de encomio, pues siempre hay en ellas algún punto interesante y artístico. A la velada de anoche dió realce la intervención de la señora Giachetti, Santuzza sobresaliente, en "Cavalleria Rusticana". Con talento de interpretación y poderío de voz, infundió al papel de la fogosa y apasionada siciliana el carácter peculiar de aquella comarca de pasiones.

Aunque en un compás algo más vivo de lo que nos lo hiciera oir el propio autor de "Cavalleria", dió buena cuenta del "intermezzo" la orquesta del maestro Cattelani y la concurrencia hizo repetir el trozo.

La ópera de Mascagni fué, como siempre, precedida por "Pagliacci", en la que no nos pareció muy en su lugar la vocecita de la soprano ligera, señora Gunzaga, demasiado tenue para el papel de Nedda.

Biel cantó bien su "arioso" y Aineto hubiera podido sacar mejor partido "prólogo" de no cantarlo desde su comienzo con demasiada voz.

LOS FRAUDES DEL DISTRITO 34

En el número de ayer de nuestro colega "La Capital", del Rosario, aparece un suelto informativo, en el que se ocupa extensamente de los fraudes denunciados en el distrito 34 de enrolamiento.

Según el colega, la situación del jefe de ese distrito, resulta muy comprometida, pues parece indudable que había dado órdenes á las oficinas del distrito, de admitir el enrolamiento de personas sin domicilio en la provincia.

Afirma "La Capital", que no son ya solamente algunos vecinos de la costa del arroyo Pavón ó del arroyo del Medio, ó los peones de las estancias próximas á Rufino los que acudían á enrolarse á Santa Fe.

Y agrega:

Docentas declaraciones que obran ya en poder de la justicia atestiguan que se han traído personas de Arias, Alejo Ledesma, y de puntos aún más distantes, á enrolarse en Venado Tuerto y en Santa Teresa, es decir, á quince y treinta leguas de distancia. Vecinos de San Nicolás y de Rosario aparecen enrolados en Villa Constitución y Godoy, jornaleros de Pergamino, en Peyrano, Santa Teresa y Alberdi y Villegas en Diego de Alvear, punto que presenta una cifra colosal de enrolados. Hay un vecino de Pergamino sorteado conjuez allí en las elecciones del 26 del corriente, enrolado en esta provincia.

La ley ha sido burlada reflexivamente, ostentando el habitual desprecio por las penalidades que sienten los caudillejos del viejo régimen. Sólo se han preocupado de encontrar comisarios que expidieran certificados falsos y jefes de registro civil complacientes. Como la intervención se los proporcionaba á gramel, se burlaban de la acción de los partidos populares y emprendieron la peligrosa campaña que va á tener su epílogo ante la justicia del crimen.

Por otra parte, nuestro corresponsal en el Rosario, nos comunica que este asunto, constituye el tema de los más variados comentarios.

Los hechos denunciados han de quedar pronto aclarados, pues tanto la justicia militar como la civil, han tomado la participación que les corresponde.

ASALTO A UNA IMPRENTA

Firmado por los señores José L. Ruggenini, Heraclio Doce, Valentín Castañeda, Carlos Doce, Secundino Gómez y Francisco López, recibimos anoche el siguiente telegrama de Santa Fe:

Acaba de ser asaltada y empastelada la imprenta del diario independiente "La Tarde", por el oficial de justicia Vergara y los individuos Ulasdislao Zuviría y Esteban Jiménez.

Ante la protesta enérgica de nuestro director, el oficial mencionado sacó su revólver, acompañándolo en esa actitud Zuviría.

El juez doctor Blanco ha sido sorprendido en su buena fe por Jiménez, á quien se le sigue un proceso por extorsión en el Rosario.

Protestamos enérgicamente en nombre de la cultura argentina y de la libertad de imprenta, lesionada en sus más sagradas prerrogativas por el atentado vandálico que nos ocupa.

BANCO DE LA NACION EN LAS ROSAS

El 18 del corriente se inaugurará una sucursal del Banco de la Nación, en Las Rosas.

En representación del directorio, asistirá á la inauguración el señor Luis Lamas, miembro del mismo.

La nueva sucursal está llamada á servir los intereses de una importante zona productora de la provincia.

DE NUESTROS CORRESPONSALES

SANTA FE

DEMOSTRACIONES AL INGENIERO ITURBE

Santa Fe, Noviembre 15—Por el Central Argentino, llegó á medio día, el ingeniero Iturbe, siendo recibido en la estación por una comisión de caballeros formada por los señores Miguel Turpal, Eugenio Pinedo, Andrés Oser, Jorge Norman, Amadeo Candiotti, Alfredo Lasso, Manuel Martínez, ingeniero Uriarte, Augusto Lusch y Salvador Espinosa.

Por la tarde, y según el programa establecido se realizó una excursión por el puerto á fin de dar á conocer al señor Iturbe, su importancia.

Esta noche fué obsequiado con un banquete, asistiendo á él, todo lo más representativo de esta capital.

Ofreció la demostración el doctor José M Paseggi, contestando el obsequiado con un brillante discurso.

Terminada la comida se trasladaron al Club del Orden, donde se bebió una copa de champaña.

LOS SELLOS DE RECEPTORIA DE RENTAS

Santa Fe, Noviembre 15—El director de rentas, Benito Ballarini, actualmente en el Rosario, telegrafió al doctor Romero, dándole cuenta de que los sellos números 00.003 de 1.600 pesos, 00.002 de 1.350, 00.001 de 14.500, que habían desaparecido de la receptoría, han sido encontrados.

—Fuera del despacho de los ministros, no han ocurrido hoy otras novedades.

NOTICIAS ADMINISTRATIVAS

Santa Fe, Noviembre 15 — Se dió vista á la compañía forestal de las condiciones en que se le arrendará el lote que ha solicitado en el dique número 1, para depósito de extracto de quebracho.

—Se aceptó la propuesta de Héctor Delepiane en la licitación de títulos verificada el 8 del corriente.

—Se ordenó la devolución de lo pagado demás, por concepto de contribución directa, á Paulino Herrera, José Celotto, Lázaro González Margioli y Cía, Juan Tromero y Francisco Monasterolo.

—Se mandó pagar por concepto de honorarios en las denuncias contra infractores de la ley de patentes: á Eduardo Rosa contra Felipe Lorenzo y José Garibaldi á A Taborda contra Rafael Gutiérrez á A Márquez contra Santiago Gordino, á la jefatura política de San Martín contra Ramón Ellas, á Ignacio Borosito contra vecinos de Moisés Ville, á la jefatura de San Martín, contra Alberto Somma, á la jefatura política de Esperanza contra varios abastecedores, á Rafael Da Furno contra José Ciucellas y Francisca B de Soutomayor y al receptor de rentas de San Lorenzo contra varios infractores.

INFORMACION JUDICIAL

Santa Fe Noviembre 15—Superior Tribunal la sala—Se le concedió gracia, por el resto de su condena, al penado Miguel López.

Se confirma la sentencia dictada por el juez de la 1a nominación, en el juicio seguido por Manuel Oviedo contra los señores Lucas Dates y Cía, sobre indemnización de daños y perjuicios, en cuanto, declara la responsabilidad de los demandados.

—3a sala—Se confirmó el sobreseimiento en el sumario instruído á Hermenegildo Basualdo por adulteración, y el sumario instruído á Orisoto César, por hurto.

3a nominación—Se condenó á Marcelino Zapata á sufrir la pena de 3 años de penitenciaría.

—Instrucción la nominación—Se dictó auto de prisión contra Teófilo Sosa, acusado de lesiones, fué puesto en libertad. Bernabé Sadrez, por no existir méritos para que continúe detenido.

Se dictó auto de prisión contra Antonio Damián ó González, por lesiones, contra Manuel García ó Rogelio Alonso, por hurto, contra Agustín Osano y Mario Alegre, por lesiones.

2a nominación—Se dictó auto de sobreseimiento en la causa instruída contra Pedro Traverso, por lesiones.

—Juzgado de sentencia—Se condenó al procesado Julio Barold, por homicidio por imprudencia, á sufrir la pena de un año y medio de prisión.

En la causa seguida contra Rentsio Piedrabuena, por homicidio, en la persona de Florentino Gaona, hecho ocurrido en Margarita el 7 de Octubre del corriente año se sobreseyó definitivamente, por haberse comprobado que al dar muerte á Gaona, lo hizo en el derecho de legítima defensa.

ECOS SOCIALES

Santa Fe, Noviembre 15—Se ausentó á Buenos Aires, el doctor Eduardo F. Casal.

—El domingo, el personal y alumnos de la Escuela de Comercio realizará un paseo fluvial, despidiendo á los compañeros recientemente graduados de contadores.

—A las 2.30 de la tarde, dejó de existir el conscripto Almirón, que prestaba servicios en el regimiento 11 de infantería, víctima del hecho ocurrido en circunstancias en que se estaba bañando en el río, por las inmediaciones del Tiro Federal.

El joven Almirón, pertenecía á la sociedad rosarina, donde se hallaba muy vinculado, y donde reside su familia.

—Falleció el joven Pedro Frutos, meritorio empleado del ministerio de Hacienda y Obras Públicas de esta provincia.

—Se verificó esta mañana el sepelio de los restos de la señora Victorina Ferreyra de Basavilbaso.

OBRAS DE SALUBRIDAD —MEDIDAS DE PREVISION

Santa Fe, Noviembre 15—La administración de las obras de salubridad, ha dispuesto que sea reparado el filtro número 2, en previsión de la escasez de agua, durante el verano, y mientras tanto funcione solo el número 1.

ROSARIO

EL CANDIDATO COALICIONISTA

Demostración de sus amigos

PROPOSITOS DE GOBIERNO

Rosario, Noviembre 15—Amigos y correligionarios del doctor Marcial Candioti, candidato á gobernador por el partido de la Coalición, le ofrecieron esta noche una comida en la rotisserie Cifre, con motivo de su visita á esta capital.

Transcurrió la fiesta en un ambiente de amistad y de compañerismo político.

La demostración fué ofrecida por el doctor Víctor R. Pesenti, quien se ocupó de reflejar los propósitos del partido y apreciar las cualidades de los hombres que constituyen la fórmula proclamada por la Coalición para las primeras magistraturas del gobierno de Santa Fe.

Le contestó el doctor Candioti con un discurso que resume sus ideas de gobierno.

Habló de la lucha en que se hallan empeñadas todas las fuerzas ciudadanas de la provincia, y dijo que era un hermoso movimiento de opinión que haría histórica á la futura gobernación, porque su origen resultará eminentemente popular y sustancialmente democrático.

Tal lucho dijo que tiene por escenario la provincia, pero sus espectadores son los ciudadanos de toda la República.

"Voy á esa lucha — manifestó—sin que la serenidad de mi espíritu haya sido alterada, un sólo instante por las ambiciones del mando, que no me perturba, ni por los halagos del aplauso y de la vanidad, que no condicen con la modalidad de mi temperamento".

Más adelante dijo:

"El momento ha sido clasificado de solemne para Santa Fe, y á la verdad, él implica el resurgimiento á la vida cívica, que asegura la perspectiva de un gran gobierno, y sería insensato pretender engañarse cuando se agitan regularmente todas las fuerzas de opinión, cuando se lleva por norte el programa levantado y la caballeresca palabra del Presidente de la Nación, de que quedarán aseguradas definitivamente la libertad en los comicios y la práctica escrupulosa de las instituciones".

En seguida pasó á expresar su programa, sobre esas bases, que declaró que reclaman un gobierno de franca autonomía y eminentemente impersonal. No pregona para su partido el patrimonio exclusivo del patriotismo. Cree que él debe ser un atributo de todas las agrupaciones.

"He de ser leal—dijo—con mi palabra empeñada de hacer un gobierno de opinión, que exige y reclama el concurso de los hombres de preparación y de todas las fuerzas utilizables para llenar la ímproba tarea y afrontar las responsabilidades que tal gobierno comporta.

"Tengo—declaró—el más profundo respeto por los partidos adversos, y me sentiría deprimido si abrigara por ellos ó sus hombres enconos que no condicen, ni con las modalidades de mi espíritu, ni con la altura de las ideas y de la propaganda con que se persigue el triunfo.

"De obtenerlo, las otras fuerzas servirían de contralor".

Emitió luego ideas generales sobre el gobierno y sobre el perfeccionamiento del régimen electoral.

Haciendo el elogio de Santa Fe, dijo que es grande porque es y será una.

La educación común, la revisión de las leyes impositivas, la explotación de las industrias ganadera y agrícola, y la subdivisión de la propiedad que ellas mismas han provocado, la confección de un plan definitivo de vías de comunicación dentro de la provincia, la descentralización en ciertas ramas administrativas, el régimen municipal, la reorganización del Banco de la Provincia, el comercio del Rosario, su policía, la instalación de una Facultad de Medicina, fueron puntos que indicó el orador como objetos principales de su pensamiento de gobernante, y á cada uno de ellos dedicó párrafos de su discurso.

Terminó recalcando para su gobierno, si es que á él llegase, el concurso de todos los santafecinos bien intencionados, sin preguntarles de donde vienen, ni qué han sido, y sin exigirles más que el compromiso de servir á la provincia.

En resumen, esas fueron las ideas del candidato doctor Candiotti.

Al terminar, lo aplaudieron calurosamente sus amigos políticos.

Con un discurso de hermosa forma y saturado de entusiasmo por el partido y sus hombres, cerró el acto demostrativo el doctor Pedro Larrechea Muñoz.

Asistieron á la comida los señores Alberto J. Paz, Juan B Pesenti, Alfredo Rouillón, Francisco Netri A González, A Archambault, Julio Peña, E Alvarado, Julio Vélez, Héctor Thedy, José Bigand, Pascual Quiroga, Rafael Blancoflore, Sergio F Nico, Carlos Navarro, Domingo Fajardo, Enrique Hoyo, M Grandoli, Carlos Sarsotti, Agustín Repetto, M 6 Agosta, José M Pérez, Alberto Junquet Pedro Antonio Echagüe, P Eneas Spillmberg, Bartolomé L Barreto, Isaías Mendiolaza, Anselmo R. Simois, Jerónimo Cafferata, Emilio B. Moreno Carlos Terrosa, Virginio Reffino Pereyra, Horacio Fredrikson, Juan Terrosa, Antonio Cafferata, Manuel López Zamora, Alejandro Caro, Emilio Loudet, Eduardo A Bayo, D A Régules, Juan Francisco de Larrechea, Benelón J. Vélez, Lorenzo Casaurvas, Luis Crispi, Heriberto Arias, Angel Casartelli Angel F Linares, Carlos Vocos Jiménez, Luis Torrosa, Alejandro Lamothe, Enrique Aguzzi, Juan Ramón Gómez, Florentino A. Loza, P. L. Nicolorich Carlos T. Arguimbau, Salvador Gutiérrez, Pedro Palenque, José Serrot, Eduardo Oliveros, Clemente del Pino y otros.

EL CONCEJO DELIBERANTE

Reforma de la ordenanza sobre ochavas

DIVERSAS RESOLUCIONES

Rosario, Noviembre 15 Cerca de las 10 de la noche se reunió el Concejo Deliberante.

Se dió entrada á los siguientes mensajes del D E

Elevando el expediente de licitación para imprimir el anuario estadístico de los años 1908 10, adjuntando el informe de la oficina de alumbrado referente á la inspección de los cables de trabajo del tranvía eléctrico, remitiendo una propuesta de los señores Fussfichs y Cía, proyectando la forma de implantar un servicio de recolección de basuras por medio de automóviles, solicitando autorización para invertir la suma de diez mil pesos para adquirir caballada con destino al corralón de limpieza y mantenimiento (A la comisión de hacienda), elevando un expediente iniciado por varios propietarios de terrenos de la calle Córdoba, pidiendo la construcción de adoquinado en la prolongación de la misma, haciendo algunas observaciones á la ordenanza número 48, de fecha 8 del corriente, relativa á la repavimentación de la calle Rioja, de 25 de Diciembre á Alem y otras, nota del concejal señor Luis Calderón solicitando licencia para faltar á las sesiones del corriente mes; solicitud de la Sociedad Sportiva Rosarina pidiendo que se le acuerde un subsidio de mil pesos mensuales; solicitud del doctor J. Daniel Infante, director de La Urbanizadora Rosarina, pidiendo que la municipalidad inicie las gestiones con todos los propietarios de las fincas situadas en el trazado de la avenida Central á fin de que sea abierta en la manzana de las calles Córdoba, Laprida, Rioja y Maipú. (A la comisión de gobierno)

Se acordó al superior del hospicio Francisco Sodano, un subsidio de diez mil pesos para ayuda del pago del pavimento en la calle Mendoza y bulevar Avellaneda.

Fué reforzado con la suma de diez mil doscientos pesos el ítem del presupuesto en vigor que prevé á la provisión de materiales para la conservación de edificios municipales, construcción de alcantarillas para desagües, reposición de adoquines de madera, portland, etc., del departamento de obras públicas.

Se sancionó la ordenanza que reglamenta la forma cómo la compañía de tranvías podrá remover los pavimentos para reparar sus líneas dentro del municipio.

DEPORTES

CARRERAS DE CABALLOS

HIPODROMO ARGENTINO

LA REUNION DE HOY

En pista un tanto pesada habrán de disputarse esta tarde las carreras que forman el programa de la reunión anunciada.

La prueba clásica es una carrera con 10 vallas que, como todas las de esta índole, no han logrado hasta la fecha despertar interés entre los aficionados. El premio "Hiparco" para potrancas ganadoras hasta la suma de pesos 30.000, y los dos handicaps, resultan los mejores números del programa.

La prueba inicial se largará á las 2 de la tarde.

INSCRIPCIONES

Para la reunión del jueves 23 de Noviembre, en Palermo:

Premio "El Derby", 1.400 metros — Cochabamba, Ranura, Crown, Miss Gresnan, Brescia, Cute Bird, Kissy.

Premio "Aguilera", 1.400 metros — Deocles, Le Roi, Horacio, Maldicente, Pitt, Pagoda, Inocente, Chaparrón, Borgetti, Tucumán, Rifle, Dedal, Monoplano, Pistilo, Manduby.

Premio "Guardia", 1.600 metros — Saberosa, Carmina, Pomponette, Chirola, Lune d'Or, Alerte, Jeu d'Esprit, Crevette.

Premio "Remate", 2.000 metros — Cisne 4.000, Eros 3.000, Chauffeur 3.000, Arbusto 3.000, Camaleón 4.000, Shup Up 3.000, Rol Feu 3.000, Orwin 5.000, Cuatrero 3.000.

Premio "Neápolis", 1.700 metros — Guardia, Lord Chatam, Sandwich, Dollman, Pega Pega, Agón, Armenonville, Dalesman.

Premio "Isola", 2.500 metros—Blanco Encalada, Polar, Crédito, Merín, Hermitaño, Doña Cecilia, Proeza.

Premio "Morón", 3.200 metros—San Borombón, Zorrito, Babor

COMPETIDORES Y MONTAS

He aquí la nómina de los competidores y montas, en la reunión de hoy:

Premio "Asti", 1.700 metros. Peso: 57 y 55 kilos—Survivor, aprendiz Gregorio Ardouin; Altor, Domingo Torterolo; Icarian, Luizá Vicente Fernández; Mon Chéri, Carmelo Saavedra; Obedience, Julián Roncales; Vol d'Or, David Englander; Full Up, Agustín Lauría; Fatuité, Remigio Martínez

Premio "Hirondelle", 1.400 metros. Productos perdedores. Peso: 56 y 54 kilos. — Los Talitas, Julián Roncales; Hammerless, aprendiz J. Sagastizabal; Feraudy, José Carelli; Aúlico, Camilo L. Fernández; Pistilo, José Arismendi, Wellington, Rocue Romanelli; Pagola, Vicente Fernández; Pommi d'Oro ó Le Roi, Domingo Torterolo; Maldicente, Francisco Liceri; Fidelio, Daniel Cardoso; Carmina, Medardo Bonilla

Premio "Remate", 1.800 metros — Germánico 54 kilos, Daniel Cardoso; Inocente 52, no corre; Nutria 50, Medardo Bonilla; Polar 50, Pedro Alvarez; Berón de Astrada 50, Raimundo Rivero; San Gabino 50, Domingo Torterolo; Onelli 50, Juan Fernández; Lawr. Tennis 50, Pablo Claveria; Earliness 46, guiza Roque Romanelli; Ambassy 48, H. Sorman; Campo Formio 48, Camilo L. Fernández; Candidato 48, Argentino Gigena; Menelao II 48, dudoso; Pitt 46, aprendiz Carmelo Fernández; Puntana 44, aprendiz C. Clemente; Greco 44, aprendiz Carmelo Fernández (caso de no correr Pitt).

Premio "Manantial", 1.400 metros — Guardia 57, aprendiz Gregorio Ardouin; Floreal 56 (dudoso), Alberto Irusta; Miss Nelly 56, ó Intrinquilo 53, Medardo Bonilla; Ayesha 56, aprendiz I. Ruibal (dudosa); Mahuá 50, Argentino Gigena; Malvina 53, Francisco Arcuri; Fra Angélico 53, Carlos Bustos; Mabille 53, Esteban Rodríguez; Orvillón 52, Raimundo Rivero; Glinka 51, aprendiz Ventura Rodríguez; Arlesiana 50, aprendiz C. Benavídez; Machita 50, Carmelo Saavedra; Shut Up 49, Martín Duro Astí 49, aprendiz Carmelo Fernández; Imperial 48, aprendiz J. Ramírez Gallareta 48, aprendiz R. García, Tucura 48, Aurelio Balstroqui; Kissy 46, X. X.

Clásico "Cartouche II", carrera de 10 vallas en 3.200 metros.—Chileno 58, socio doctor Pedro C. Díaz; San Borombón 57, L. Berthol ó S. J. Dogget, Bator 52, E. Stock; Father Ignatius 52, J. Hemmris; Quintana 75, F. Storn; Babor 67, guizá Alfredo Saavedra

Premio "Hiparco", 1.600 metros.—Patricienne 55, dudosa, Diabolette 54, Jasús Bastus; La Fauler 54, dudosa; Blue Bell 53, Raimundo Rivero; Malpica 52, Saturno Alvarez; Biron 52, David Englander; Marmita 52, Pedro Alvarez, Electora II 52, Juan Fernández ó Carlos Bustos; Punta Arenas 52, Medardo Bonilla; La Nueva 52, aprendiz Ventura Rodríguez; Basilea 50, D. Torterolo ó R. Romanelli; Beauty 50, Francisco Arcuri, Lady Violet 49 (dudosa), Amaro Gómez; Hirondelle 49, Camilo L. Fernández; Pérfida 49 (dudosa), A. Balstroqui; Verveine 49, aprendiz C. Clemente; Espartana 49, Juan Ceriño; Kala 46, Aurelio Balstroqui; Gretchem 42, no corre

Premio "Remate", 1.800 metros —Saavedra 53 kilos, no corre, Cocel 50, Argentino Gigena, Orwin 58, Julián Roncales; Carola 61, aprendiz Gregorio Ardouin; Bantam 58, Domingo Torterolo, Agón 56, aprendiz R. Aguirre Lord Chatam 52, Carlos Bustos ó R. Gutiérrez

Premio "Zaragatero", 2.500 metros — Hermitaño 60 kilos, Carlos Bustos; Great Boy 54, Domingo Torterolo; Blanco Encalada 51, David Englander; Leardo Alvarez 51, Pablo Claverie; Eros 55, Saturno Alvarez, Olaf 53 (dudoso), Juan Fernández, Final 46, Juan Ceriño.

CLASICO "PILLITO"

A disputarse el jueves próximo en Palermo, sobre 2.300 metros. He aquí los tres años que han permanecido anotados, después del forfait verificado anoche:

Chiste 58, Pirita 56, Drapeau 56 Saltador 54, Blue Diamond 54, Poor Jack 54, Jaque 53, Two Step 53 Messidor 52 Impermeable 52, Merín 51, Abricot 50, Flisch 50, Elisabeth 50, Perla Cecilia 49, Dewet 48, Kleber 48, Comodoro Py 48, Gay Kendal 48, Remoledor 48, Corneli Murga 48, Sueño Dorado 48, Fum Lum 48 Violeta Blanca 48

Premio $ 7.000 al 1o., 700 al 2o. y 350 al 3o.

HIPODROMO LONGCHAMPS

Asignación de peso para la reunión á efectuarse el martes 21 del corriente en Longchamps:

Premio "Defensor", 1.100 metros — Reo, Rata I Ruiz, María d'Or, Matrero, Remeber, Buenas Tardes, Effort, Le Roi Soleil ex Verdi, Marat, Navarrito, Porporato, Don Protasio, Churrinche, Porporato, Canon, Espinillo, Estallido Pollito con 58, Unica, Orage, Albina, Panchita, Ojeda, Hada, Bolilla, Argentina II con 54

Premio "Emiliana", 1.300 metros — Petróleo 57, Pechador, Chisalina, Africana, Pirovano 56, Splendid 53, Hechicera 51, El Colorao, Temerario, Puneto ex Payá, Cadete, Facundo, Arroyado, Cellar, Gaucho Pobre con 50 Azucena 48, Arca 48 kilos

Premio "Ensueño", 1.100 metros — Mecha Iturbe 57, Reina del Tercero 50 Victoria Nyanza 53, Inexperta 58, Raro 50, La Brandés 47, Perdiz, Novelero, Otello con 46, Vargas Vila 45, Gallito, Farandúlica con 44, Cañada 40, Opereta 40, Mecha 40 kilos.

Premio "Escudo", 1.200 metros—Florián 58, Phanes 56, Morisqueta, Raro, Garibaldino con 54, Bisturí 53, Bocage 53, Padilla, Borgia, con 52, Cedorniz 51, Caburé 51, Hada 47 kilos.

Premio "Eurico", 1.600 metros—Pinarolo 56, Frégoli 55, Millonario 54, Miss Norfolk 53, Maxim 48, Boyland 47 Imperio 45, Elina 44, Peruco 43, La Gaucha 42, Baiga 40, Recuerdo 51, Tarambana 48 kilos.

Premio "Explosión", 1.800 metros— River Plate 60, Lamartine 56, Sea Man 55, Paunero 54, Dreaming Fairy 52, El Tribuno 47, Brother, Floripe 45, Flamenco, Dormilón 44, Mudo, Pochocho 43, Cadete, Boquerón 40

Premio "Esperanza", 1.200 metros — Miss Norfolk 57, Charata 51, Diana d'Italia 54, Reina del Tercero 53, La Lata 50, Inexperta 50, Mecha Iturbe 49, Venecia 42, Electra II 41, Miss Sara 40, La Italia 40, Farandúlica 40.

VARIAS NOTICIAS

Es muy probable que el jockey Luis Laborde deje de ejercer este oficio á fin de la temporada, y se dedicará á cuidar caballos.

David Englander es el candidato para reemplazar á Laborde como primera monta en el stud La Guardia.

—La ecurie Lagrange alojará desde hoy á sus pensionistas en el local contiguo al stud Alvear.

—Los pensionistas del stud Griffón, han sido puestos al cuidado de Francisco Dufrechú ex compositor de la ecurie Navarro

—El caballo César Borgia defenderá en lo sucesivo los colores del stud Guadalupe: chaquetilla violeta, lunares y gorra lila.

—Después de disputar una ó dos carreras, la yegua Pega Pega será llevada al haras Las Ortigas.

—El potrillo As de Espadas no cumplirá su compromiso en el clásico "Comparación", á disputarse el domingo próximo.

—Es probable que Amsterdam tampoco sea presentado en el mismo premio

—El propietario de Larrea, aún cuando acata en un todo el fallo del juez de raya presentará á la comisión del Jockey Club las pruebas que él considera, demuestran claramente que su caballo fué ganador del premio "Carlos Pellegrini" El único objeto que lo guía al doctor Livingston, al hacer esta demostración, es dejar constancia de las cualidades del caballo Larrea, á fin de salvaguardar sus intereses en el futuro al retirarlo de las pistas.

ESGRIMA

TORNEO NACIONAL PARA AFICIONADOS

El tornen nacional de esgrima de florete y sable organizado por la academia de maestros de gimnasia y esgrima y que tendrá lugar los días 20, y subsiguientes del corriente en la sala de armas del Club del Progreso, cedida galantemente por la comisión directiva de esa institución, cuenta ya con un buen número de tiradores inscriptos en las diferentes categorías del concurso como asimismo, de importantes premios á discernirse á los vencedores, y 38 medallas de oro para los ocho primeros de cada categoría.

Los premios en objetos artísticos para los cuatro primeros puestos de cada categoría son los siguientes:

Presidente de la nación, copa de plata; Ministro de Guerra, reloj de oro; Ministro de Instrucción Pública, bronce artístico; Dirección de Tiro y Gimnasia, bronce pro patria; jefe de la policía de la capital, un par de espadas de duelo; El diario "La Razón", copa de plata; Club de Gimnasia y Esgrima de la capital, medalla de oro; Club Ciclista Italiano, medalla de Oro, secretario del Ministro de Instrucción Pública, un bronce, Colegio Pío IX, un bronce, doctor Delcasse, un bronce, doctor Manuel Derqui, un bronce, Juan B Peña, un bastón, cigarrera y fosforera de plata, un discípulo del maestro F Pome

Han ofrecido premios los señores Francisco Cloc, doctor José Evaristo Uriburu (hijo), señores Rafael Herrera Vegas y Marcelino Herrera Vegas y un discípulo del maestro E. Pini

La comisión del Club del Progreso, se adhiere con un premio estimulando la acción de los aficionados

Las inscripciones se continúan recibiendo hasta el día 18 del corriente

Nómina de inscriptos: Menores de diez y ocho años, florete: Julio E Avila, Denis Cortis, Marcelo Arrucho, Francisco Barta, Enrique Laclau, Enrique de la Cardova, Rugerro Levi, Aníbal Levi, Napoleón Bravo, Alejandro Montes, Ernesto Larrachea, Alfredo Figueroa, Enrique Oxobi, Alberto Lernoud y Juan Candia.

Mayores de diez y ocho años: Oscar Roquis, Hugo Castagnino, Hugo Fernández Díaz, Narciso Laclau, Román López, Manuel Migoya, Silvio Sosa, Francisco R. Sosa, Bartolomé Pons, Miguel Figueroa, Benjamín Vila, Héctor Aguzzi, Sebastián Salvatierra, Alfredo Lapuente, Jorge Delcazze y Silvio Sosa

Categoría libre, (sable): José M. Muñoz, Arturo Ponce Costa, Horacio Añez, Reinal O'Connor, Silvio Sosa, Román López, Manuel Migoya, Juan Ibellica Víctor Obiglio, Juan Biagione Juan Pascuzzi, Ernesto Larrechea, Alfredo Lapuente y Ceferino L. Luque

CONCURSO INTERNO DE BOX

Mañana á la 8.30 p. m. dará comienzo en el local central del Club de Gimnasia y Esgrima el campeonato interno de box, en el que se han inscripto los siguientes aficionados

Categoría principiantes—Raúl M Vijlar, Carlos Cisneros, Alberto Viera, Ernesto Carlini, A Taibox, J E. Damianovich C Motta, E Rodríguez, Francisco Ortuño, Antonio Apraiz, L M Custo, Alfredo Capellini, J Iesbaye, L. Groc Carlos Sixto, C. Gardi, L Gabrici, José Barabino Jorge Molina Durán, Carlos M Cutiellos, Juan J. Manterola, Raúl Almeida, A. J Molfino, B Rodríguez Jurado, A Bruzone, Héctor Pini

Categoría libre—Eduardo H Martín, W Stanton N Duffy, Alberto Festal, Ernesto Garrán

El jurado estará compuesto por los señores Alberto Festal, Alejandro Gesino y Manuel Martínez y como secretaria el profesor Williams Codrot

ASOCIACION DE MAESTROS DE GIMNASIA Y ESGRIMA

Hoy á las 9 p. m. se realizará en el Teatro Ateneo, la fiesta de armas en honor del ejército y de la armada, que ha organizado la comisión directiva de la Asociación de Maestros de Gimnasia y Esgrima

En dicha fiesta se realizará el asalto final del campeonato de espada de combate, para profesionales, que se inició el domingo pasado en los jardines del Pabellón de las Rosas.

CICLISMO

SPORT CLUB ITALIA

Esta importante institución ha organizado para el domingo 19 del corriente una carrera ciclista en el trayecto "Avellaneda La Plata-Avellaneda" que se realizará bajo los auspicios de la Federación Ciclista Argentina

La primera categoría será largada á las 6 a. m. y las demás categorías, con diez minutos de intervalo

En La Plata, los corredores firmarán el "control" y aguardarán á que todos los aficionados que tomen parte en la prueba hayan firmado, para salir juntos en el mismo orden de largada

Las inscripciones se cierran hasta hoy á las 9 p. m. en la secretaría Chacabuco 257

Para esta prueba actuará la siguiente comisión: Juez de largada y llegada, José Puga; José Morando y Juan Rigatti; Comisarios de ruta: Adán Vesta y Angel Scotti Cordres, Julio Bruns y Amadeo Cortés Raúl Negri La Parigot entregó en Isla Cuevas á Santiago, A Biasso, J Paniza Ernesto B Costa, Alfredo Gregori y Julián García

BIBLIOGRAFIA

RADICALISMO Y CONSERVANTISMO—Bajo el título que nos sirve de epígrafe, ha publicado un libro el doctor Raúl Varangot.

Es una recopilación de escritos aparecidos en diversos diarios de la República, sobre temas sociales y políticos

En el párrafo final de su prólogo hace constar el objeto que le ha inducido á publicar esos escritos. Dice:

"Hay que supli, con el libro el periódico, el folleto, la conferencia, en una palabra, con la "extensión universitaria", especie de escuela de adultos, la actual escasez de instrucción de nuestra masa popular

"El pueblo ciudadano anhela instruirse, cumplir, pues cada cual, su tarea Y mientras unos siembran el bien por material, siembren otros la idea libertadora"

REVISTA TECNICA—Acaba de repartirse la entrega 260 de esta publicación, conteniendo un interesante material sobre asuntos de actualidad, especialmente sobre ferrocarriles y construcciones navales.

ASOCIACIONES Y GREMIOS

FRATERNIDAD DE MAQUINISTAS Y FOGONEROS

SUS GESTIONES DE MEJORAS

Presentación del pliego de condiciones

Ayer fué presentado, simultáneamente á las diferentes empresas ferrocarrileras del país, el pliego de condiciones preparado por la sociedad de Maquinistas y Fogoneros. Como ya lo hemos dicho en otra ocasión, en este pliego se pretende uniformar en cuanto es posible, los salarios y las condiciones de trabajo de todas las empresas, único medio, á juicio de los operarios, de poner fin á la difícil situación económica porque atraviesa el gremio, y á las continuas desavenencias entre patrones y trabajadores.

Una delegación designada por los operarios de cada ferrocarril, se encargará de entrevistarse con los gerentes, para discutir la conveniencia y necesidad de adoptar las condiciones propuestas. Para que esta conferencia se realice, los empresarios acordarán audiencia á los delegados, en el término de quince días, es decir, desde antes del 1o. de Diciembre, día en que el silencio de las empresas será tomado por los obreros como negativa á las proposiciones que contiene el pliego de condiciones

He aquí el pliego de condiciones:

SERVICIO DE TRENES

En trenes directos de pasajeros, el servicio será de ocho horas continuas, no debiendo exceder el recorrido de 250 kilómetros, con un descanso de doce horas en galpón afuera y veinticuatro en el domicilio.

Cada seis días, al regreso en el galpón de domicilio, tendrá treinta y seis horas de descanso, en lugar de veinticuatro

En los trenes locales de pasajeros, el servicio será de ocho horas continuas, al que seguirán diez y seis horas de descanso, durante tres días consecutivos El cuarto día será de descanso, el que comprenderá las 24 horas del día, más las 16 que corresponden al último día de trabajo.

El personal de trenes de carga tendrá un servicio de diez horas continuas con un descanso de doce horas en galpón afuera y veinticuatro en el de domicilio. En caso de no regresar á domicilio, gozará igualmente del descanso de 24 horas cada dos períodos de trabajo, en el galpón en que se encuentre Cada seis días deberá encontrarse en su galpón de residencia, donde tendrá treinta y seis horas de descanso El personal de estos trenes no deberá exceder un recorrido de 200 kilómetros en cada viaje

En los trenes mixtos, el servicio será de ocho horas continuas, con un descanso de doce horas en galpón afuera y veinticuatro en el de domicilio Cada seis días, al regreso en el galpón de domicilio, el descanso será de treinta y seis horas en lugar de las veinticuatro, no debiendo exceder el recorrido de 200 kilómetros en cada viaje.

Se considerarán trenes locales de carga, los que hacen servicio en las zonas de los trenes locales de pasajeros Este servicio será de ocho horas continuas á las que seguirán diez y seis de descanso El séptimo día será de descanso, el que comprenderá las veinticuatro horas del día más las diez y seis que corresponden al último día de trabajo

Los trenes especiales de carga y hacienda serán considerados en las mismas condiciones que los trenes de carga.

SERVICIO DE MANIOBRAS

En cuanto al servicio de maniobras, dice el pliego que será de ocho horas diarias, con un descanso de veinticuatro después de seis días consecutivos de trabajo, que serán agregados á las diez y seis que corresponden al dejar el último día de trabajo.

En los galpones donde no haya más que una sola máquina de maniobras, y que trabaje de día únicamente, podrá extenderse este servicio á diez horas diarias, con un relevo de una hora y media para comer y un día de descanso cada tres de trabajo

El servicio de galpón será considerado en las mismas condiciones que el servicio de maniobras

Doce horas continuas será el tiempo máximo que un personal podrá estar "á órdenes", teniendo á continuación doce horas francas Al final del sexto día dispondrá de un descanso de treinta y seis horas

EXIGENCIAS DEL SERVICIO

Sólo en casos extraordinarios podrá exigirse á los maquinistas y fogoneros un exceso de trabajo de dos horas más de las establecidas en el artículo anterior, considerándose como casos extraordinarios los accidentes.

Cuando por exigencias del servicio el personal de máquinas tenga que trabajar durante varios días fuera de su galpón de domicilio, salvo los casos de balastre ó servicio de maniobras, tendrá un descanso de veinticuatro horas después de cada tres días de trabajo.

Las horas de servicio se contarán desde una hora antes de salir la máquina de galpón y hasta media hora después de entrar la máquina al galpón

En caso de suspensión de trenes las horas de trabajo se contarán desde que el personal tomó servicio

DESCANSO

El día de descanso no podrá ser postergado por ningún motivo, pudiendo el personal ser llamado solamente para prestar declaración ante las autoridades por accidentes ocurridos en el servicio, y en este caso, el día subsiguiente será considerado de descanso

CLASIFICACION Y ASCENSOS

Se considerarán cinco clases de maquinistas y 4 de fogoneros, y las promociones se descontarán según el siguiente escalafón.

Fogoneros, el primer año de servicio corresponderá á la clase cuarta; el segundo, á la tercera; el tercero, á la segunda, y el cuarto á la primera, acordándose esta última después de haber rendido el examen de idoneidad y obtenido el correspondiente certificado de maquinista

Todo fogonero interino, después de haber desempeñado un año de trabajo como tal, sea en forma continuada ó á intervalos tendrá derecho á su efectividad de fogonero

Maquinistas, el primer año de servicio corresponderá á la clase quinta, el segundo, á la clase cuarta el tercero y cuarto á la tercera, el quinto y sexto á la segunda, y el séptimo á la primera.

En caso de no haber vacante para ocupar un puesto de maquinista de primera clase y habiendo cumplido el tiempo determinado, á los seis años de maquinista será ascendido á la primera clase, sea cual fuere el servicio en que tenga que seguir

Todo maquinista interino, después de desempeñar diez y ocho meses trabajos como tal, sean continuos ó á intervalos, tendrá derecho á su efectividad de maquinista

Todo fogonero que desempeñe el puesto de maquinista, percibirá el sueldo de maquinista de última clase

SALARIOS

Se establecen los siguientes sueldos en moneda nacional fogoneros de cuarta clase, 135 mensuales de tercera, 140, de segunda, 165, de primera 180

Maquinistas de quinta clase 200, de cuarta 225 de tercera, 255, de segunda 270; y de primera 300

Se acuerda por cinco años de un año de servicio en la empresa, se abonará á cada maquinista ó fogonero una prima (bono) de un mes de sueldo, por año trabajado en trimestres vencidos

VIATICOS

Cuando los maquinistas y fogoneros estén ausentes de su galpón cabecera percibirán los gastos de viaje (viáticos) en la siguiente forma $ 0.15 por hora, después de ocho horas de servicio y contando desde la primera hora.

INDEMNIZACIONES POR ENFERMEDAD O ACCIDENTES

En los casos de enfermedad que lo inhabiliten temporariamente para el servicio, las empresas abonarán á su personal sueldo íntegro por tres meses

En los casos de inhabilitación temporaria por accidentes en servicio, las empresas abonarán sueldo íntegro hasta su curación pasándole además la asistencia médica necesaria

DISPOSICIONES GENERALES

Como excepción á estas exigencias generales, en cuanto á salarios, se acepta que ellos sean menores en las empresas de los ferrocarriles de Entre Ríos, Argentino del Este y Nordeste Argentino En el primero, los sueldos de maquinistas son de 170, 190 210 y 225 pesos para las cinco categorías y los de fogoneros, de 120, 140 160 y 180 pesos, para las cuatro categorías En los ferrocarriles Nordeste Argentino y Argentino del Este los sueldos son de 150 170 190 210 y 225 pesos para los maquinistas y de 90, 105, 120 y 135 pesos para los fogoneros.

OBSERVACIONES METEOROLOGICAS

MAL TIEMPO

Instalación especial de LA PRENSA

Termó metro.

A las 2.30a.m hoy 19.0

Ayer

6 a..m 19.0
12 m. 23.0
6 p. m. 21.0
12 p.m. 20.0

Barómetro

A las 2.30a.m hoy milim. 757.0

Ayer

6a. m. 758.0
12 m. 759.0
6 p. m. 757.0
12 p. m. 757.0

VIENTO a las 2.30 a. m. de hoy: Este
Cielo: Despejado.
SOL: Sale 4.25 a. m. Se pone 6.18 p. m.
LUNA: Sale 2.03 a. m. Se pone 2.28 p. m.

Continuó ayer el tiempo variable. Desde las 6 de la mañana hasta las 2 de la tarde estuvo lloviendo débilmente, con viento suave del E. y ENE. Después de esa hora el cielo empezó á despejarse y en pocos momentos quedó sin una nube, pero las indicaciones registradas en los aparatos continuaron siendo desfavorable.

Esta madrugada, los aparatos no acusaban ninguna variación sensible.

Dirección y velocidad del viento: S., ESE., E., ENE. y SE., con una velocidad media de 5 kilómetros por hora. A las 12 de la noche soplaba viento Este.

Humedad del aire: máxima, 86.

Cantidad de agua caída, 18 milímetros

Temperatura el día 15 del año anterior: máxima, 25.6 grados, mínima, 7.

Universidad Nacional de La Plata.—Datos meteorológicos de las 7 a. m.—Presión atmosférica á 0° y al nivel del mar, 759.25; temperatura, 7 a m., 13.2; humedad relativa, 90; tensión del vapor de agua, 13.99; viento, dirección SE.; velocidad, 15 kilómetros por hora.

Datos de las 2 p. m. — Presión atmosférica á 0° y al nivel del mar, 756.56; temperatura, 2 p. m., 19.6, humedad relativa, 87; tensión del vapor de agua, 14 70; viento, dirección SE; velocidad 15 kilómetros por hora

Rosario — Termómetro externo 23 grados, id interno, 21, barómetro, 754, viento Sur

Cálculo del tiempo probable hasta las 8 p. m. de hoy, según la oficina meteorológica argentina:

Provincia de Buenos Aires.—Lluvias; poco cambio de temperatura.

Santa Fe Entre Ríos y Corrientes — Lluvias aisladas; descenso marcado de temperatura.

Región mediterránea.—Medio nublado; poco cambio de temperatura.

Región andina —Bueno; poco cambio de temperatura.

Neuquén y Río Negro —Semínubiado, leve ascenso de temperatura

Chubut y Santa Cruz.—Semínubiado; poco cambio de temperatura.

FERROCARRILES

Capital del Trasandino

El capital del ferrocarril Trasandino ha sido fijado en 8.340.859 pesos oro sellado al 30 de Junio de 1909 y pesos 8.515.293.85 oro sellado al 30 de Junio del corriente.

Nueva estación

La empresa del ferrocarril Oeste ha sido autorizada para entregar al servicio público la estación La Gloria, ubicada entre las estaciones Longchamps y Uriburu y los kilómetros 552 y 555 de su línea principal.

Construcción de un desvío

La dirección general de ferrocarriles aprobó los planos y memoria descriptiva presentados por el ferrocarril Central Córdoba, referente á la construcción de un desvío de 100 metros de largo en la estación kilómetro 199

Balance semanal

La gerencia de los ferrocarriles Central de Córdoba y Córdoba y Rosario ha publicado el siguiente balance de las entradas durante la semana que terminó el 4 de Noviembre.

Sección Córdoba y Noroeste, entraron durante la semana 141.000 pesos que aumentan el acumulativo á pesos 3.546.195; sección Central Córdoba, entraron 57.000 pesos que aumentan el acumulativo á 1.240.610 pesos; sección Córdoba y Rosario, entraron 59.000 pesos que aumentan el acumulativo á 1.321.000 pesos

Ferrocarril Central Argentino

Hoy llegará á esta capital después de una gira de inspección por el interior de la República para conocer el estado de las obras realizadas por este ferrocarril, el ingeniero del mismo, señor Reginaldo Reynolds.

Ferrocarril de Deán Funes á Laguna Paiva

Se ausentó anoche para presenciar la inauguración de la línea ferroviaria de Deán Funes á Laguna Paiva, el ingeniero Boasi, director de esas obras

La inauguración de una parte de la línea se llevará á cabo el 1o. del próximo mes.

Línea de Deán Funes á Laguna Paiva

Anoche se ausentó para Santa Fe el director de las obras del ferrocarril á Laguna Paiva, después de una breve estancia en esta capital, durante la cual dió á conocer ampliamente al Ministerio de Obras Públicas el estado de dichas obras

Como lo anunciamos oportunamente, el primero de Diciembre próximo se entregará al servicio público 175 kilómetros de esta línea, que una vez terminada abarcará 400 kilómetros de extensión

Nueva estación

Una resolución de ayer del Ministerio de Obras Públicas dió el nombre de Cosme Beccu á la nueva estación á construirse en el kilómetro 21, del ramal al Tigre, vía Victoria, del ferrocarril Central Argentino.

El ingeniero Iturbe

Ayer se ausentó para Santa Fe el administrador general de los ferrocarriles del estado, ingeniero Miguel Iturbe, á quien le fué ofrecido una demostración por parte de los comerciantes é industriales de esa provincia, á fin de agradecerle las mejoras introducidas por él, en los servicios del ferrocarril Central Norte

TERRITORIOS NACIONALES

INFORMACION GENERAL

CHUBUT

EL JEFE DE POLICIA

NOTA DE VECINOS

Se encuentra en esta capital el gobernador del Chubut, señor Alejandro Maíz, en uso de la licencia que se le concedió.

El señor Maíz estuvo ayer en el Ministerio del Interior. Ha manifestado que se ocupará de algunos asuntos administrativos.

Con motivo de denuncias publicadas contra el jefe de policía de aquel territorio, señor Alsda, el gobernador entregó ayer al ministerio una nota con numerosas firmas al pie, en la que se hace presente que ese funcionario cumple correctamente con su deber.

La nota podrá ser auspiciosa para el jefe de policía, pero pensamos que se trata de un mal procedimiento como prueba del buen desempeño del puesto. Su eficacia disminuye cuando se sabe que es el gobernador el portador de la laudatoria para su subalterno. La oficiosidad del acto se está transparentando tanto, que hasta resulta chocante.

Por otra parte, en el Ministerio del Interior se conoce demasiado el procedimiento de las notas firmadas por vecinos aplaudiendo ó pidiendo la reelección de funcionarios y en lo que se refiere á los territorios, son pocos los casos, de veinte años á esta parte, de empleados buenos y muy malos que no hayan tenido esas famosas apologías. Y nuestros lectores saben que en muchas ocasiones han sido los mismos funcionarios, sus subalternos ó sus superiores los tramitadores de estas notas. Se trata de un recurso que con el abuso y mal uso ha dejado de ser eficaz.

Recuérdese sino aquello que pasó en cierto territorio, con motivo de los procederes de un comisario. Se había denunciado que ese señor no cumplía con su deber y á los pocos días se recibía en el ministerio una nota firmada por los principales comerciantes de la localidad, altamente elogiosa para el comisario. Como se comprobara que las denuncias eran realmente exactas, el comisario fué retirado del puesto y se le designó reemplazante; pero en virtud de la nota de marras se interrogó á los que la habían firmado y el que la encabezada dijo: "Sabíamos que el comisario era malo y podemos asegurar que ha hecho cosas peores que las que se le han comprobado, pero él nos pidió que firmáramos la nota y no podíamos negarnos, pues las represalias hubieran sido terribles. En medio del desierto andar mal con la policía es tener la vida en un hilo y los intereses en la calle. Son muchos los que se han arruinado por no acompañar á los funcionarios policiales en estas patriadas".

No afirmamos que éste sea el caso del jefe de policía del Chubut, pero sí hacemos notar que la oficiosidad del gobernador y la nota misma ni quitan ni agregan nada á las denuncias y tampoco van á influir en el concepto que se tenga del funcionario.

Por otra parte, en lo que se refiere á los procederes del jefe de policía mencionado, el Ministerio del Interior tiene sus informadores oficiales y oficiosos, tanto ex gobernadores como empleados mismos del departamento de los cuales, para el caso, puede echar mano en cualquier momento.

El gobernador del Chubut ha pedido publicidad para la nota en cuestión y ella ha sido proporcionada á la prensa, la que en su reconocida hidalguía le da hospitalidad. No olvidemos, sin embargo, que el jefe de policía en cuestión trató de aplicar la ley de defensa social á un corresponsal por haber comunicado que los bandoleros cometían fechorías en la colonia 16 de Octubre y que sólo la sentencia de un juez pudo evitar semejante monstruosidad. El gobernador podría llevar á su jefe de policía el relato del comentario que hasta en el Ministerio del Interior provocó aquella medida policial.

FORMOSA

EL GOBERNADOR

En uso de la licencia que le ha sido acordada, se ha puesto en viaje hacia esta capital, el gobernador de Formosa, señor Silva.

PAMPA CENTRAL

EJERCICIO DE LA FARMACIA

El Departamento Nacional de Higiene autorizó á don Osmán Mendizábal, para que establezca y dirija un botiquín en Anguil.

INSTRUCCION PUBLICA

Conferencia sobre la moda—El profesor Angel Bonfratello dió anoche en la escuela de la calle Libertad y Tucumán la conferencia que anunciamos.

Habló de la moda, sus orígenes y sus trasformaciones, empezando su disertación con una cita de Voltaire, y la siguió tomando en cuenta los efectos que la moda produce en el espíritu de las mujeres. Según el conferenciante, la moda las domina y á ella le rinden todas homenaje, sin excepción.

Se ocupó luego del origen de la moda y citó la opinión de Harr, que dijo ser el objeto de ella ocultar un defecto ó demostrarlo en los demás. Habló de las mujeres que impusieron modas y se especializó con las cortesanas de Grecia. Hizo notar que en el siglo catorce apareció el primer periódico de modas

Al hablar sobre la evolución de la moda tuvo párrafos interesantes y dijo, que en la actualidad, ella no crea nada y se limita á producir la reaparición de estilos que predominaron en otras épocas. Estudió en seguida á la moda en las diversas épocas de la historia de la humanidad, revelando el conferenciante conocimientos vastos sobre el tema.

Terminó, estudiando el momento actual, hablando de las diversas formas de indumentarias. El señor Bonfratello fué muy aplaudido.

Asociación patriótica General San Martín—Los trabajos en que está empeñada la asociación General San Martín, con objeto de donar la bandera de combate al acorazado "Rivadavia" han sido hasta ahora coronados por el más completo éxito

Varios colegios é institutos de enseñanza han hecho entrega de los fondos recolectados entre los alumnos que concurren á ellos.

Han aceptado el cargo de miembros de la asociación, los señores: doctor Estanislao Zebalios, doctor Indalecio Gómez, doctor Juan Garro, doctor Ernesto Bosch, general Gregorio Vélez, y general Luis J. Dellepiane.

Colegio Nacional Central—Mañana, á las 8 a. m., comenzarán los exámenes para los alumnos regulares de segundo año; los permisos de exámenes para los alumnos regulares de tercer año, se expiden desde hoy.

Colegio nacional Domingo Faustino Sarmiento—Hoy, á las 8 de la mañana, empezarán en este establecimiento los exámenes de los alumnos regulares de primero y segundo año.

Liceo Nacional de Señoritas — Hoy darán comienzo en este establecimiento los exámenes para las alumnas libres de todos los años.

TRIBUNALES

EL IMPUESTO A LAS SUCESIONES

Tanto la Sociedad de Beneficencia como la Municipalidad de la Capital están obligadas á pagar el impuesto á las sucesiones de acuerdo con lo que establece la ley 4855.

En el juicio sucesorio de don Juan Battista Rasena, que tramita por el juzgado del doctor Beltrán, secretaría del doctor Gutiérrez, el Consejo Nacional de Educación, se presentó manifestando que el legado hecho á la Sociedad de Beneficencia por el causante, no está exento del pago del impuesto.

El legado hecho por el causante en su cláusula novena del testamento, á favor de la Sociedad de Beneficencia, consiste en la cantidad de cincuenta mil pesos para la construcción de un pabellón en un establecimiento de beneficencia destinado á los pobres.

Alegó el representante del Consejo, que es errónea la interpretación dada, en general; por los tribunales, á las leyes 1420 y 4855, que se refieren más bien á una disposición derogada del artículo 44 incisos 11 y 12, de la vieja ley de educación, y que excede los límites de la facultad interpretativa de los magistrados, porque la ley en este punto no es obscura.

El artículo 1o. de la ley 4855, es amplio é imperativo: "está sujeta á impuesto—dice—toda transmisión de bienes dejados por causa de muerte ó donación"

El apoderado de la Sociedad de Beneficencia sostuvo que el Consejo es una rama de la administración pública que demanda á otra rama como lo es la Sociedad de Beneficencia, que subsiste de asignación del Estado y siendo ambos el fisco no puede darse el caso de que este pleitee contra sí mismo.

Esta última doctrina el juez la considera sin consistencia legal alguna En primer lugar, porque dicha sociedad tiene estatutos y personería jurídica aprobados y concedida por el Poderno nacional, y siendo así, éste no tendría objeto en conceder esa personería á una rama de sí mismo, porque no la necesita. En segundo lugar, la Municipalidad, por ejemplo, cuya carácter oficial es innegable por cuanto es un poder público, contribuye á formar el tesoro escolar con el quince por ciento de sus entradas y rent

Cerro, para ocupar los puestos de auxiliares de la inspección del establecimiento destinado á la elaboración de comestibles con la carne de cerdo decomisada, ubicado en los mataderos de Liniers.

Ferias francas

Insertamos á continuación la nómina de las ventas efectuadas en las ferias francas que funcionaron durante el día de ayer:

Feria de Las Heras y Pueyrredón—Fruta, 5.500 kilos; verdura, 26.300 kilos; factura de cerdo, 520 kilos; id de novillo, 1.020 kilos, id de ternera, 1.470 kilos; id de ovino, 1.280 kilos; carne de cerdo, 50 kilos; pescado 330 kilos, huevos, 2.780 docenas; aves, 640 cabezas; pan, 310 kilos; manteca, 210 kilos; queso, 1.180 kilos; legumbres secas, 3.200 kilos; leche 450 litros.

Feria de San Juan y Castro—Fruta, 8.050 kilos; verdura 23.480 kilos; factura de cerdo 633 kilos; id de novillo, 1.975 kilos; id de ternera, 1.740 kilos; id de ovino 910 kilos; carne de cerdo, 170 kilos, pescado, 400 kilos; huevos, 1.755 docenas; aves, 600 cabezas; pan, 817 kilos; manteca, 100 kilos; queso, 1.140 kilos; legumbres, 2.550 kilos; leche, 1.200 litros.

Feria de Iriarte y Vieytes—Fruta, 7.100 kilos; verdura, 58.200 kilos; factura de cerdo, 809 kilos; id de novillo, 2.820 kilos; id de ternera, 1.850 kilos; id de ovino, 2.160 kilos; carne de cerdo, 600 kilos; pescado, 750 kilos; huevos, 450 docenas, aves, 1.200 cabezas; pan, 1.280 kilos, manteca, 120 kilos; queso, 1.830 kilos, legumbres, 3.200 kilos; leche, 1.200 litros.

Las cloacas portátiles

De acuerdo con el informe suministrado por la administración sanitaria, y sobre la base del cumplimiento estricto de sus indicaciones, la Intendencia autorizó la instalación y uso, en ensayo, de las cloacas portátiles que fueron propuestas para ser aplicadas á las casas en construcción y que no cuentan todavía con el servicio de cloacas comunes.

Sala de autopsias en los mataderos

Ha sido aceptada por la Intendencia la propuesta presentada por el señor Fairotto, para la construcción de una sala de autopsias en los mataderos de Liniers, por la suma de 19.196.91 pesos moneda nacional.

El pavimento de la calle Lima

El departamento de obras públicas de la Municipalidad ha elevado á la Intendencia una nota, en la cual solicita se disponga la suspensión del tráfico en la calle Lima, desde Caseros hasta Brasil, para no entorpecer los trabajos iniciados para la construcción del pavimento de esa sección del municipio.

Inspecciones y análisis químicos

Según una nota presentada á la Intendencia por la oficina química municipal, durante el mes de Octubre último se analizaron en esa oficina 387 muestras de leche, de las cuales 379 resultaron buenas y 8 malas; fueron detenidos 39 lecheros, por expender leche en mal estado secuestrándosele 4 envases en condiciones antihigiénicas y 4 medidas falsas.

En lo que se refiere á inspecciones generales, la misma oficina ha efectuado 1.957 análisis de artículos diversos.

Se han inspeccionado también 64 ferias francas, en las cuales fueron analizados 87.425 litros de leche, resultando en general de buena calidad.

Adoquinado de la calle Estados

Ha sido elevado á consideración de la Intendencia, el pliego de condiciones formulado por el departamento de obras públicas de la Municipalidad, para la licitación que deberá abrirse con el fin de construir el adoquinado á granito de la calle Estados, entre Guttenberg y la avenida Vértiz.

SOCIEDADES Y CIRCULOS

ORFEON ESPAÑOL — La comisión directiva de esta sociedad organiza para el 25 del corriente una gran velada extraordinaria, que con el concurso de las señoritas Panisi, García y los señores Messendaz, Garrigs, Almeda, García y el cuadro y coro social, se efectuará en sus salones, á las 8 de la noche.

El principal atractivo de la velada lo constituirá la representación de la opereta en tres actos "La viuda alegre", con todo el aparato que su argumento requiere.

En uno de los intervalos, el coro que dirige el maestro Rivara, cantará la j.ta "Glorias de Navarra" del maestro Brull.

Terminará la velada con un baile familiar que será amenizado por una gran orquesta

LAGO DI COMO — Patrocinada por el círculo I Giovani Calabresi, se llevará á cabo en este salón el sábado próximo una función dedicada en honor del señor José Iriarte.

Se representará el drama en 4 actos "Sangue siciliano."

CASAL CATALA — El 23 del corriente se efectuará en el teatro Victoria un festival artístico organizado por este centro de cultura

Con el concurso de conocidos artistas se representará el drama "La dida", el cuadro "Joventud" y un acto de concierto por el Orfeó Catalá

LIBERA ITALIA — Esta sociedad italiana de socorros mutuos convoca á sus socios á la asamblea extraordinaria que se efectuará el domingo próximo, á la 1 de la tarde, en su local social

PUERTOS, ADUANAS é IMPUESTOS

La recaudación aduanera—Cifras comparativas

La aduana de la capital recaudó durante el día de ayer, por derecho de importación, almacenaje, eslingaje, sellos y adicionales, la cantidad de pesos 490.769 33 moneda nacional y pesos oro 10.150 74

Desde el 1o de Enero hasta la fecha se han recaudado por los mismos conceptos 145.872.558 38 pesos moneda nacional y 2.847.275 28 pesos oro.

La diferencia en favor de este año es de 8.350.132 27 pesos moneda nacional.

Movimiento del puerto

Durante el día de ayer 22 vapores efectuaron operaciones de carga en el interior del puerto, 20 allian en lanchas y 2 en la rada

En la actualidad hay capacidad en los depósitos fiscales para 55.300 cajones y 80.900 toneladas de mercaderías.

Cargamentos embargados

Por disposición del juez federal, doctor Claros, se trabará embargo sobre los cargamentos que conducen los vapores "Cádiz", "Principe d. Udine" y "Atanco", á los efectos del pago de los correspondientes derechos fiscales

Dragado de los diques

El Poder Ejecutivo dispuso ayer que la dirección de obras hidráulicas haga efectuar el dragado de los diques del puerto de la capital, en los cuales existe un relleno de 41.550 metros cúbicos

El presupuesto respectivo asciende á pesos 29.775 moneda nacional.

Compra de dos vapores

Aprobó ayer el Poder Ejecutivo el contrato celebrado entre la dirección general de Obras Hidráulicas y la compañía depósitos de carbón limitada, en representación de la Norddeutsche Maschinen und Armaturen Fabrik de Bremen, Alemania, para la provisión de dos vapores de carga destinados al transporte de carbón y materiales para las comisiones de estudios y obras del Ministerio de Obras Públicas.

Se ha convenido en el contrato que se abonarán por los dos vapores la cantidad de 135.500 pesos moneda nacional

Boyas luminosas

El Poder Ejecutivo aprobó el contrato celebrado entre la dirección general de obras hidráulicas y el señor Juan Bredius, representante de la Pintsch Patent Ligting Compañía Limitada de Londres, para proveer con destino á los ríos de la Plata, Paraná y Uruguay, la cantidad de 60 boyas luminosas y piezas de repuesto, cuyo monto asciende á 145.322 79 pesos.

Ingeniero para las obras del puerto

El Poder Ejecutivo ha aceptado como ingeniero director técnico de las obras del puerto de la capital, al señor Richard Souloy Oldham, propuesto por la empresa constructora.

CENTROS SOCIALES

LAS PROXIMAS FIESTAS

Funciones, bailes y "matinées"

DIVERSOS PREPARATIVOS

ORFEON ARGENTINO DEL SUR—Continúan con toda actividad los preparativos para el mejor éxito del baile de gala que, en honor del socio honorario, señor Juan B. Collella, efectuará esta sociedad, el sábado próximo, en los salones de la Opera Italiana.

LA RUSTICANA—Anuncia para el sábado próximo, un gran baile familiar que se llevará á cabo en el salón de la Unione e Benevolenza.

UNION HISPANOARGENTINA—Prosiguen con actividad los ensayos de la obra "Un drama nuevo", que será representada en la velada que este centro organizó para el sábado próximo, en el salón de la Giuseppe Garibaldi

MANANTIAL QUE NO SE AGOTA—Dará una función seguida de baile de gala, el 2 de Diciembre próximo, en el salón de la XX Settembre, donde serán representadas las obras "Salvador" y "Entre doctores".

CARAS Y CARETAS—Resolvió ofrecer á sus relaciones y asociados una "matinée" extraordinaria, la que se realizará el 26 del corriente, en el salón de la Unione e Benevolenza.

LA TOSCA—Ofrecerá el próximo domingo una "matinée" extraordinaria, en el salón del Operal Italiani.

LOS LAURELES DE LA PRENSA—Numerosas invitaciones se han puesto en circulación para la "matinée" extraordinaria, que en honor de LA PRENSA, efectuará este centro el domingo próximo en el salón de la Tipográfica Bonaerense

JUVENTUD RESPETUOSA — Organiza para el domingo próximo, una "turrée" á efectuarse en el salón Villa Crespo.

TOME Y TRAIGA —Se activan los preparativos para la "matinée" que dará el domingo próximo, en el salón de la Sociedad Italiana, en honor de la sociedad Los Reos del Dia

CULTO CATOLICO

Iglesia catedral—Iglesia de San Nicolás de Bari—Por la Virgen de la Piedad—Sociedad del Vía Crucis Perpetuo — Capilla de San Roque — Peregrinación á Luján — Iglesia de San Francisco — Colocación de una piedra fundamental — Cultos del día.

En la iglesia metropolitana se oficiarán misas el domingo próximo, á todas horas, desde las 7 de la mañana hasta la 1 de la tarde

A las 9, la misa será cantada.

—En la iglesia de San Nicolás de Bari, continúa celebrándose el ejercicio del mes de las flores, dedicado á la Virgen María.

Hoy, se hará, á las 9 de la mañana, un sermón alusivo, á cargo del presbítero Francisco Reverter, cura rector de San Cristóbal.

Terminará el 8 de Diciembre próximo, fiesta de la Inmaculada Concepción, de acuerdo con el siguiente programa de cultos:

A las 8 30 de la mañana misa de comunión general, oficiada por el canónigo honorario Marcial Alvarez, y en seguida, exposición; á las 5 de la tarde, rosario, sermón por el presbítero doctor Andrés Calcagno, bendición con el Santísimo, por monseñor Elazaurdia y canto de Adiós á la Virgen.

—Mañana se dará comienzo, en la iglesia de Nuestra Señora de La Piedad, al rezo de la novena en honor de la titular, con misa cantada, á las 9 de la mañana.

—En el templo de San Francisco, la sociedad del Vía Crucis Perpetuo, celebrará el lunes próximo, á las 5 de la tarde, su ejercicio acostumbrado.

—El domingo próximo, á las 10 de la mañana, se celebrará en la capilla de San Roque, una misa cantada, en alemán, después de la cual el religioso redentorista, José Johannemann, predicará el sermón de circunstancias, en el mismo idioma

—La peregrinación parroquial de Guadalupe (Las Heras), al santuario de Nuestra Señora de Luján, anunciada para el 29 del corriente, ha sido anticipada y se realizará el domingo próximo.

El tren expreso saldrá de la estación del Oeste, á las 6.30 de la mañana y regresará de la estación Basílica, á las 3 30 de la tarde, para hallarse en esta capital á las 5.

—Hoy á las 9 de la mañana, predicará el padre Gabriel Emilio Cuello, en el templo de San Francisco, la plática de circunstancias, del ejercicio del mes de María.

—El domingo próximo, á las 4 30 de la tarde, se efectuará la ceremonia de la colocación de la piedra fundamental del nuevo edificio para el Asilo Dulce Nombre de Jesús, en los terrenos donados por su actual presidenta, señora Elena Torres de Muñiz, situados en la calle Independencia números 3053 al 57 y calle Urquiza 758 al 82

El costo total de la obra, ha sido presupuesto en la cantidad de pesos 400.000 moneda nacional.

La bendición estará á cargo del arzobispo, doctor Espinosa y serán padrinos, la señora Mercedes Baudrix de Unsué y el doctor Luis Ortiz Basualdo

—Apostolado de la Oración — Noviembre 16—Santos Rufino, Marcos y Valerio, mártires

—Cuarenta horas—Iglesia del Espíritu Santo.

INFORMACIONES UTILES

CALENDARIO

Calendario gregoriano — Noviembre 16—Festividad católica — Santos Rufino, Marcos y Valerio

Id ortodoxo — 3 de Noviembre — René

Id israelita — 25 de Heavan de 5671.

Id mahometano — 24 de Dzoul-eadel de 1329.

HACE 40 AÑOS

16 de Noviembre de 1872—LA PRENSA reproduce del "Times", un extracto de la ley de propiedad literaria, promulgada por el sultán de Turquía.

Dice, en una noticia, que ante el Superior Tribunal de Justicia, habían rendido examen de abogado, con notas de sobresaliente, los señores Pedro Goyena y Aristóbulo del Valle.

FECHAS HISTORICAS

16 de Noviembre

1810 Fundación de Curuzú Cuatiá — Es fundado este pueblo, en la provincia de Corrientes.

1814—Distinción — Se decreta una distinción para los vencedores del Valle de la Florida, á las órdenes de Alcnales

1860 — Asesinato de Virasoro—Don Cayetano Virasoro, gobernador de San Juan, es alevosamente asesinado

1869 — Extradición de criminales—Se firma un tratado de extradición de criminales, entre la República Argentina y el Brasil.

BOLETIN DEL DIA

servicio general de correspondencia

Se despachará correspondencia

Hoy, á las 10 a. m., para los puertos del Sur, en el "Camarones", y á las 2 p. m., para Brasil y Europa, en el "Lahia", (sin alcance), el 17, á las 8 p. m., para Brasil y Europa, en el "Oriana", y á las 8 a. m., para Brasil y Europa, en el "Magellán" (sin alcance), y el 18 á las 8 a. m., para Río Janeiro, Dakar y Europa, en el "P. Mafalda" (sin alcance), y á las 2 p. m., para Brasil y Europa, en el "Zeelandia" (sin alcance)

—Se distribuirá correspondencia:

Mañana de Europa y Brasil, en los vapores "Taormina" y "Sardegna", con fechas hasta el 31 de Octubre, y del Pacífico, en el "Oriana", con fechas hasta el 7 de Noviembre; y el 18, de Europa y Brasil, en los vapores "Amazón" y "Cordova", con fechas hasta el 29 de Octubre

Multa por infracción sanitaria

El Departamento Nacional de Higiene impuso una multa de 100 pesos al farmacéutico Miguel Scarnatti, de la calle Garay 1100, por expender en su farmacia, un específico cuya venta no fué autorizada por dicha repartición.

Remisión de placas de vacuna

Durante el día de ayer el Departamento Nacional de Higiene hizo la siguiente remisión de placas de vacuna:

Al consejo de higiene de Córdoba, 500 placas; al de Salta, 300; á la Asistencia Pública de Rosario de Santa Fe, 1.000; á la de Tucumán, 600; á los vacunadores nacionales destacados en la provincia de San Luis, 500; al de Posadas (Misiones), 200; á varios, 26.

Lotería de Beneficencia Nacional

En el sorteo de la lotería efectuado ayer, resultaron agraciados con los premios mayres. hasta 1.000 pesos inclusive, los siguientes números:

Con 120.000 pesos, 15.837; con 25.000 15.522; con 10.000, 3.034; con 10.000, 7.577, con 5.000, 23.494, 4055, 2802, con 2.000 pesos, 2307, 14507, 22310, 15488, 16192, 5302 y con 1.000, 5382, 22301, 14789, 6704 1516, 13705, 7713, 6224, 14773, 16803, 22754, 6324 17217 y 9517.

BOLSA, BANCA Y NEGOCIOS

LAS OPERACIONES DE AYER

El valor de $ 100 oro en la Caja de Conversión es de 227.27 moneda nacional.

1 argentino (5 $ oro) vale	$	11.36 m|n.
1 peso moneda nacional vale	"	0.44 oro
1 libra esterlina (5.04 pesos oro)	"	11.45 m|n.
1 moneda de 20 francos (4 $ oro)	"	9.00 "
1 olfonsino (4 $ oro)	"	11.36 "
100 liras (20 $ oro)	"	45.45 "
100 marcos ($ 24.70 oro)	"	56.13 "

NEGOCIOS DE TITULOS

Los negocios de títulos fueron variados y se hicieron con animación y algunos por buenas cantidades En los precios hubo alternativas de alza y baja, por lo cual puede considerarse dudosa el mercado.

Las cédulas nacionales H subieron 10 centavos, de 103.90 á 104, y la serie J subió un punto, de 99.50 á 100.50 El 6 por ciento de Buenos Aires, tercera serie, subió 30 centavos, de 94 á 94.20 Las obligaciones de la Compañía de Electricidad de la Provincia de Buenos Aires, bajaron 5 puntos, de 99 á 94 Las acciones de los Quebrachales Fusionados bajaron 50 centavos, de 42.70 á 42.20 Las del Banco del Comercio subieron 70 centavos, de 24.30 á 25 Los certificados de 40 por ciento del Banco de Galicia bajaron 2 puntos de 74 á 72 Los de 20 por ciento del Banco Español bajaron 50 centavos, de 67.50 á 67. Las acciones de Catalinas bajaron 5 centavos, de 14 á 13.95. Las de la Sociedad General Pobladora subieron 70 centavos, de 37.50 á 38.20

PRIMERA RUEDA

Cédula argentina, contado, 406.200 pesos á 101 Para hoy, pesos 131.000 á 101, y 10.000 á 101.10 Total 141.00 pesos

Serie H, contado pesos 7.000 á 101

Serie J, para hoy, $ 5.000 á 100.50

Serie K, contado, pesos 31.000 á 99.70, Seis por ciento de Buenos Aires, tercera serie, contado, pesos 30.155 á 94.10 y 58.000 á 94.20 Total pesos 88.150

Cinco por ciento argentino, contado, pesos 6.000 á 96.50.

Bonos hipotecarios del Banco de la Provincia, contado, pesos 10.000 á 95

Acciones de los Quebrachales Fusionados, contado, 600 á 43, y 100 á 43.20. Total 700. Para fin de mes, 200 á 43.50.

Acciones preferidas de la Cervecería Palermo, contado, 50 á 105.

Acciones del Banco del Comercio, contado, 500 á 24.50; 600 á 24.70 y 500 á 25. Total pesos 1.600.

Certificados de 15 por ciento del Banco de Galicia, contado, 200 á 43

Acciones del Banco Francés, contado, 45 á 167.

Acciones del Banco Español, contado, 200 á 202. Para hoy, 150 á 202.

Acciones de Catalinas, contado, 300 á 14. Para fin de mes, 300 á 14.10; 600 á 14; 100 á 13.90, y 800 á 14. Total 1.800.

SEGUNDA RUEDA

Cédula argentina, para hoy, 64.000 pesos á 101; 17.450 á 100.90; 18.950 á 101; 11.500 á 100.90; 10.000 á 101; 262.100 á 100.00, y 10.000 á 101 Total pesos 495.000

Serie J, para hoy, pesos 10.000 á 100.50.

Serie K, para hoy, pesos 3.000 á 99.50; 7.600 á 99.70, y 1.000 á 90.20. Total pesos 11.600.

Conversión de cédulas provinciales de 2 y 3 1/2 por ciento, para hoy, pesos 30.800 á 73.

Obligaciones de la Compañía de Electricidad de la Provincia de Buenos Aires, para hoy, 1 á 94.

Acciones de La Edificadora, para hoy 190 á 142.

Acciones del Banco del Comercio, para hoy, 500 á 25. Para fin de mes, 600 á 25; 100 á 25.20, y 100 á 25. Total 800 Para fin de Diciembre, 400 á 25.40.

Certificados de 40 por ciento del Banco de Galicia, para hoy, 200 á 72

Certificados del 20 por ciento del Banco Español, para hoy, 226 á 67

Acciones de Catalinas, para hoy 100 á 13.95 Para fin de mes, 1.700 á 14

Acciones de la Sociedad General Pobladora, para hoy, 100 á 37.50; 100 á 37.80; 100 á 37.90, y 200 á 38.20 Total 500 Para fin de mes, 300 á 37.60; 100 á 37.80; 100 á 38, 200 á 38.20, y 100 á 38.50. Total 700.

LETRAS Y CAMBIOS

Faltan negocios de cambio por no tener importancia las letras ofrecidas. Los Bancos no tienen interés en su compra Los tipos de afirman.

La cotización del día fué: letras á 90 días, sobre Londres de 48 11|32 á 48 5/8; sobre París, á 5.07; sobre Amberes, á 5.11; sobre Hamburgo, á 4.12; y sobre Río de Janeiro, á 14.900 reis por libra esterlina

Cambio bancario, á 90 días, pago en oro:

BANCOS	Inglaterra	Francia	Alemania	Italia	Rusia
Nación	48 1,16	5.04	4.10	5.06	5.46
Londres	48	5.03	4.09	—	—
Provincia	48 1/8	5.04 1/2	4.11	5.05 1/2	5.46
Italia	47 7/8	5.04	4.08	5.06 3/4	5.46
Español	48 3/32	5.04	4.11 1/2	5.07	5.43
Alemán	48 1/8	5.04	4.11	5.08	5.46
Anglo A	48 1/16	5.04	4.10 1/2	5.08	5.47
Galicia	47 1,16	5.03 1/2	4.10	5.07	5.47
Francés	47 7/8	5.04	4.08	5.05	5.46

Los tipos de cambio anotados en el cuadro adjunto son suministrados por los respectivos Bancos

Por scable se gira á 47 15|32 sobre Londres, y á 4.07 1/2 sobre París

El Banco de la Nación gira en pequeñas letras á la vista, sobre Inglaterra, á 47 1/2; sobre Francia, á 4.98 1/2; sobre Bélgica, á 5.01 1/2, sobre Alemania, á 4.95 1/2; sobre Italia, á 5.02 1/2, y sobre España, á 5.41.

DESCUENTO BANCARIO

En los descuentos de pagarés de comercio se cobra de 7 3/4 á 8 por ciento al año, y 8 por ciento en las letras de particulares, con buena demanda

BANCO DEL COMERCIO

En su nuevo edificio de la calle San Martín, celebró ayer el Banco del Comercio su asamblea general ordinaria de accionistas, en que dió cuenta el directorio de la memoria y del balance por el duodécimo ejercicio, vencido el 30 de Septiembre, que se aprobaron

Las utilidades líquidas del año social figuran por pesos 429.199 46, de que se tomarán pesos 378.828 80 para repartir pesos 1 60 de dividendo á 230.753 acciones, 0.50 á 19.247 certificados de acciones.

Fueron elegidos directores titulares los señores Luis Balbiene, Luis Ortiz Basualdo, Hugo von Bernard y José A. Villalonga; suplentes los señores Guillermo Behr, Augusto J. Martín, José María Rosa (hijo), y Martín M. Llavallol; síndico titular señor Horacio Randle y suplente señor Amancio N. Williams.

CAJA DE CONVERSION

Movimiento del día: entrada, pesos 3.067 96, y salida pesos 510 874 56 La existencia en caja es de 190 212 190 66

En Banco de Londres retiró del depósito 100 000 libras esterlinas.

VALOR DE LA PROPIEDAD

LOS REMATES DE AYER

BRAVO BARROS Y Cía

Han vendido ayer en remate los campos del antiguo establecimiento "El Central" en el partido de G. Pinto, á 10 cuadradas de la estación Pazos Kanki del F. C. O y á dos leguas al Oeste de General Pinto, lindando con los señores Enrique Brown, herederos de Andiarena y J. R. de Abbot, divididos en fracciones de 100 á 25 hectáreas, á precios que varían entre $ 230 y $ 340 la hectárea, en la siguiente forma:

600 hectáreas á razón de $ 340 la hectárea. Total $ 204.0000, Compradores, señores S. Delano Stevenson y J. D. Milburn.

200 hectáreas á $ 305 la hectárea. Total $ 61.000. Compradores, señores José Coratti é hijo.

200 hectáreas á $ 300 la hectárea. Total $ 60.000. Comprador, señor Emilio Merbilhaa.

200 hectáreas á $ 290 la hectárea. Total $ 58.000. Comprador, señor Juan Ruloihall.

323 hectáreas, 16 áreas, 70 centiáreas á $ 280 la hectárea. Total $ 90.486 76. Comprador, señor Rafael Estévez.

200 hectáreas á $ 270 la hectárea. Total $ 54.000. Compradores, señores L. y Pablo Courreges, hijo.

200 hectáreas á $ 260 la hectárea. Total $ 52.000. Comprador, señor Luis Lariguet, hijo.

400 hectáreas á $ 250 la hectárea Total, $ 100.000. Compradores, señores L. y P. Courreges.

200 hectáreas á $ 240 la hectárea. Total $ 48.000. Comprador, señor Luis Lariguet, hijo.

179 hectáreas, 89 áreas, 36 centiáreas á $ 230 la hectárea. Total $ 41 375 82 Comprador, señor James Sidav

Promedio: $ 254 44 la hectárea.

El importe total de esta venta asciende á la cantidad de $ 768 862 28

PUBLIO C. MASSINI Y Cía

En Florencio Varela F. C. S., á cinco cuadras de la estación del ferrocarril con frente á la calle Monteagudo, bulevar Independencia, Constitución, Alvear y Mercedes, Santa Catalina y Alberti, se vendieron 53 lotes, obteniéndose de $ 12 á 16 la mensualidad, promedio $ 14 por mes el lote, pagaderos los terrenos en 80 meses sin interés, importe $ 91.900. Compradores, señores A. Balardó, Mauricio Mulhaman (varios lotes), José F. Arguibay (varios lotes), E. Capurro, Antonio Inzins, O. Arangue, Vicente Dibar, Francisco M. Rodríguez-Juan F. Aparicio, Esteban Ricordi, Felipe Mastengo, Esteban Cierra, Joaquín de la Peña, Eusebio Crespo, Juan A. de la Rocca, Pilar Alvarez, Fermín Etcheverreitem, Pablo Rivera, Enrique Maestronardi, Joaquín Rodríguez y Vázquez, Anastacio Bouchardi, Felipe Botte, Antonio Leonardi, Juan Antonio Levalois, Pedro Llanos, Ramón Suárez, Manuel Martínez, Nepomuseno Andrade, Ludovico Ferrari y muchos otros

Judicial. Propiedad calle Lima 148 al 156, entre Victoria y Alsina Terreno de 13 metros 423 milímetros de frente al Oeste por 25 metros 867 milímetros de fondo ó sea 481.03 metros cuadrados, edificio antiguo, en pesos 180.000 moneda legal, que equivale á $ 298.99 el metro cuadrado. Compradores, señores Herminio Eiriz y Hno.

Casa Humberto I 1092 al 1094 entre Bernardo de Irigoyen y Lima, propiedad de altos y bajos, compuesta de 11 habitaciones y dependencias, en terreno de 7.10 metros de frente por 17.90 de fondo, ó sean 97.10 metros cuadrados, en $ 39.800. Compradora, señora Luisa de Sanguinetti.

Estas ventas suman en conjunto la cantidad de $ 291 000 moneda nacional.

ADOLFO BULLRICH Y Cía

Realizaron el remate del establecimiento "La Marianita" en el partido del Monte, distante 20 cuadras de la estación Zenón Videla Dorna F. C. S., compuesto de una superficie total de 999 90 63 hectáreas, lindando al NE. con Zenón Videla Dorna, al SE. con Rodolfo Peña, al SO con Miguel Iparraguirre y el río Salado, y al NO. con Margarita Althabe. José y Pascual Althabe y María Althabe, al precio de $ 330 moneda nacional la hectárea, ascendiendo el total de la venta á pesos 329.964.33 moneda nacional, siendo comprador, el señor Vicente R. Peralta Alvear.

ARTURO ETCHEGARAY

Este martillero ha vendido judicialmente la casa que tenía anunciada con base de $ 83.316.12, calle Paraguay 1858 con una superficie de metros cuadrados 371.04 en $ 102.000 moneda nacional, sale el metro cuadrado, á $ 274.26 moneda nacional Comprador, señor Ignacio Cáride Massini.

REGISTRO DE LA PROPIEDAD. INFORMACIONES OFICIALES

Fincas vendidas é inscriptas en el registro de la propiedad el día 14 de Noviembre de 1911.

Avenida Alvear 2256, 11.95 por 77.94 pesos, 124.200, edificado.

Andrés Lamas, entre Médanos y Jonte, lote 11, manzana D, 8.66 por 29.40, en 2.715.20 pesos.

Andrés Lamas, entre Médanos y Jonte, lote 12, manzana O, 8.66 por 29.40, en 2.715,20 pesos

Andrés Lamas, entre Médanos y Jonte, lote 13, manzana D, 8.66 por 29.40, en 2.715.20 pesos.

Amenábar, entre Arredondo y Olaguer, 15.94 por 36.37, en 20.830.40 pesos

Andes, 960, m. c 297.95; Andes 974, m. c 182.82; Andes 944, m. c 704.27. Todo en 298.306 pesos, edificado.

Arenales 2240, 8.66 por 27.60, en pesos 110.000, edificado

Argerich 235, 10 por 24.65, en 23.000 pesos, edificado.

Bolivia, entre Melincue y Nazarre, lote 38, 8.70 por 24.24, en 4.218.97 pesos

Bompland, entre Guayanas y Cabrera, lote 29, manzana 6, 8.66 por 33.40, en 11.800 pesos.

Cabrera 3661, 8.66 por 53.02, en pesos 37.000 edificado

Carlos Calvo, 1398 al 1400, esquina San José 1008 al 28, 8 por 27.20, en 150.000 pesos, edificado.

Castro, 2131, 8.66 por 38.62, en pesos 12.000, edificado.

Cervantes, esquina Bacacay, lotes 1, A, 1, C, y 1 B, manzana 6, 16 por 25.98, en 6.500 pesos

Cevallos, 947. Mide en el frente 7.36, 5.19, en el contrafrente por 56.28 en 45.000 pesos, edificado

Colonia entre Alcorta y Tupungato, lote 23, manzana 15, 8.66 por 60.70, lote 24, manzana 15, 8.66 por 59.98. Todo en 28.237.70 pesos

Convención, 3477, 8.66 por 30.50, en 17.000 pesos, edificado

Coronel Díaz, 363 al 65, 9.83 por 31.80, en 115.000 pesos, edificado

Cokrane, esquina Caracas, lote 14, manzana 58 Mide en los costados 4.40, 14.14 por 18.40 y 8.66, con una ochava de 6 metros cuadrados, en 2.240 pesos

Crámer 2024, 12.99 por 27.88, en pesos 56.000, edificado

Directorio 473, 8.56 por 29.93, en pesos 14.500, edificado.

Entre Ríos, 1502 al 22, esquina Patón 785, 30.70 por 27.40, en 12.000 pesos, edificado. (10 avas partes indivisas)

Esperanza esquina San Matías, lote 1, manzana 32, 12.99 por 29.63, en pesos 5.800

Franco, entre Zamudio y Caracas, lotes 32 y 33, manzana 50, 17.32 por 41.56, en 9.920 pesos

García del Río, entre Estomba y Tronador lotes 4 y 5, manzana 12, manzana 127, 17.32 por 43.69, en 9.072 pesos

General Paz, 2346 al 2052 13.55 por 43.30, en pesos 46.500, edificado

Guanacache, 1646, 8.66 por 44.57, en 8.000 pesos edificado

Gutemberg entre Dorrego y Fitz Roy lotes 27 y 28, 17.32 por 47.83, en 35.200 pesos

Hernandarias, 1315 al 17, 8.66 por 10.39, en 11.250 pesos, edificado

Honduras 1161 al 1163, 8.66 por 30.53 en 18.500 pesos, edificado

Lope de Vega, esquina Balgorria, lote 5, manzana G, 29.08 por 72.11, en pesos 27.201

Manuela Pedraza entre Golodrero y Caldevilla, lote 24 manzana D, 8.66 por 45.67, en 1.318.37 pesos.

Milton 316 á 70 por 21.65, en 9.460 pesos, edificado

Milton entre Bacacay y Saracbaga, lotes 36 C, manzana 9, 8.66 por 21.65, en 1.480 pesos

Miralla entre Alberti y Junta, lote 16, manzana 15 8.66 por 26.82, en pesos 1.000

Monte Egmont entre Esperanza y Bahía Blanca, lotes 17 y 18, manzana 16, 17.32 por 59.85, en 8.000 pesos

Muratura esquina Calderón, lote 3, manzana K, 15.83 17.17, en 3.440 pesos

Nueva York, entre Terrada y Condarco, lote 8, manzana D, 8.66 por 59.98, en 1.662 pesos

Olleros 3.06 8.66 por 30.31, en 16.000 pesos edificado

Orán, entre Indio y Miranda, lotes 25 a, 30, manzana 46, 51.06 por 33.98, en 8.000 pesos

Pacheco entre Pampa y Echeverría, lote 12, manzana E, 8.66 por 17.95, en 3.000 pesos

Paraguay 2169 9.66, 8.66 por 38.36, en 68.000 pesos edificado

Paramatbo esquina Monte Dinero, lote 1, manzana J, 17.32 por 8.66 en 1.440 pesos

Pasco 824 8.66 por 35.94, en 33.250 pesos edificado

Paysandú esquina Cuchacucha, lote 1, manzana P, 17.40 por 31, en pesos 3.574.29

Pedernera entre Santander y Avelino Díaz, lote 4, manzana C, 8.66 por 30.31 en 2.537 pesos

Pilar entre Schmidel y Emilio Castro lote 25, manzana G, 8.66 por 37.91, en 2.000 pesos

Pola, esquina Ercilla, lotes 11 al 15 manzana 46 43.35 por 30.01 en pesos 10.407.42 pesos

Provincias Unidas 6802 al 6806 52.35 por 121.24 en 65.000 pesos, edificado

Pueyrredón 949 9.99 por 37.24, en pesos 168.000, edificado.

Pueyrredón 848, 8.66 por 42, en pesos 37.000, edificado.

Rivera Indarte entre Monte y Junta, lote 26, manzana J, 8.66 por 49.25, en 9.000 pesos.

Rojas esquina Tramway, lote 2, manzana C, m. c. 336.43, en 16.856.55 pesos.

San Eduardo esquina Argerich, parte de los lotes 4 y 5, manzana P, 9.95 por 24.05 en 6.730 pesos.

San Fernando entre Pizarro y Schmidel, lote 33, manzana D, 7.80 por 32.07, Pizarro entre San Fernando y Jachal, lote 28, manzana D, 6.93 por 26.76. Todo en 3.760 pesos

Sapaleri entre Vírgenes y Dungenes, lote 17, manzana D, 8.66 por 15.15, en 9.900 pesos.

Sarachaga esquina Milton, lotes 35 y 36, manzana 9, 21.65 por 12.99, en 2.825 pesos

Segui entre Monte Dinero y Maldonado, lote 9, manzana K, 8.66 por 47.92, en 8.400 pesos.

Segui entre Monte Dinero y Maldonado, lote 14, manzana K, 8.66 por 15, en 1.280 pesos.

Suipacha 772, 7.46 por 30.31 en pesos 120.000, edificado.

Tequendama, lotes 12 y 13, manzana 361, 17.32 por 41.20, en 6.000 pesos

Vernet entre Doblas y Viel, lote 7, manzana D, 8.66 por 42.60, en 2.785 pesos

Vidola Castillo entre Tandil y Directorio, lotes 10 y 11, manzana 35, 20 por 43.02, en 6.300 pesos.

Viamonte 1373 y 75, 7.56 por 27.72, en 120.000 pesos, edificado.

Villela entre O'Higgins, y vía del F. C. C. A., lote 3, manzana 33, 8.66 por 33.15, en 6.500 pesos.

Yerbal entre Echenagucia y Dupuy, lote 4, manzana 12, 17.32 por 90.25, en 5.200 pesos

Zubiría 810, 8.66 por 21.61, en pesos 14.250, edificado

Total de fincas vendidas inscriptas 87, en 2.155.843.25 pesos

Gobernaciones Nacionales

CHACO

Colonia General Vedia, H. 3.767, A 57, C. 30, en 65.932.56 pesos.

PAMPA

Colonia San Antonio, sección 2a, fracción D, lote 22, chacras 20, 21, 22, 33 y 34, 31, 32, 43, 54 y 55, H 276, A 9, en 101.923.60 pesos

Colonia Alta Italia, solar G, manzana 19 40 por 30, manzana 20, solar K, L 50 por 40, manzana 36, solar D, manzana 36, 30 por 40, solar A 40 por 30, manzana 31, solar B, 20 por 40, lote 1.20 del 17 Fracciones A, B, C y D, de la quinta 14, H 22, A. 8. Todo en 8.753.60 pesos.

PRODUCTOS AGROPECUARIOS

MERCADO DE CEREALES A TERMINO

Primera rueda

Trigo—Enero, 200 toneladas, á pesos 7.80, dársena, 200 á 7.71; 200 á 7.72, 200 á 7.75, 200 á 7.74; y 200 á 7.75. Total 1.200

Lino—Enero, 200 toneladas á pesos 14.23, dársena, y 400 á 14.25. Total 600

Febrero, 700 toneladas á pesos 13.90, dársena

Avena—Febrero, 200 toneladas, á pesos 5.35, dársena.

Segunda rueda

Trigo—Febrero, 200 toneladas, á pesos 7.78, dársena

Lino—Enero, 200 toneladas, á pesos 14.78, dársena, y 300 á pesos 14.20. Total 500

Febrero — 200 toneladas, á $ 13.83, dársena

Avena—Febrero, 400 toneladas, á pesos 5.35, dársena, y 200 á pesos 5.37 Total 600

PRECIOS DE AJUSTE

Trigo—Noviembre, pesos 0.30; Diciembre, pesos 0.15; Enero, pesos 8, y Febrero pesos 7.80, dársena, y pesos 7.70, Bahía Blanca

Maíz—Noviemb

	Ovejas		
animal.	á $	8.00	Alchourrón é h.
"	"	8.00	A. Marraspín
"	"	8.80	Thompson y Ca.
"	"	8.80	P. y A. Lanusse
"	"	9.50	Santamarina é h.
"	"	7.80	B. y Ferrazini
	Ovejas peladas		
animal.	á $	8.20	E. Bonifacio
"	"	11.00	Méndez Hns. y Ca.
"	"	10.00	"
"	"	7.20	"
"	"	7.00	"
"	"	8.00	I. Gofi é hijos
"	"	8.00	J. Chapar y Ca.
"	"	7.50	M. Silvano
"	"	5.50	"
"	"	8.00	"
"	"	6.30	P. y A. Lanusse
"	"	7.00	Bellocq é Hita
"	"	5 70	Salaberry y B.
"	"	8 80	"
"	"	8 20	"
"	"	9.20	"
"	"	6.60	"
animal.	á $	8 50	P. Estrugamóu
"	"	10 70	Onagoity, P. y Ca.
"	"	5.80	"
"	"	5.80	"
	Borregos		
animal.	á $	8.10	Thompson y Ca.
	Borregos pelados		
animal.	á $	3.30	P. y A. Lanusse
"	"	6.00	Bellocq é Hita
"	"	4.80	"
"	"	6.00	"
"	"	6 50	Salaberry y B.
	Corderos		
animal.	á $	5.20	E. Bonifacio
"	"	8 30	"
"	"	6.50	Alchourrón é hijo
"	"	6.50	"
"	"	5.50	Thompson y Ca.
"	"	5.00	I. Gofi é hijos
"	"	5 50	"
"	"	7 20	J. Chapar y Ca.
"	"	5 80	"
"	"	5 50	M. Silvano
"	"	5 20	"
"	"	4 00	"
"	"	3 50	"
"	"	6 00	P. y A. Lanusse
"	"	5 20	"
"	"	3 30	"
"	"	6.00	Luro Hnos
"	"	6.00	M. de Hoz Hnos.
"	"	5 20	"
"	"	5 80	B. y Ferrazini
"	"	4 50	Ojea, García y Ca
"	"	3 60	"
"	"	5 80	Bellocq é Hita
"	"	5 60	Salaberry y B
"	"	3 60	"
"	"	7 00	"
"	"	5 80	"
"	"	3 30	"
"	"	7 00	C. de Hacendados
"	"	5 00	N. Pagés
"	"	3.60	"
"	"	5.00	P. Estrugamóu
"	"	5.00	"
"	"	4 70	Onagoity, P. y Ca.

Del interior

PLAZA DEL ROSARIO

El trigo estuvo sin cambio el disponible, y algo más sostenido para fechas, especialmente para Enero

Se cotizó para el consumo y Brasil, á pesos 5.20, con base de 80 kilos; de exportación á 8.90 y 8.70.

El lino estuvo algo más sostenido.

En maíz el disponible estuvo algo más firme, y sin variación para Mayo.

El lino de 4 por ciento, disponible, á pesos 14.80; para Enero á 15.85 y 15.90, para Febrero, á 13.40 y 13 45.

El maíz disponible á $ 9, para Mayo, á 5.35.

La pizarra señaló: trigo, á $ 8 85; lino, á 14.70; maíz, á 8.80

En el mercado á término fueron anotadas las siguientes operaciones: 100 toneladas de lino para Enero, á $ 13 90; 100 toneladas para Febrero, á 13.40; 100 toneladas de lino, para Marzo, á pesos 13.30.

Ventas de hacienda

ANTONIO OYARZABAL

Resultado del remate efectuado en la cabaña "La Reconquista" los días 11 y 12 de Noviembre:

Toros desde $ 1.400 hasta 450, promedio, $ 915.32; vacas, plantel al corte, desde $ 700 hasta 300, promedio, lo que pisa, 410.48; vaquillonas, plantel dos años, desde $ 500 hasta 300, promedio, 457.61; vacas rodeo general al corte, desde 186 hasta 60, promedio, lo que pisa, 95.67; vaquillonas de año rodeo general, desde 210, promedio, 210, novillitos de año y dos años, desde 67, promedio, 67; toros usados á campo, desde 350 hasta 250, promedio 295.83

Lanar—Ovejas plantel al corte, desde $ 105 hasta 50, promedio, lo que pisa, 74.88; carneros plantel, desde 250 hasta 60, promedio, 145.22; majada chica al corte, desde 12.50, promedio, lo que pisa, 12.50.

Yeguarizo—Potros mestizos Russo, 3 años, desde $ 250 hasta 140, promedio, 153.75; yeguas con potrillo al pie, desde 220 hasta 120, promedio, lo que pisa, 165; potrancas dos años, desde 176, promedio, 176; caballos de silla, desde 550 hasta 170, promedio, 233.33; padrillo usado, 350, promedio, 350

Hacienda de otra procedencia—Ovejas Lincoln al corte, desde $ 9 á 6.50, promedio, lo que pisa, 7.66; borregas dos dientes, $ 8, promedio, 8; vacas mestiza Durham, al corte, desde $ 74 á 65, promedio, lo que pisa, 65 64

Total vendido, $ 320 412 moneda nacional

CARNODER Y SARRACINO

Resultado de su 50 remate feria efectuado el domingo 12 del actual, en Lobos:

Novillos especiales en clase y estado, á $ 110.50 y 116 50, novillos 3 y 4 años para invernada, desde 72.50 á 82, novillos 2 á 3 años, para invernada, desde 68 á 76, vacas gordas, desde 50 á 62 50, vacas carne gorda, desde 40 á 48, bueyes gordos y especiales, desde 82 á 111 50, bueyes de trabajo, desde 69 á 80 50; novillitos y terneros, desde 25 á 52; vaquillonas gordas, desde 39 á 48 50, vacas con cría, lo que pisa, desde 20 á 36.50; vacas para invernada desde 25 á 38, vacunos a, corte, desde 14 á 26 50

Total de las ventas, $ 106 453 50 moneda nacional

NOTICIAS MARITIMAS

VAPORES ESPERADOS — MES DE NOVIEMBRE

Nombre	Bandera	Fecha	Procedencia
Mincola	inglesa	18	Nueva York
E. Grange	inglesa	16	Londres
x Cádiz	española	18	Barcelona
Elbe	alemana	15	Amberes
x Orduña	inglesa	18	Cádiz (Mº)
Rahrenfeld	alemana	15	Génova
H. Brac	inglesa	17	Londres
x Taormina	italiana	17	Génova
Harmodius	inglesa	17	Liverpool
Zillah	inglesa	17	Londres
x Sardegna	italiana	18	Génova
Brittany	inglesa	18	Liverpool
A. Troude	francesa	18	Dunkerque
x Cordova	italiana	18	Génova
Wittenberg	alemana	18	Bremen
x Amazón	inglesa	18	Southampton
x R. Elena	italiana	19	Génova
x Italie	francesa	20	Marsella
Entre Ríos	alemana	0	Liverpool
Higland Laird	inglesa	20	Hamburgo
Ryniand	holandesa	20	Amsterdam
C. Mac Inyre	inglesa	20	Calcuta
A. Johnson	sueca	21	Gothenburg
x Algerie	francesa	23	Marsella
x Savoia	italiana	21	Génova
K. Wilhelm	alemana	21	Hamburgo
Mary	inglesa	21	New York
Menzell	alemana	21	Amberes

VAPORES A SALIR — MES DE NOVIEMBRE

Nombre	Bandera	Fecha	Destino
Maasland	holandesa	16	Amsterdam
x Laura	austriaca	15	Trieste
x Camarones	argentina	16	P. del Sur
x Magellan	francesa	17	Burdeos
H. Pride	francesa	17	Londres
Vandyck	inglesa	17	Liverpool
Hallamshire	inglesa	17	Dunkerque
Romney	inglesa	17	Liverpool
x P. Mafalda	italiana	18	Génova
x Oriana	inglesa	18	Liverpool (Mº)
x Zeelandia	holandesa	18	Amsterdam
Prince	francesa	18	Marsella
Stirabay	inglesa	20	Dunkerque
x P. di Udine	italiana	21	Génova
x Sardegna	italiana	21	Génova

x Indica los vapores correos.

ALTURA DE LA MAREA

A las 6 a m., 26 pies, á las 7, 25 10, á las 8, 25 6, á las 9 27, á las 10, 25 10, á las 11, 26 6, á las 1 m 26 10; á la 1 p m, 27; á las 2, 27, á las 3, 26 10, á las 4 26 2, á las 5, 26 2; y á las 6 p m, 25 6 En pie más en el canal Norte

Viento S, SE, NE, S y ESE.

LLEGADAS A LA RADA

Vapor inglés "Tampa", de Cardiff, con carbón, á Cory Brothers y ad id "Tuskar", de Cardiff con carbón á F. C Central Argentino y ad M. Herholey, de Pensacola, con madera, á la orden, barca norteamericana "C. F. Blewatt", de Filadelfia, con madera á la orden, sigue para Ibicuy, fragata noruega "Majanka", de Baltimore, con madera, á With

MOVIMIENTO DEL PUERTO

Entradas: vapor alemán "Cordoba", de Hamburgo, con 807 pasajeros y carga general, en el dique 2; id inglesa "Tara" y "Peerless" de la rada, en la dársena Sur á descargar; id "Dominic", de la rada, en el dique 3, á cargar; barca inglesa "Inverlyon", de la rada, en la dársena Sur, á descargar; fragata italiana "Andreta", de la rada, en el Riachuelo, á descargar; transporte argentino "10. de Mayo", de Ushuaia en la dársena Sur.

Salidas: vapor inglés "Lamington", de dique 1, para Nueva York y escalas, con frutos; id id "Aviemoor", del Riachuelo, para Durban, en lastre; id id "Breynton", de la dársena Sur, para Galveston, en lastre; id alemán "Cap Ortegal", de la dársena Norte, para Hamburgo y escalas, con pasajeros y carga; id id "Giessen", de la dársena Norte, para Bremen y escalas, con pasajeros y carga.

GIRO DE VAPORES

Publicamos á continuación los giros fijados en las mercaderías en los últimos vapores llegados al puerto, con la indicación de la fecha de entrada de cada buque con su correspondiente paquete.

Empieza á correr el término de ocho días desde el día siguiente de la entrada señalada por el artículo 114, de las ordenanzas de las aduanas y pasados los cuales se incurre en la multa de tanto por ciento sobre el valor de las mercaderías establecidas en el artículo 620.

5 "Laura", 5217, 4a., dique 4, Christophersen.

6 "Navarra", 5218, Delfino

6 "Manchester City", 5219, Houlders.

6 "Hyperia", 5236, Houston.

6 "Alster", 5243, Delfino.

6 "Ormiston", 5244, Boadle.

7 "Toro", 5236, 3a., dársena Norte, Sud Atlántica.

10 "Magellán", 5283, 2a., dique 4, Dabas.

9 "Parahyba", 5284, 6a., dársena Norte, Bunge y Born

10 "H Monarch", 5288, Talhowarne.

10 "H. Loch", 5289, 3a., dique 4, Nelson y Wythes

11 "Arensburg", 5318, Freeden.

11 "Zeelandia", 5319, 3a., dársena Norte, Bell.

12 "France", 5320 3a., dique 4, Grandval

11 "Cambodge", 5321, Dabas.

9 "Araby", 5322, Bell

11 "Principessa Mafalda", 5323, Piaggio

11 "John Wilson", 5324, 5a., dársena Norte, Williams

11 "Independencia", 5329, Marina Mercante Argentina

13 "Hyacinthus", 5320 Houston.

13 "Wittekind", 5331, Muller

13 "Cayo Romano", 5332, Talhowarne

13 "Verdi", 5348, Catalinas Norte, Boadle

13 "Principe di Udine", 5347, 1a., dique 4, Lavarello

14 "Cap Blanco", 5349, 4a., dique 4, Delfino

14 "A. Ponty", 5353, Talhowarne

14 "Industry", 6364, A. dique 1, Williams

14 "Barón Raeyens", 5365, Bunge y Born.

14 "Bellucia", 5366, Talhowarne

14 "Winfield", 5367, Bunge y Born

15 "Córdoba", 5370, Delfino

En el puerto se encuentran 22 vapores descargando y 24 á la carga.

NOMINA DE LOS VAPORES DE ULTRAMAR SURTOS EN EL PUERTO

Dársena Norte—"Parahyba", "John Wilson", "Laura", "Zeelandia", "P. Mafalda".

Dique 4—"Cambrian King", "Vandyck", "Hallamshire", "Strathroy", "H. Monarch", "Magellan", "Bellucia", "P. di Udine", "France", "Verdi", "Cap Blanco".

Dique 3—"Dominic", "Alster", "Navarra", "Belgrano" (alemán), "Damara", "Orthia", "Strathtay", "Alexandra", "Cambodge", "C. Romano", "Maasland", "A. Ponty".

Dique 2—"Hyanthes", "Miguel de Larrinaga", "Alfeld", "Romney", "Hyacinthus", Highland Enterprise", "Ontarian", "Neptuna", "Ormiston", "Alster", "Potaro", "Wittekind", "Marthalia", "Córdoba"

Dique 1—"Siamese Prince", "Lynorta", "Japanese Prince", "Mary Park" "Hyades", "Industry", "Erny", "Hyperia"

Dársena Sur—"Llangibby", "Araby", "Sarmiento", "Edith", "Punta Niña", "Ellaline", "Pte Quintana", "Oriana", "Hog Hall", "Camarones", "Hazelwood", "Pomona", "Peerless", "Farn".

Riachuelo—"Cachalote", "Rosedale", "Eveline", "Canadia", "M. Rose", "Wilhelmina", "Lyncreos", "Brakar", "Albara", "Toftwood", "Lady Carrington", "Westfield", "Lovstakken", "Gadsby", "Ylina", "Crown", "Corinth", "Manningtry", "Nigretia", "Birchfield", "Ryde", "Blackemoor", "Splisby", "Kingsway"

Dock Sur—"Neuquén", "Braunton" "Santos", "Escrich", "Hermione", "Mendoza" "Limay", "Tandil" "Centenario", "Hilarius", "Highland Loch"

SITUACION DE LOS VAPORES CORREOS Y DE PASAJEROS

Mala Real Inglesa

"Asturias", salió de Madeira el 15 para ésta.

"Amazón", salió el 14 de Santos para ésta llegará el 18

"Avón", saldrá el 24 de Southampton.

"Araguaya" salió el 15 de Río Janeiro para Southampton

"Aragón", salió el 16 de Lisboa para Southampton

"Danube", salió el 12 de San Vicente para ésta

"Nile", salió el 12 de Pernambuco para Southampton

Hamburgo Sudamericana y Hamburg Amerika Linie

"Cap Blanco", dique 4, saldrá el 21

"Cap Finisterre" (nuevo) saldrá el 21 de Hamburgo

"Cap Ortegal", salió el 15 para Hamburgo

"Koenig Friedrich August", salió el 4 de Río de Janeiro para Hamburgo

"Cap Villano", salió el 15 de la Coruña para ésta

"Koenig Wilhelm II", salió el 5 de Lisboa para ésta

"Cap Arcona", en Hamburgo.

Mensajerías Marítimas

"Magellan", dique 4, saldrá el 17

"Chili" en Burdeos

"Amazone" saldrá el 17 de Burdeos

"Cordillere", salió el 11 de Dakar para ésta

"Atlantique", salió el 12 de Pernambuco para Burdeos

Lloyd Italiano

"Córdova", saldrá el 16 de Santos para ésta.

"Principe di Udine", dársena Norte, saldrá el 18

"Indiana", salió el 15 de Génova

Lloyd Sabaudo

"Principe di Udine", dique 4, saldrá el 21

"Tomaso di Savoia", salió el 4 de Santos para Génova

Société Generale de Transports Maritimes

"Salta" saldrá el 20 de Noviembre

"Plata" saldrá el 25 de Octubre para Marsella

"Calima", salió el 12 de Río de Janeiro para Marsella

"Batahá", salió el 3 de Barcelona para ésta

"Formosa", salió el 10 de Marsella

La Veloce

"Savoia" saldrá el 21 de Octubre de Génova para ésta

"Italia" saldrá el 5 de Noviembre para Génova

"Bisagno" en Génova

"Argentina" saldrá el 11 para Génova

Navigazione Generale Italiana

"Regina Elena", saldrá de Génova el 2 de Noviembre

"Umbria" saldrá el 2 de Noviembre para Génova

"Sicilia" saldrá el 4 de Génova

"Principe Umberto" saldrá el 5 de Génova

"Sardegna" saldrá el 9 de Santos para ésta y Génova

Trasatlántica Española

"P. de Satrústegui" saldrá de Montevideo el 19 para ésta

"León XIII" para [illegible] el 19 de Octubre en viaje para Barcelona

Lloyd Real Holandés

"Frisia" salió el 2 de Río de Janeiro para Amsterdam.

"Hollandia" saldrá el 11 de Lisboa para ésta

"Zeelandia", dársena Norte, saldrá el 18

Austro Americana

"Laura", dársena Norte saldrá el 16

"Sofia Hohenberg", en Trieste

"Atlanta", salió el 6 de Río de Janeiro para Trieste

La Veloce

"Savoia" salió el 21 de Octubre de Génova para ésta

"Italia" salió el 5 de Noviembre para Génova

"Bisagno" en Génova

"Argentina" saldrá el 11 para Génova

Navigazione Generale Italiana

"Regina Elena", saldrá de Génova el 2 de Noviembre

"Umbria" saldrá el 2 de Noviembre para Génova

"Sicilia" saldrá el 4 de Génova

"Principe Umberto" saldrá el 5 de Génova

"Sardegna" saldrá el 9 de Santos para ésta y Génova

Trasatlántica Española

"P. de Satrústegui" salió

Junta Electoral Municipal

LEY Núm. 5098

Listas formadas por la H. Junta Electoral, en cumplimiento de lo dispuesto en el art. 2o. de la ley No. 5098 y ley reformatoria promulgada con fecha 14 del corriente mes.

Sección 1a.—Rómulo Diego Lanusse, Bolívar 1140; Santiago Pignatti, San Antonio 788, José S. Bousio, Montes de Oca 491; Romeo T. Bianchi, Montes de Oca 396; Aristides Bianchi, Montes de Oca 386, Carlos Dodero, S. Domingo 576; Isaac Castaños, San José 1577, Alejandro Rotta, Herrera 623, Antonio Ruggero, Luzuriaga 627; Pascual Ruggero, Luzuriaga 637, Jose Caperetti, Luzuriaga 637; Pedro Perruni, Luzuriaga 631; Domingo Cichero, Patagones 39; Juan S. Dodero, Bolívar 1647; Ernesto Rizzo, Caseros 1497; Luis Repetto, Saenz Peña 1927; Juan Oscamou, Lima 1636; Angel M. Gonzáles, General Hornos 365; Victorio del C. Olguin, Tres Esquinas 348; Joaquín Rubiera, M. de Oca 1765; Esteban Ratto, Aristóbulo del Valle 1370; José Schenone, Hernandarias 258; Eduardo Luis Badino, San José 1886; Juan F. Vaccaro, Entre Rios 2179; Alberto S. Orcia, Brasil 1321; Julio C. Nogués, Bolívar 1524; Carlos Andrés Comolli, Hornos 391; Domingo S. Olivera, San José 2000; Benito J. Malloi, Brasil 948, Juan P. A. Servetti, Ituzaingó 445; Juan M. Pujol, Brasil 1326; A. E. Gilla Corbella, Patricios 891; Severo Cosentino, Patricios 765; Luis Carbone, Bernardo de Irigoyen 1678; Manuel F. Novaro, Salta 2124, Enrique F. Solari, Caseros 200, Humberto Galvini, San Antonio 778; Sgo. C. Alonso, Cevallos 1812; Pedro T. Vignau, M. de Oca 399; Alejandro Zaldarriaga, Perú 1590; Juan Carlos Cerpadas, Brandzen 1575, Jerónimo Gandolfo, San José 1630; Arturo Zugazaga, Pinzón 1229, Augusto Osorio, M. de Oca 825; Benna J. Sanfor, Bolívar 1693, Teófilo R. Lecour, M. de Oca 625; Ernesto Repetto, Brasil 1385; Indalecio Cuadrado, Vieytes 1366; Federico Sivori, Martín García 761, Alfredo Lambarde, Iriarte 699; Juan Daneri, M. de Oca 644, Máximo Melo, Patricios 61; Martín L. Odriozola, Herrera 540; Pedro T. Arcondo, Caseros 956, José Delbono, Salta 2158; César A. Picasso, Perú 1768; Enrique A. Capurro, Garay 1011, Ernesto J. Polito, Entre Ríos 624; Esteban Canale, Perú 923; Emilio Liberti, Solís 1589, Martín Marquinsten, Estados Unidos 1667, Eduardo L. Ezeiza, Defensa 1155, Miguel J. Molina, Santiago del Estero 1183; Emilio J. Poggi, Carlos Calvo 714; Caupolican Pereyra, Sáenz Peña 1920, Francisco Liverti, Chacabuco 1255; Martín Reynoso, Santiago del Estero 1069, Gabino Vidal, Perú 1351; Enrique Liberti, Cochabamba 724; Tomás Bravo, Salta 1249, Pedro J. Ibarra, Garay 1799, Julio S. Dantas, Estados Unidos 1550; Bernardino S. Dasso, Estados Unidos 1479, Julio Canale, Defensa 1295, Antonio Estévez, Defensa 1164, Octavio M. Sosa, Defensa 1292, Enrique B. Marzias, Garay 1742; Daniel R. Molino, B. de Irigoyen 910; Andrés G. Casarino, San Juan 1722, Justiniano Reynoso, Humberto I No. 945; Pedro Agustín Pessano, San Juan 1721; Evaristo Artaza, San José 1046; Luis Imaz Apphatie, Salta 1191, César C. Pairó, Chacabuco 842, Manuel A. Vila, Tacuarí 1173, Martín M. Torino, Chacabuco 815; Manuel Hermida, Humberto I núm. 1320, Abraham Garzoli, Humberto I No. 1462; Francisco Koelin, Bolívar 1201; Jorge Ferrari, Independencia 1462, Santiago Ortelli, Carlos Calvo 633; José Lugano, Lima 899, Ignacio Tomás Appalia, Salta 1151; Antonio Martínez Rufino Lima 1091, Juan F. Cabrera, Carlos Calvo 1074; Juan J. Cabrera, Carlos Calvo 1074 Joaquín Madariaga, Bolívar 885; Atilio Tiscornia, Estados Unidos 522, Juan Canada, Paseo Colón 1163, Juan Suárez, San Juan 844; Domingo Mancini, Piedras 1254, Mariano G. Calvento, Bolívar 884 Ricardo A. Mazini, Cochabamba 565; Julián Goñi, Carlos Calvo 428, José D. Rodríguez, Perú 1374; Antonio Retes, Constitución 1436, Hipólito Levs. B. de Irigoyen 1119, Carlos Palastro, Carlos Calvo 954 Martín Aguirre, Cochabamba 565; José Bianchi, Solís 1055; Agustín Solari, Defensa 1254 Octavio J. Acevedo Estados Unidos 1464; Edmundo C. Smith, Bolívar 1285; Bernardo D. Arzeno, Carlos Calbo 954, Martín Aguirre, Cochabamba 565; Enrique C Otero Piedras 539, José A. Casarino San Juan 1687; Juan A. Picardo, Humberto 470 Aníbal C. Cabral, Estados Unidos 1829; Julián Aguirre, Perú 871; Alberto S. Pedestá, Estados Unidos 1287; Pedro A. Pizarro, San José 1564, Enrique Gattrone, Cochabamba 1662; Juan J. Echiceria, Bolívar 1053; Antonino M. Ferrari, Independencia 1452; Ernesto Villanueva, Lorea 976 Blas M. Torrenti, San José 1448; Manuel Estévez, Independencia 1800 Nicolás Casarino Independencia 1590; Ernesto Ferraris Independencia 1502 Mariano Olaciregui, Chacabuco 977, Eduardo B. Blay, Bolívar 856; Antonio E. Lapez, San José 856, Manuel J. Vidal Estados Unidos 1070, Víctor Núñez, Bolívar 858; Juan Castelgia, Cochabamba 207; Eugenio P. Brunel, Santiago del Estero 1588, Julio Ch. Badaraco, Salta 1813; Domingo A. Gagliolo, Senguel 334; Luciano Maraní, Olavarría 824; Lorenzo Brouilon Suárez 270; José Andrés Bianchi, Olavarría 1312; Bartolomé Córdoba, Zapata 321 Agustín R. Castaños Almirante Brown 862, Angel Descalzo, Necochea 1274; Luis Stagnaro, Almirante Brown 1185; Francisco Dodero, Azara 618 Virgilio Vattuone Necochea 1211; Benito Bellini, Suárez 1159; Bartolomé Gonella, Almirante Brown 1176; Domingo Bertolotti, Olavarría 1009; José Bellini, California 827 Joaquín Figuera, Del Crucero 1265; José Pereyra, Montes de Oca 1024, Ramón Martínez, Senguel 274; Francisco Márquez, Suárez 449, Spiro M Ungaro, Almirante Brown 770, Carlos R Vignale, Olavarría 449; José Mario Tinsaro, Almirante Brown 737; Manuel Pibal Solares, Pinzón 646 Alfredo T. Rispallini, Patricios 1388 Manuel Cichero Al. mirante Brown 568 Alfredo M Zolasco, Alegría 418 José A Iriarte Montes de Oca 1540; Juan J Monti Patricios 1480, Hércules Capellano Necochea 1211 Martín Echart, Iriarte 167 Antonio V. Santoro, Almirante Brown 1200 Pedro V. Tenaro Almirante Brown 737; Antonio D Fabbio, Almirante Brown 1200 Bernardo Arena, Suárez 660; Nunzio Romeo, San Juan 1914; Juan Borzone Estados Unidos 548; Héctor Brenta, Vieytes 1534 César Pumarini, Montes de Oca 602 Francisco Pascarella, Patricios 560, Esteban Molfino, California 1196; Pedro Massolin Brasil 1059 Fernando Talabera, Montes de Oca 855; Adolfo Alsina, Universidad 953 Manuel Nieves Patricios 402 Juan Schenone, Tacuarí 1951 Pedro Ramírez Montes de Oca 1517; Juan Fichcongar, Paraca 361, Luis Antola Brasil 701 Otto Schaver Herrera 28 Carlos B Schenone, Diamante 834, Dante A Valenga, Piedras 1548 Eduardo Maireu, Montes de Oca 1221 Juan Bellagamba, Caseros 578 Marcos F. Zabalbe, Sáenz Peña 1614; José S. Ferreiro, Hornos 944; Antonio Benvenuto Herrera 1760; Domingo Onofre Gualtieri 887, Domingo Berzono, Brasil 560 Florencio M Morales, Brasil 966 Saturnino Odriozola Herrera 840; Bartolomé Martínez Montes de Oca 1099; Luis Motteau Carlos Pellegrini, Lima 1620 Daniel Ronco Vieytes 1782; Ricardo Zaldarriaga, Perú 1590.

Sección 2a.—Pedro Inesta Tacuarí 595 Juan A Rossi, Independencia 1679 Avelino Warmarot, Perú 1390 Cipriano Mateos y Pérez, Rivadavia 1440 Benjamín González Trigoyen 780 Eduardo Novedo Díaz (hijo), Venezuela 1969 Cipriano Sres, Solís 149 Abraham Zonzilla Moreno 986 Rafael Olazábal Adrogué Mall o 1133 Antonio Borda Rocc San José 340 Pedro Romero Castañón, Venezuela 841 Salvador Curuchet, A de Mayo 1317 José Cordero, Av. de Mayo 1307; Pedro de Elno Alsina 451; Nicanor Tolosini Belgrano 1733 Eduardo Zonzilla, Moreno 986 Julio S Borra, Perú 674, Celestino Pereda Tacuarí 371 Luis Agustín Centurión Av. de Mayo 945, Pedro Iturralde Suárez 1159 Emilio Gouchón Tacuarí 1087 Ramón F Castilla Tacuarí 547; Martín A Martínez Independencia 1389 Luis José Díaz Arana, Av. de Mayo 1150 Juan A Ercart Santiago del Estero 1 7 Sebastiano Canel Lima 177 Arturo M Amodeo Independencia 853 Rafael Ramos Mejía, Moreno 766; Belisario C. Otamendi, Moreno 1335; José María Cullen, Victoria 764; Eduardo Huergo, Piedras 575; Pedro J. Benoit, Bolívar 793; Antonio Romañach, Independencia 1426; Pedro Hardindegui, Alsina 699; Joaquín Cullen, Victoria 764; Juan F. Escutary, Victoria 913; Leopoldo Robledo, Cevallos 659; José Vicente Ramírez, Av. de Mayo 1088, Francisco Beazley, Belgrano 761; Jarbas Barreto, Belgrano 761; Arturo Uriarte, Chacabuco 723; José S. Zubiaurri, Chacabuco 221; Gustavo Muniz Barreto, Belgrano 761, Francisco Muniz Barreto, Belgrano 761; Antoni Muniz Barreto, Belgrano 761; Manuel A. Amodeo, Tacuarí 796; Norberto R. Fresco, Av. de Mayo 651; Julio C. Naón, Venezuela 945; Juan A. Figueros, Alsina 1707; Enrique Lamuriaga, Chile 832; Cledoveo Miranda Naón, Méjico 751; Ricardo Marcó del Pont. Moreno 1741; Luis Romero, Méjico 831; Juan Carlos Garay, Bolívar 589; Horacio Turio, Salta 158; Juan Cosso, Alsina 1057; César de Tezanos Pinto, Perú 552; Mario de Tezanos Pinto, Perú 552; Adolfo Saldías, Suipacha 776; Osvaldo García Piñeiro, Tucumán 1622; Alfonso Durao, San Martín 291, Leonidas Agote, Tucumán 768; Víctor Sosa Lobato, Tucumán 1668; Julio L. Gándara, Montevideo 24; Jerónimo de la Serna, Corrientes 1060; Eugenio Pérez del Cerro, Yiamonte 1030; Carlos Alfredo Tornquist, B. Mitre 531; Guillermo Seeber, Cerrito 416 Luis P. Mignaquy, Rivadavia 1239; Baldomero Sommer, Tucumán, 570; Lucio Dufiaña, Paraná 686; Angel M. Jiménez, Lavalle 1312; Nicanor G. de Nevares, Córdoba 1530; Angelino Zorraquín, Suipacha 436; Jorge Casares, San Martín 590; Carlos Castro y Sumblad, Callao 715; Frank Lavalle Cobo, Tucumán 512; Máximo Castro, Libertad 747, Guillermo Udaondo, San Martín 519, Miguel Z. O'Farrell, San Martín 837; Adolfo Bermondo, Suipacha 223; Mariano Alurralde, Viamonte 958, Amadeo Gras, Rivadavia 1545; Pedro Lacavera, Carlos Pellegrini 810; José Ducan Rossi, Paraná 775, Fermín Moyano, Talcahuano 181; Néstor Navaro, Florida 730; Carlos M. Mayer, Córdoba 1054; Antoni Ibarguren, Viamonte 1371; Eduardo B. Madero, Esmeralda 740; Plácido Marín, Cangallo 362; Pedro Vidal Feyrs, Lavalle 754; Adolfo G. Zuberbuhler, Sarmiento 830; Marcos M. Avellaneda, Viamonte 1433; Adolfo E. Dávila, Florida 736, Guillermo Padilla, Sarmiento 829, Juan E. Gómez, C. Pellegrini 210; Ricardo Lynch, C. Pellegrini 224; José de Garay, Lavalle 655; Alberto Castaño, Tucumán 830, Luis Ortiz Basualdo Florida 56, Juan Mackinlay Zapiola, San Martín 92; Dámaso Salvatierra (hijo), Lavalle 640, Felipe A. Llavallol, Viamonte 1221, Francisco J. Oliver, Maipú 119, Roberto Runge, Lavalle 1109; Isaac Presser, Suipacha 259, Artu o Hoyo, Montevideo 217, Ezequiel P Roldán Maipú 580, José Pintranera, Florida 945, José Luis Bustamante, Av Quintana 81 Enrique V. Jurado, Libertad 1358; Adolfo F Orma, Vicente López 39; Roberto Llovet, Arenales 1718; José Penna, Cerrito 1148, Guillermo Martínez Ituño, Florida 862; Sebastián Martínez, Juncal 1641, Enrique Figueroa, Paraguay 747; José Evaristo Uriburu (hijo), Arenales 969, Mario A. Tinranza, Libertad 893, Eliseo B. García, Juncal 1137, Luis Silveyra, Suipacha 1349, Pedro J. Battilana, Cerrito 1174, Antonio C Gandolfo, Maipú 948, Antonio M. Linch Libertad 1262; Alberto Hueyo, Esmeralda 829; Pedro Casado, Montevideo 1733, Ignacio B. Aguirre, Paraguay 1136, Miguel Piñeiro Sorondo, Parera 52; Domingo L. Sasso, Suipacha 961; Adolfo Labougle (hijo), Cerrito 835; Alfredo Labougle, Cerrito 835, Manuel F. Rubio, C. Pellegrini 1550, Andrés B. Cremona, Montevideo 1639, Guillermo J White, Paraguay 1213; Adolfo J. Pueyrredón, Callao 1247, Rafael Eguzquiza, C Pellegrini 1550, Carlos D. Benítez, Libertad 1388, Horacio F. Guerrico, Arenales 1045, José Luis Bustamante, Av Quintana 81 Enrique V. Jurado, Libertad 1358; Adolfo F Orma, Vicente López 39; Roberto Llovet, Arenales 1718; José Penna, Cerrito 1148, Guillermo Martínez Ituño, Florida 862; Sebastián Martínez, Juncal 1641, Enrique Figueroa, Paraguay 747; José Evaristo Uriburu (hijo), Arenales 969, Mario A. Tinranza, Libertad 893, Eliseo B. García, Juncal 1137, Luis Silveyra, Suipacha 1349, Pedro J. Battilana, Cerrito 1174, Antonio C Gandolfo, Maipú 948, Antonio M. Linch Libertad 1262; Alberto Hueyo, Esmeralda 829; Pedro Casado, Montevideo 1733, Ignacio B. Aguirre, Paraguay 1136, Miguel Piñeiro Sorondo, Parera 52; Domingo L. Sasso, Suipacha 961; Adolfo Labougle (hijo), Cerrito 835; Alfredo Labougle, Cerrito 835, Manuel F. Rubio, C. Pellegrini 1550, Andrés B. Cremona, Montevideo 1639, Guillermo J White, Paraguay 1213; Adolfo J. Pueyrredón, Callao 1247, Rafael Eguzquiza, C Pellegrini 1550, Carlos D. Benítez, Libertad 1388, Horacio F. Guerrico, Arenales 1045, José C. Naón, Venezuela 945; Juan A. Figueros, Alsina 1707; Enrique Lamuriaga, Chile 832; Cledoveo Miranda Naón, Méjico 751; Ricardo Marcó del Pont. Moreno 1741; Luis Romero, Méjico 831; Juan Carlos Garay, Bolívar 589; Horacio Turio, Salta 158; Juan Cosso, Alsina 1057; César de Tezanos Pinto, Perú 552; Mario de Tezanos Pinto, Perú 552; Adolfo Saldías, Suipacha 776; Osvaldo García Piñeiro, Tucumán 1622; Alfonso Durao, San Martín 291, Leonidas Agote, Tucumán 768; Víctor Sosa Lobato, Tucumán 1668; Julio L. Gándara, Montevideo 24; Jerónimo de la Serna, Corrientes 1060; Eugenio Pérez del Cerro, Yiamonte 1030; Carlos Alfredo Tornquist, B. Mitre 531; Guillermo Seeber, Cerrito 416 Luis P. Mignaquy, Rivadavia 1239; Baldomero Sommer, Tucumán, 570; Lucio Dufiaña, Paraná 686; Angel M. Jiménez, Lavalle 1312; Nicanor G. de Nevares, Córdoba 1530; Angelino Zorraquín, Suipacha 436; Jorge Casares, San Martín 590; Carlos Castro y Sumblad, Callao 715; Frank Lavalle Cobo, Tucumán 512; Máximo Castro, Libertad 747, Guillermo Udaondo, San Martín 519, Miguel Z. O'Farrell, San Martín 837; Adolfo Bermondo, Suipacha 223; Mariano Alurralde, Viamonte 958, Amadeo Gras, Rivadavia 1545; Pedro Lacavera, Carlos Pellegrini 810; José Ducan Rossi, Paraná 775, Fermín Moyano, Talcahuano 181; Néstor Navaro, Florida 730; Carlos M. Mayer, Córdoba 1054; Antoni Ibarguren, Viamonte 1371; Eduardo B. Madero, Esmeralda 740; Plácido Marín, Cangallo 362; Pedro Vidal Feyrs, Lavalle 754; Adolfo G. Zuberbuhler, Sarmiento 830; Marcos M. Avellaneda, Viamonte 1433; Adolfo E. Dávila, Florida 736, Guillermo Padilla, Sarmiento 829, Juan E. Gómez, C. Pellegrini 210; Ricardo Lynch, C. Pellegrini 224; José de Garay, Lavalle 655; Alberto Castaño, Tucumán 830, Luis Ortiz Basualdo Florida 56, Juan Mackinlay Zapiola, San Martín 92; Dámaso Salvatierra (hijo), Lavalle 640, Felipe A. Llavallol, Viamonte 1221, Francisco J. Oliver, Maipú 119, Roberto Runge, Lavalle 1109; Isaac Presser, Suipacha 259, Artu o Hoyo, Montevideo 217, Ezequiel P Roldán Maipú 580, José Pintranera, Florida 945

¡SEÑORA!

Si usted ha experimentado del tocador que exijan belleza perfecta y que ésta, absoluta, empiecen por

Jabón Quirúrgico Lesour

Si tiene usted que cuidar algún enfermo, lávese las manos antes y después con el

Jabón Quirúrgico Lesour

Si asiste usted á un recién nacido, úselo exclusivamente

Jabón Quirúrgico Lesour

Y lo mismo para el tocado de la madre que debe hacerse tan sólo con el

Jabón Quirúrgico Lesour

De Venta en las principales Farmacias.

¡SEÑORA!

Combatid las CRISIS NERVIOSAS la NEURASTENIA el VERTIGO, etc., etc. con el uso del

JARABE ANTINERVIOSO del Dr GELINEAU

¡No dormir es envejecer!

Para dormir, con sueño tranquilo y reparador, tomad por la noche, al acostarse, una ó dos cucharadas del

JARABE ANTINERVIOSO del Dr GELINEAU

De venta en las principales farmacias.

POLICLINICO - SANATORIO "ESCRIÑA BUNGE" — Córdoba 859

Director: DOCTOR FEDERICO LUZIO

Internas, niños y nerviosas: doctor Maruzo; médico del H. Rawson.
Ojos. Receta de anteojos: doctor Carbonl, médico del H. San Roque.
Oído, nariz y garganta: doctor Lucio, médico del H. Rawson.
Enfermedades de señoras: doctor Lochinetti, ex médico del H. San Roque.
Piel, secretas y vías urinarias: doctor Guzman, ex médico del H. Beach.
Clínica dental: obturación y prótesis.
Laboratorio y masajista.
Consultas: $ 5. Pensión de enfermos: 20, 25 y 30 pesos diarios.

INSTITUTO TERAPEUTICO — Córdoba 859

Abonos de curaciones de enfermedades secretas: 8 días, 20 $; 15 días, $ 35, y 30 días, 60 pesos.
De 8 á 11 de la mañana, de 1 á 7 de la tarde y de 8 á 10 de la noche, para.

PERLAS, PIEDRAS PRECIOSAS Y ALHAJAS

Objetos de arte preciosos, que han pertenecido á S. M. el Sultán Abdul Hamid II. Venta en remate público en París.

1o.—Galerie Georges Petit, 8 Rue de Sèze, los días 24, 28 y 29 de Noviembre de 1911, á las 2 de la tarde.

2o.—Hotel Drouot, salas Nos. 7 y 8, desde el lunes 4 hasta el lunes 11 de Diciembre, á las 2 de la tarde.

Me. F. Lair Dubreuil, Tasadora, 6, Rue Favart, París.—Mr. Robert Linzeler, Perito, 9, Rue d'Argenson, París.

EXPOSICIONES

Particular: Galerie Georges Petit, sábado 25 de Noviembre.

Pública: Galerie Georges Petit, domingo 26 de Noviembre.—Hotel Drouot, piezas 7 y 8, domingo 3 de Diciembre.

Dr. NICOLAS REPETTO

Ex profesor de cirugía en la Facultad de Medicina y en el hospital Italiano. Especializa en cirugía y enfermedades de señoras. Ha trasladado el consultorio á Corrientes 1943. Consultas de 2 á 5 p. m. v22

PULMONES

CURACION RADICAL de la TUBERCULOSIS, TISIS y además enfermedades por el SUERO ANTITUBERCULOSO, aire libre del campo. Tratamiento especial contra los vómitos y esputos de sangre, sudores nocturnos, fatiga, tos y pérdida de apetito. Pensiones varias. — Sanatorio Inglés, Temperley, F. C. S. 20 minutos de Buenos Aires. v2dic.

ENFERMEDADES DEL CORAZON

Dr. Diego T. R. Davison. Ex médico interno del Hospital Real de Edimburgo. Rayos X. Consultas de 1 á 4 p. m., Corrientes 881.

AJENJO... **BERGER**

DOCTOR CORTI

Especialista en enfermedades del corazón, arterioesclerosis y de niños. Consultas de 2 á 5 p. m., Bmé. MITRE 1238. v21nov.

SANATORIO ITALIANO

PERU 443

U. Telef. 3264, Av. — Coop. 4897, C.

DIRECTOR:

PROFESOR Dr. A. TEDESCHI

Instalaciones completas para cirugía general. Especialidad en enfermedades de señoras.—RAYOS X.—ELECTRICIDAD.—Servicio médico permanente.

Doctor JULIAN PANELO

...CLINICA MEDICA

Corazón, pulmones y enfermedades internas, calle CANGALLO 1571, de 1 á 3 p. m. v27

SOLUCIÓN DUFOUR

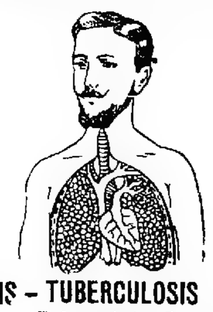

TISIS - TUBERCULOSIS

Enfermedades Pulmonares

El remedio que mejores resultados ha dado entre todos sus similares. Purifica y fortifica el organismo

Pídanlo en todas las farmacias.

Dr. RODOLFO ENRIQUEZ

Profesor de la Facultad. Médico Jefe del servicio de enfermedades de Nariz, Garganta y Oídos del Hospital Alvarez. Paraná 151, de 2 á 4.

J. EDELBERG

Dentista cirujano. Dientes fijos sin paladar. Operaciones sin dolor. Bernardo de Irigoyen (Buen Orden) núm. 909. v30

Doctor ROBERTO AROZTEGUY

Del hospital Rivadavia. Especialista en enfermedades de señoras, partos y cirugía general. De 2 á 4 p. m., menos los jueves y festivos. Paraná 56. U. T. 64 (Libertad). v1dic.

LA MEJOR AGUA MINERAL NATURAL

BIRRES-BORN

HUGO KERN Y CIA. SUCS DE ROTHES Y KERN.

COMPAÑIA EXTRANJERA DE SEGUROS CONTRA INCENDIO

Invita á enviar solicitudes para representaría en la República Argentina. Amplios detalles, que serán tratados confidencialmente, á "Seguros", Rudolf Mosse, Hamburgo. 1p

TODAS LAS

HERNIAS

se reducen radical y rápidamente por "EL NUEVO SANQUEM" (patentado). Resultados positivos, sin molestias, en ambos sexos y toda edad. Instituto Ortopédico Sanquem. Cuba 2180.—Fajas contra la obesidad, vendajes elásticos, etc. 1p

HERNIAS

(QUEBRADURAS)

Se curan radicalmente sin operarlas

En todas edades y sexos con el sistema del Dr. E. Dueñas, único reconocido por las eminencias médicas, premiado con 4 medallas de oro. Consultas todos los días de 9 á 5.—Sarmiento 710 (antes Cuyo). Buenos Aires. Se atiende por correo v17

Dr. PACIFICO DIAZ

Especialista en enfermedades de la piel (del hospital de Niños y del Militar). Cerrito 392. De 1 á 4 p. m. v17

EL 606

lo aplica el DOCTOR RAPOPORT, de regreso de las clínicas europeas á donde fué comisionado para estudiar este medicamento. Especialista en secretas y vías urinarias. De 1 á 4 p. m., CORRIENTES 2076. v8dic.

DR. JOSE SABATINI

Médico-cirujano

Especialista diplomado de la clínica de vías urinarias de la Facultad de París. Enfermedades de riñones, próstata, vejiga, etc. Bartolomé Mitre 872, de 2 á 5 de la tarde. v30

HIPOTECAS

MATIAS PINEDO OLIVER

Ex secretario del Banco de la Nación Argentina.

y MARIANO A. PINEDO

Sobre casas, campos y terrenos. Desde 6 por ciento anual. Por cualquier plazo y cantidad. Operaciones rápidas. Descuentos en los Bancos, amortizables por cuarta parte cada 90 días, 8 por ciento é interés anual—Reconquista 144 (1308 Avenida).

La casa adelanta dinero sobre cualquier operación que se le comisione.

CASAS ECONÓMICAS

5 GRANDES PREMIOS DE HONOR

CHALETS DE XILO VULCANITA

(Imitación piedra, sistema patentado), á prueba de calor, frío y humedad
Planos y presupuestos gratis.
Empresa constructora Arregger, Victoria 3058, plaza del Once.

Dr. IGNACIO TORRES

Médico del hospital San Roque, jefe de clínica de garganta, nariz y oído, del servicio de LA PRENSA. Aplicaciones de Radium para el cáncer, nevus, etc. Consultas de 2 á 6 p. m. martes, jueves y sábado. Tucumán 781.

Se aplica en el INSTITUTO MODERNO **606** Informes y folletos gratis. CALLAO 158, de 9 a. m. á 5 p. m.

Doctor ZARATE

De regreso de Europa ha reabierto su Consultorio para enfermedades de señoras, de 2 á 4. Libertad 53. v24

Dr. CARLOS ROBERTSON

Profesor suplente de Patología Externa de la Facultad, cirujano del consultorio de LA PRENSA, jefe de la sala IV de cirugía del Hospital San Roque.—FLORIDA 831. Consultas de 1 á 4 p. m.

Dr. ANGEL J. VILLA

Cirujano del hospital Fernández (mujeres). Partos, enfermedades de señoras, tumores, hernias y apendicitis. Consultas todos los días (menos los jueves), de 2 á 5 p. m., Bartolomé Mitre 1390, U. T. 600. (Libertad).

Dr. E. S. ZEBALLOS

Ha trasladado su estudio de abogado á la calle Santa Fe 1206 y lo atiende personalmente.

Profesor Dr. Agote

De la Facultad de Medicina—Enfermedades internas y de los niños. TUCUMAN 855, de 2 á 4.—Examen con los rayos X.

M. MIRAS

Consulten los precios de esta Empresa.

Llámese por teléfono á cualquier hora.

Dr. LLAMES MASSINI

Profesor suplente de partos. — Médico del Consultorio de LA PRENSA y de la Maternidad del Hospital Rawson.—Atiende especialmente enfermedades de señoras. —Maipú 878, de 2 á 4.

Dr. Quadri

Especialista en oído, nariz y garganta, jefe de los servicios de estas enfermedades en el Hospital de Niños y en LA PRENSA. TUCUMAN 681, de 2 á 5 p. m. Menos los martes.

AFECCIONES DE LAS VIAS URINARIAS y SECRETAS

El doctor Feruliano, profesor de la universidad de Nápoles, ha vuelto de las clínicas de Europa, Tucumán 696. Consultas de 8 á 10 a. m., de 2 á 5 y de 7 á 8 p. m. Domingos, de 9 á 10 a. m. v18nov.

DOCTOR POLITO

Enfermedades de la piel, secretas y vías urinarias. Aplica la fórmula 606. E. Ríos 614. Consultas: 2 á 4 y 7 á 8 p. m. v5d.

Dr. GORLERO PIZARRO

ESPECIALISTA.—Enfermedades del pulmón y estómago. Tratamiento de la tuberculosis, de 8 á 9 y de 2 á 9 p. m. SARMIENTO (antes Cuyo) 1396. v17nov.

Dr. GALINDEZ especialista en vías urinarias, piel y la aplicación del 606. Consultas de 8 á 11 y de 2 á 6 p. m., Cangallo 834. —nov.

Dirección General de Escuelas

DE LA

PROVINCIA DE BUENOS AIRES

AVISO

Por disposición del señor director general, se ha resuelto vender en subasta pública la manzana de terreno número 46, situada en la ciudad de Mar del Plata, partido de General Pueyrredón, bajo las siguientes condiciones:

a) Se fija como base de venta de dicho inmueble, de acuerdo con la tasación verificada oportunamente por los peritos designados al efecto, la suma de $ 29.877 m/n.

b) La adjudicación se hará al mejor postor, y en el acto de firmar el boleto los compradores entregarán al martillero el 10 por ciento del valor de la compra, como seña, y el 2 por ciento por derecho de comisión.

c) De acuerdo con lo dispuesto en el artículo 56 de la ley de contabilidad, la venta quedará sujeta á la resolución que dicte la dirección general.

d) La diferencia entre el 10 por ciento entregado como seña y el precio total de la compra, deberá depositarse en efectivo, en el Banco de la Provincia ó en la tesorería de la dirección general dentro de los tres días de recibir los interesados los avisos de aprobación de la venta.

e) Si el comprador no entregase el precio en el plazo y condiciones establecidas, la adjudicación quedará caduca, y la seña y comisión perdidas á favor del fondo de "edificación escolar".

f) Las escrituras serán otorgadas ante el escribano señor Pedro S. Vázquez Ponce, y no se admitirá reclamo alguno sobre los títulos de propiedad que están en el expediente respectivo á disposición de los interesados en la dirección general de escuelas.—La Plata, Noviembre 7 de 1911.—Federico Silva D'Herbil, secretario. v30

J. Bonansea

Cirujano-dentista

Calle MORENO 990

HORMIGUICIDA ARGENTINO

EN POLVO

UNICO INFALIBLE

para matar HORMIGAS, Vizcachas, Ratones, etc.

18 años de exito continuo

Pídase la MARCA **ARGENTINO**

en todas las buenas FERRETERIAS

W. TIELEN. Corrientes 462

Dr. E. LOZANO

Enfermedades de mujeres y nerviosas. Afecciones bronquiales y pulmonares de adultos y niños. Cerrito 754. De 3 á 4.

Corrientes 787 entre Maipú y Esmeralda

(ANTES CALLAO 59)

PROFESOR A. WORK

NO HAY MAS CALLOS, JUANETES

UÑAS ENCARNADAS

El único especialista en extracciones. Callos duros y blandos, encima de los dedos y en la planta de los pies y juanetes, hasta los que están inflamados se sacan con la raíz en una sola operación, sin dolor ni sangre.

Callos entre los dedos ó ojos de gallo, se sacan sin sangre el dolor y puede calzarse un seguida.

Uñas encarnadas. Esta operación se hace sin arrancar la uña y sin cloroformo. Sin sangre y sin dolor y también puede calzarse en seguida.

Verrugas y lunares se sacan sin dolor, sin cortar y sin que quede señal alguna.

Extracciones á precios módicos.

Consultas gratis de 9 á 12 y de 1 á 5 todos los días: domingos de 9 á 12 m. v16

"LOS LUTOS"

443 - C. Pellegrini - 445

Entre Corrientes y Lavalle

CORRAS! Crespón chiffón opaco, con 2 velos, á $ 16, 18, 20, 22 y 25. TOCAS, crespón chiffón opaco, á $ 15, 16, 17, 18, 19, 20 y 22. Las mismas, con 2 velos, á $ 25, 28 y 30. SOMBREROS. Lo más nuevo y elegante crespón chiffón INSUPERABLE, á $ 17, 18, 19, 20, 23 y 28. Los mismos, con 2 velos, á $ 25, 27, 29, 30 y 35. PALETOS: Cachemir elegantes formas, á $ 37.50. TAPADOS: Etamine superior, forro seda, á $ 55. Pídan catálogo No 6

443 CARLOS PELLEGRINI 445

U. T. 1573. Libertad.

AVISOS FUNEBRES

SEPELIOS

MANUELA SUAREZ DE FIGUEROA.—q. e. p. d.—Falleció en Florencia (Italia), el 1o de Octubre de 1911.—Sus hermanos José María, Cirila Suárez de Perdriel, Albina y Pedro Lucio Suárez, sus hermanas políticas Ernestina Deheza de Suárez, María O. de Suárez, Isabel González del Solar de Suárez, Dolores Figueroa de Argüello, Zoila Figueroa de Carlomagno y Manuela Figueroa, sus tías Juana y Elena López, sobrinos y demás deudos, invitan á sus relaciones á acompañar los restos de la extinta al cementerio del Norte, partiendo el convoy fúnebre, de la calle Alsina número 142, hoy día una misa de cuerpo presente en la iglesia de Pilar, el día y hora que se avisará oportunamente. El duelo se despedirá por tarjeta.—Nota. Carruajes en la empresa de Iribarne y Cía. v12

MANUEL S DIAZ, teniente coronel de la Nación.—q. e. p. d.—Falleció en Santa Rita el 13 de Noviembre de 1911.—Su esposa Rosario G. de Díaz sus hijos Margarita D. de Paiud (ausente) Julio, Manuel Alberto, Ricardo Lucio, Alfredo, Bernardina, Adolfo y Rosario, sus hijos políticos capitán Arturo Mannierca y teniente Alberto Paiud (ausente), sus hermanas Julia D. de Alvarez y Ramona D. de Aguirre (ausente), su hermano político capitán de navío Diógenes Aguirre (ausente), sus nietos, sobrinos y demás deudos, invitan á sus relaciones á acompañar los restos del extinto al cementerio del Norte, hoy jueves 16 de Noviembre, á las 3 p. m. Casa mortuoria, Bogotá 2940 (Flores). El duelo se despide por tarjeta. Se ruega no enviar coronas.—Nota: Carruajes en la empresa de Gonsáles y Hno., Belgrano 2368-72.

CARLOS ALBERTO HERRERA.—q. e. p. d.—Falleció el 15 de Noviembre de 1911.—Su madre Dorotea V. de Herrera, sus hermanos Elías A., Amilcar, Manuel, F. Miguel, Angel y Rogelio, Julio Bardier, sus abuelos, tíos, primos y demás deudos, invitan á sus relaciones á acompañar los restos del extinto al cementerio del Oeste hoy jueves 16 á las 10 a. m. El duelo se despedirá por tarjeta. Casa mortuoria San Pedrito 644 (Flores). Nota: Carruajes en la empresa Gonsáles y Hno., Belgrano 2368 al 72.

MARIANA LAGRAÑA DE LOPEZ.—q. e. p. d.—Falleció el 15 de Noviembre de 1911.—Sus hijos Francisco, Juan, José y Antonio López, sus hijos políticos Domingo C. de López, Felisa B. de López y Benita S. de López, hermanos, nietos y demás deudos, invitan á sus relaciones á acompañar los restos de la extinta al cementerio del Oeste hoy jueves 16 á las 4 p. m. Se despide por tarjeta Casa mortuoria, Quito 3959. Nota: Carruajes en la empresa Manuel Costa y Cía, Rioja 176.

FELIPE NICORA.—q. e. p. d.—Falleció el 15 de Noviembre de 1911.—Su esposa Carolina G. de Nicora, José F. Aquiles, María N. de Alfieri, Ernesto y Alfredo Nicora; sus hijos políticos Carlos Alfieri, Teresa G. de Nicora, María L. de Nicora, Raquel B. de Nicora y María M. de Nicora, sus hermanos Amalia N. de Rossi, sus hermanos políticos Luis Galfrascoli y Pedro (ausentes), primos, sobrinos y demás deudos, invitan á sus relaciones á acompañar los restos del extinto al cementerio del Oeste hoy jueves 16 á las 3.30 a. m. Unica invitación. El duelo se despedirá por tarjeta. Casa mortuoria, San Luis 1042. Nota: Carruajes en la empresa Lázaro Cotta, Rioja 280.

PEDRO HOURS.—q. e. p. d.—Falleció el 15 de Noviembre de 1911.—Sus padres José Hours y María Ithurraldo de Hours; sus hermanos José, Margarita y Juan Hours, su abuela, sus tíos, primos y demás deudos, invitan á sus relaciones á acompañar los restos del extinto al cementerio del Oeste hoy jueves 16, á la 1.30 p. m. El duelo se despide por tarjeta. Casa mortuoria, Rivadavia 3559. Unica invitación Nota: Carruajes en la empresa Alegre y Puerta, Rivadavia 3681 y 7953.

DONATO MONTANO.—q. e. p. d.—Falleció el 15 de Noviembre de 1911.—Su esposa Carmen Tulia de Montano; sus hijos Maura M. de D'Amato, Miguela M. de Savidano y José Montana; sus hijos políticos Francisco D'Amato y José Savidano; sus sobrinos, nietos, primos y demás deudos, invitan á sus relaciones á acompañar los restos del extinto al cementerio del Oeste, hoy jueves 16, á las 3 p. m. Favor que agradecerán. El duelo se despedirá por tarjeta. Unica invitación, Casa mortuoria Sarandí 554. Se ruega no enviar coronas. Nota: En la empresa Audino y Foco, Méjico 1678, habrá carruajes.

MANUEL ARDISSON (HIJO).—q. e. p. d.—Falleció el 15 de Noviembre de 1911.—Sus padres Manuel Ardisson y Ana Garibotto de Ardisson; sus hermanos Catalina, María, Nicolás y Amelia Ardisson; abuelos, tíos y demás deudos, invitan á sus relaciones á acompañar los restos del extinto al cementerio del Norte hoy jueves 16, á las 3.30 p. m. Unica invitación. El duelo se despedirá por tarjeta. Se ruega no enviar coronas. Casa mortuoria, Montevideo 1330. Nota: Carruajes en la empresa Frío, Libertad 968.

CONSUELO MUÑIZ.—q. e. p. d.—Falleció el 15 de Noviembre de 1911.—Sus padres Manuel Muñiz y Elvira Pazos de Muñiz; sus hermanos Manuel, José y Alfredo Muñiz, sus tíos y demás deudos, invitan á sus relaciones á acompañar los restos de la extinta al cementerio del Oeste hoy jueves 16, á las 3.30 p. m. El duelo se despide por tarjeta. Casa mortuoria, Brandsen 160. Nota: En la empresa de Domingo Falcone. La Madrid 361 y 361, habrá carruajes.

PAULINA T. DE ROSCINO.—q. e. p. d.—Falleció el 15 de Noviembre de 1911.—Su esposo José Roscino, su hijo Santiago Roscino, su hija política Francisca C. de Roscino, sus sobrinos, nietos y demás deudos, invitan á sus relaciones á acompañar los restos de la extinta al cementerio del Oeste, hoy jueves 16 de Noviembre, á las 3.30 p. m. Se ruega no enviar coronas. El duelo se despide por tarjeta. Unica invitación. Casa mortuoria, Billinghurst 1185.—Nota: Carruajes disponibles en la casa Giordano y Hno., Gorriti 3 al 30.

CARLOS M. ZAGARESE.—q. e. p. d.—Falleció el 14 de Noviembre de 1911.—Su señora esposa Delfina M. de Zagarese, sus hijos Julio, Oscar, Radi, Ernesto, Héctor, Carlos, Horacio, Enrique, Roberto José, Osvaldo Jorge y Víctor, hermanos políticos, primos, sobrinos y demás deudos, invitan á sus relaciones quieran acompañarlos á conducir los restos del extinto al cementerio del Oeste, hoy jueves 16 de Noviembre, á las 3 p. m. Unica invitación El coche fúnebre partirá del hospicio de las Mercedes, calle Viejos 501 á la hora indicada. Se ruega no enviar coronas.—Nota: Carruajes en la empresa Baleto, Defensa 692 y sucursal Suárez 439 (Boca).

RAMON CAMBON.—q. e. p. d.—Falleció en La Plata, el 15 de Noviembre de 1911.—Sus hijos políticos Federico, Camilo, Alberto Isla y Dolores Isla de Carbonell, y demás familia, invitan á sus relaciones á acompañar sus restos al cementerio de dicha ciudad, hoy jueves 16, á las 10.30 a. m. Casa mortuoria, calle 48 número 878. Unica invitación. El duelo se despedirá por tarjeta. En la empresa Betti habrá carruajes disponibles.

CORA CARMEN CORONEL.—q. e. p. d.—Falleció el 15 de Noviembre de 1911.—Carmen Coronel de Coronel, madre; sus hermanos Héctor, Dora y Celia Carmen Coronel, abuelos, tíos y demás deudos, invitan á sus relaciones á acompañar sus restos al cementerio del Oeste hoy jueves 16 á las 10 a. m. Unica invitación. El duelo por tarjeta. Casa mortuoria, Guanacache 3988 (Coghlan, F. C. C. A.). Nota: Carruajes en la empresa de E. A. Costa y Cía.

LIRIA B. CALCAGNO.—q. e. p. d.—Falleció el 15 de Noviembre de 1911, con los auxilios de la santa religión.—Sus hijos Nicolás, Agustín, Angel, Rosa Calcagno, sus hijos políticos Catalina, Carolina, Victoria, sobrinos, nietos y demás deudos, invitan á sus relaciones al sepelio de dicha finada hoy 16 de Noviembre á las 2 p. m. en el cementerio de San Isidro. El duelo se despide por tarjeta. Casa mortuoria, Pacheco y Centenario, Martínez F. C. C. A. Nota: Habrá coches hasta las 2 p. m. en la empresa Martini é hijos en la avenida Centenario.

SAMUEL RODOLFO CARDILLO.—q. e. p. d.—Falleció el 15 de Noviembre de 1911.—Sus padres Santos Cardillo y Vicenta Daquila de Cardillo, hermanos y demás deudos, ruegan á sus relaciones quieran acompañar sus restos al cementerio del Oeste hoy jueves 16 á las 10 a. m. Unica invitación. El duelo se despide por tarjeta. Casa mortuoria, Pacheco 164, (General Urquiza). Nota: Carruajes disponibles en la cochería de Miguel Costa, Cabildo 2850 y Congreso.

MISAS Y FUNERALES

FELISA PESTAÑA DE GIRONDO—q. e. p. d.—Falleció el 29 de Enero de 1911.—Sus hijos Elena, María Esther G. de Almeyra, Alfredo, Raúl y Rodolfo, su hijo político Abraham Almeyra, sus nietos, sus hermanos Adelina y Julio M. Pestaña y Celia Pestaña de Basavilbaso, sus hermanos políticos Juan y Emilia Girondo, Delia Peralta de Pestaña, Teodosia García Quirno de Pestaña y demás deudos, invitan á sus relaciones á presenciar las misas que se celebrarán en sufragio de su alma el sábado 18 del corriente de 7 á 10.30 a. m. En la iglesia de San Nicolás de Bari La familia asistirá á la última misa, despidiéndose el duelo por tarjeta. v18

LADISLAO CORRAL.—q. e. p. d.—Falleció el 9 de Octubre de 1911.—Su esposa Angela R. de Corral, sus hijos Ladislao R., Eduardo, María Isabel, Angélica, María Luisa, Jorgelina y Juan Félix Corral, hija política Irene B. de Corral, hermanos, hermanos políticos y demás deudos, invitan á sus relaciones á las misas que por el eterno descanso de su alma se dirán en San Miguel el 18 de Noviembre á las 10 a. m. Se agradecerá. v18

MARIA B DE PELOLIO.—q. e. p. d.—Falleció el 17 de Noviembre de 1907. Por el eterno descanso de su alma se dirán misas el 17 de Noviembre de 7 á 10 a. m. La familia asistirá á la última misa, en la iglesia de San Francisco. v17

JUAN BARREIRO.—q. e. p. d.—Falleció el 16 de Noviembre de 1910.—Sus hijos Juan José Barreiro, Mercedes B de Ballero, Cecilia B. de Moyano (ausente) y María B. de Aguirre, sus hijos políticos Margarita M. de Barreiro, José Ballero, Martín N. Moyano, (ausente) y José Antonio Aguirre, nietos, hermano, hermanos políticos y demás deudos, invitan á sus relaciones á las misas que en sufragio de su alma se celebrarán en la iglesia de San Miguel, el jueves 16 de Noviembre de 8 á 10 a. m. Favor que agradecerán. La familia asistirá á la última misa. v16

AMALIA ARGERICH.—q. e. p. d.—Falleció el 12 de Noviembre de 1910. Se celebrarán misas el jueves 16 de Noviembre en la capilla de Nuestra Señora del Carmen, de 9 á 9.30. v16

VICENTE M HERNANDEZ.—q. e. p. d.—Falleció el 13 de Noviembre de 1910.—Su esposa Sofía A. de Hernández, sus hijos Juan Manuel, María Ignacia, Ana María, Alberto César y María Eugenia, su hija política Alcira Peralta Ramos y demás deudos, invitan á sus relaciones á acompañar los restos al cementerio del Norte, hoy jueves 16 á los coches á las misas que en sufragio de su alma se celebrarán en la iglesia de San Miguel Arcángel el lunes 20 de Noviembre de 8 á 10 a. m. Favor que agradecerán. El duelo se despide por tarjeta.

SEVERINO GARCIA.—q. e. p. d.—Falleció el 16 de Noviembre de 1909.—Su esposa Dominga A. de Salinas, José Andrés, María Josefa, Micaela, María Segunda, Julián, su hijo político León Salinas, su señora madre María O. de Ossandabarro, su hermana Mariana O. de Iturralde, sus hermanas y hermanos políticos, nietos, sobrinos y demás deudos, invitan á sus relaciones al funeral de caho de año que por el eterno descanso de su alma se dirá en la iglesia de Nuestra Señora de Balvanera el sábado 18 de Noviembre á las 10.30 a. m. Favor que agradecerán. El duelo se despedirá por tarjeta. v17

RAFAEL TORRACA.—q. e. p. d.—Falleció el 16 de Noviembre de 1910.—Su esposa Nicolasa Irigoyen de Torraca, sus hermanos, hermanos políticos, sobrinos y demás deudos, invitan á sus relaciones al funeral que por su eterno descanso se celebrará en el templo de Nuestra Señora del Carmen de Cañuelas el 16 de Noviembre de 1911 á las 10 a. m. Favor que agradecerán. El duelo se despedirá por tarjeta. v16

AGUEDA NAZAR.—q. e. p. d.—Falleció el 16 de Noviembre de 1910, confortada con los auxilios de la santa religión.—Sus hermanos Benjamín, Sofía, Dolores y María Inés Nazar, hermanos políticos José Farelo, Victoria Miguens (ausente), Mercedes Anchorena, sobrinos, sobrinos políticos, primos y demás deudos, invitan á sus relaciones al funeral que por el eterno descanso de su alma se celebrará el jueves 16 de Noviembre en la iglesia de San Ignacio á las 10.30 a. m. Favor que agradecerán. v16

MARIA FOX DE MURRAY.—q. e. p. d.—Falleció el 17 de Octubre de 1911.—Sus hijos Ana M. de Beyrne, Juana M. de Dowling, Miguel S. Murray, Catalina M. de Maguire y Tomás Murray, sus hijos políticos Santiago J. Beyrne (ausente), Eduardo P. Maguire, Miguel Dowling, Juan J. Sheridan, Lucía C. de Murray y Eleonora M. de Murray, sus nietos, hermanos, sobrinos y demás deudos, invitan á sus relaciones al funeral que en sufragio de su alma, se celebrará en la iglesia de la Santa Cruz, Uruguay y Estados Unidos, el viernes 17 de Noviembre á las 10 a. m. El duelo se despedirá por tarjeta. v17

PEDRO IDABERRY.—q. e. p. d.—Falleció en la capital federal el 17 de Noviembre de 1910, confortado con los auxilios de la santa religión.—Su esposa Mariana R. de Idaberry, sus hijos Antonio, José, María L. de del Río, Martín y Pantaleón, sus hijos políticos, hermanos, hermanos políticos, primos, sobrinos, nietos y demás deudos, invitan á sus relaciones al funeral que por el eterno descanso de su alma se celebrará el viernes 17 de Noviembre á las 10.30 en la iglesia parroquial de Morón. Favor que agradecerán. El duelo se despide por tarjeta. v17

JOSE ELORDY.—q. e. p. d.—Falleció el 20 de Noviembre de 1910.—Su esposa, María E. de Elordy; sus hijos Carmen E. de Santas, María E. de Picazo, Juan Elordy, Catalina E. de Santas y Angela Elordy; sus hijos políticos, Luis F. Santas, José I. Picazo, Aurora Mom de Elordy y Manuel A. Santas; sus nietos y demás deudos, invitan á sus relaciones al funeral que por el eterno descanso de su alma se celebrará el lunes 20 de Noviembre en la iglesia de San Francisco, á las 10 a. m. Se dirán misas desde las 8 a. m. El duelo se despedirá por tarjeta. Favor que agradecerán. v30

SECCION REMATES

Bravo Barros & Cía.

351—San Martín—361

HOY

EN NUESTRO HALL

A LAS 3

ALSINA 1169

La gran propiedad que ocupaba la Compañía Primitiva de Gas de Buenos Aires. Base, $ 330.000. A plazos.

MELO 32

Al lado de la avenida Callao. Petit hotel suntuoso y elegante. Base, pesos 210.000. Con cédulas y á plazos.

DEFENSA 666 A 670

A 6 cuadras de la plaza de Mayo. Edificio de altos, antiguo, que da pesos 7.800 al año. Base, pesos 80.000. A plazos.

JUNIN y VICENTE LOPEZ

4 lotes de terreno, 2 con frente á cada calle. A media cuadra de la avenida Las Heras y á 2 de las de Alvear y Callao. Sin base.

BRAVO BARROS & Cía. 1p

AVISOS NUEVOS

GRAN CASA HABITACION en Belgrano. Obligado esquina Suere á pocas varas de la plaza y de la iglesia, á media cuadra de Cabildo y en el sitio más importante de la parroquia. Edificio muy bien hecho, que constituye una casa habitación cómoda y agradable Base $ 85.000 pesos. Tercera parte al contado, tercera parte á un año y tercera parte á 2 años de plazo con garantía hipotecaria y 7 ojo de interés por semestres adelantados. EL DOMINGO 26 de Noviembre á las 2.30 en mi propiedad 25v75 á Obligado números 1910 al 1930 y 37 varas á Suere. Ad corpus. Amplia sala á la calle, comedor con estufa de mármol, 4 grandes dormitorios, todos con ventanas á la calle, cuarto de baño y en cuerpo separado, 2 habitaciones y baño. Al fondo, cocina, 2 piezas de servicio y despensa. Frente imitación piedra, cielos rasos yeso, pisos pino tea, amplios corredores, jardín central con entrada para automóvil. Está desocupada lista para entrar á habitarla. Visítese de 8 á 11 a. m. y de 1 á 5. Títulos perfectos. Informes 351 San Martín 361 y Cabildo 1978.—BRAVO BARROS y Cía. n15

CASA-QUINTA EN LAS SIERRAS de Córdoba. En la Calera, F. C. C. A., á 22 kilómetros de Córdoba. Una buena propiedad en el sitio más pintoresco de las sierras, lindando con el río 1o. y á cuatro cuadras de la estación Calera y con las propiedades de los señores Olcese. Olmos y Allende. Base 32.000 pesos. Mitad al contado y mitad á un año de plazo con garantía hipotecaria y 7 ojo de interés anual.

EL MIERCOLES 22 de Noviembre á las 3 en nuestro hall, 351 San Martín 361.

TERRENO: 3 hectáreas de tierra inmejorable. Edificio de primer orden, 6 dormitorios y gran comedor de verano, cocina, despensa con azúcar, pieza para servicio. Cochera y caballeriza para 4 caballos. Casa, cocina y dependencias para el quintero, gran gallinero. Derecho de riego, 3 pozos, con agua excelente y dos estanques nuevos, con bomba á nafta á 4 caballos de fuerza, de la casa Agar Cross y Cía., quinta con cañerías de riego 800 árboles frutales, plantas finas, árboles, plátanos y álamos para sombra y todo cuanto detalle sea necesario en una residencia veraniega. Está en condiciones de poder ser habitada en cualquier momento. La casa está perfectamente amueblada y además, existen coches, guarniciones, etc., que el comprador, si lo desea, podrá adquirirlos. Títulos perfectos. Informes, 351 San Martín 361.—BRAVO BARROS y Cía. n15

CANGALLO 1570 — A DOS cuadras y media de Callao y á igual distancia de la avenida de Mayo. Edificio antiguo en terreno amplio para una gran construcción de renta. Base, 100.000 pesos.

EL SABADO 25 de Noviembre á las 3, en nuestro hall 351 San Martín 361. Mide según título 8v73 por 70 varas. En el terreno hay 9v15 por 59v20 y 11v30 en el contrafrente. Zaguán, sala, amplio salón, comedor, 8 piezas, cocina, un cuarto de servicio de madera, 2 patios baldosa y fondo con jardín y árboles. Cielos rasos de yeso y pisos pino tea. Visítese de 2 á 11 y de 3 á 5. Títulos perfectos. Informes 351 San Martín 361.—BRAVO BARROS y Cía. n16

TERRENO AL OESTE — JUDICIAL. Fraga entre Maure y Olleros. A una cuadra de las avenidas Colegiales y Forest, á 2 de Triunvirato y á 4 de Alvarez Thomas, todas con tranvías. Juez doctor González del Solar, secretaría doctor Ocorigo, testamentaría de don Antonio Salerno. Base, $ 5.400.

EL DOMINGO 19 de Noviembre á las 2.30 en el mismo terreno. 10v39 por 43 en un costado y 41v03 en el otro. Informes y planos, 351 San Martín 361.—BRAVO BARROS y Cía. n16

GARAY 1447 al 1453 — A plazos.—Entre San José y Sáenz Peña. A media cuadra de la plaza Garay y á 2 de la plaza y estación Constitución. Un notable terreno en ese barrio importantísimo. 1.058 varas en un lote. Lo mejor que pueda ofrecerse para la construcción de un gran edificio de renta que en ese sitio de actividad comercial se asegurará un elevado interés. Sin base, á tanto la vara, 40 por ciento al contado y el saldo en la siguiente forma: La propiedad reconoce una hipoteca en cédulas nacionales serie L, reducida hoy á 26.600, de la que se hará cargo el comprador, pudiendo pagar el saldo á uno y dos años, con garantía hipotecaria y 7 1/2 por ciento de interés, por trimestres adelantados.

EL JUEVES 23 de Noviembre, á las 4 de la tarde, en nuestro hall, 351 San Martín 361. 20 varas por 52v90. Mientras se levante la construcción que el sitio que exige existe allí un edificio sólido que produce pesos 7.200 anuales, compuesto de dos salones al frente para casas de negocio y 18 habitaciones independientes, cada una con cocina. Gran patio y dos baños. Gas, cloacas y agua corriente. Títulos perfectos. Informes, 351 San Martín 361.—BRAVO BARROS y Cía. n16

LAS GRANDES CASAS centrales.—Alsina 1169, entre Lima y Salta. La espaciosa propiedad que ocupaba la Compañía Primitiva de Gas de Buenos Aires Limitada. Edificio moderno, de construcción esmerada y prolija, que por su ampl

BRAVO BARROS & CIA

Sierras de Córdoba

CASA-QUINTA -- A PLAZOS

En uno de los sitios más pintorescos de la sierra. A 4 cuadras de la estación Calera (F. C. C. A.), á 22 kilómetros de Córdoba. Buen edificio en terreno de 3 hectáreas. Linda con el Río I y las propiedades de los Sres. Olmos, Allende y Olcese. La casa está amueblada y además existen diversos útiles que el comprador podrá adquirir. Base, $ 32.000. A plazos.

El Miércoles 22 de Noviembre á las 3

EN NUESTRO HALL

BRAVO BARROS & Cía.

DOS CASAS EN TEMPERley. Calle Obligado entre bulevar 9 de Julio y Rivadavia. A cuadra y media de la estación y á pocos metros más del tranvía eléctrico á la capital federal. En el centro de mayor movimiento y animación de la localidad. Dos casas nuevas. Base $ 3.500 cada una. Ad corpus.

EL DOMINGO 19 de Noviembre á las 4.30 en las mismas propiedades.

CASA, MANZANA 1, lote 13. 10 varas por 26v38. 2 piezas, cocina, pozo w. c. y corredor. Tiene una hipoteca por 2.500 pesos á favor del Banco El Hogar Argentino, con la que continuará el comprador en las condiciones que dicho establecimiento efectúa sus contratos.

CASA, MANZANA 2, lote 15. 10 varas por 21v72. 3 piezas, cocina, aguas corrientes y w. c. Títulos perfectos. Informes, 351 San Martín 361 y en Lomas, Avenida Meeks 66.—BRAVO BARROS y Cía. n13

CASA EN BELGRANO—CONV cédulas. Manuela Pedraza 2582 entre Gral. Paz y Arenales. A 100 varas de Cabildo, á pocos pasos del adoquinado y en un barrio de edificación moderna. Nueva, construída con materiales excelentes. Base pesos 20.000 de la que se deducirán 9.000 cédulas argentinas.

EL DOMINGO 19 de Noviembre á las 3 y 30, en la misma propiedad, 10 varas por 34v26. Ad-corpus. Verja de material y hierro y jardín al frente, zaguán, vestíbulo, sala escritorio, 2 dormitorios baño, comedor, cocina con económica é instalación de agua caliente, w. c. y una pieza alta para servicio. Cielorrasos yeso, pisos pino teá y mosaico, carpintería cedro y celosías, pozo con bomba. Títulos perfectos Escrituras por ante la oficina del señor J. A. Novaro. Visítese de 10 á 12 y de 2.30 á 5.30. Informes 351 San Martín 361 y Cabildo 1978. —BRAVO BARROS y Cía. n13

CASA EN MAR DEL PLATA En el centro del balneario. Buenos Aires esquina Almirante Brown. A una cuadra de la plaza Colón y á 3 del bulevar Marítimo, entre palacios y suntuosas mansiones. Edificio de una planta, bien construído, en perfecto estado. Está desocupada, lista para entrar á habitarla. Base, 65.000 pesos.

EL SABADO 18 de Noviembre, á las 3 p. m. en nuestro hall, 351 San Martín 361. 20 varas por 50. Es el lote 1, de la manzana 200. 8 piezas, cuarto de baño, cocina, w. c., y pieza de servicio. Molino con cañerías, en toda la casa, garage, caballeriza con altillo y pieza de madera, cielorrasos de yeso y madera, empapelados, pisos pino teá. Jardín al frente. Hay cuidador. La temporada pasada estuvo alquilada en $ 5.000. Títulos perfectos. Informes, 351 San Martín 361.—BRAVO BARROS y Cía. n8

Lo mejor para especular

9 manzanas en Florencio Varela

A UNA CUADRA DE LA ESTACION

Venta en lotes de cuartos de manzana, ó sean 5.000 varas. Quedan á una cuadra de la estación y dan frente á las calles General Lavalle, Lucio, Vicente López, General Paz, Coronel Pringles, General Balcarce, Coronel Dorrego y General Lamadrid. Las manzanas están alambradas y las calles abiertas y abovedadas, dentro de líneas municipales.

BASE 60 centavos la vara

20 o|o al contado y el resto en 8 cuotas semestrales (cuatro años) de 10 por ciento cada una.

Con $ 600 al contado 5.000 varas

El VIERNES 24 de NOVIEMBRE á las 3

EN NUESTRO HALL

BRAVO BARROS & Cía.

CASA EN BELGRANO, OBLE- gado 1580 entre Pino y Arredondo, en un buen barrio, rodeado de construcciones lujosas. Adoquinado al frente y á una cuadra de la avenida Cabildo. Base $ 20.000, de la que se deducirán 8.000 cédulas argentinas.

EL DOMINGO 19 de Noviembre á las 4, en la misma propiedad 16v34 por 26v72 en el contado NO., 26v82 en el del SE. y 14v46 en el contrafrente. Superficie 410 vc. 74. Tres piezas, baño, cocina y pieza de servicio. Dada la amplitud del terreno se presta con ventajas para desarrollar una gran construcción aprovechando el edificio existente. Título perfecto. Escrituras por ante la oficina del señor J. A. Novaro. Informes 351 San Martín 361 y Cabildo 1978 —BRAVO BARROS y Cía. n13

CASA EN COLEGIALES — Avenida Federico Lacroze (antes Colegiales) 2060 entre Cabildo y 3 de Febrero. Adoquinado al frente y rodeada de tranvías y edificio moderno Buena casa, en ese gran barrio. Desocupada, lista para habitarla. Base, $ 25.000.

EL DOMINGO 19 de Noviembre á las 4, en la misma propiedad 10 varas por 38v34 en un costado y 38v05 en el otro. Ad corpus. Zaguán, vestíbulo, 6 habitaciones, escritorio, comedor, cuarto de baño, cocina, 2 piezas chicas y 2 cuartos de servicio. Frente imitación piedra, cielorrasos yeso patios de mosaicos. Visítese. Títulos perfectos. Informes 351 San Martín 361 y Cabildo 1978. BRAVO BARROS y Cía.

CASA EN BELGRANO — Gurgos 2034 entre Cabildo y 3 de Febrero. Calle ancha con árboles, adoquinada y rodeada de tranvías. Amplio terreno con edificio Base 25.000 pesos.

EL DOMINGO 19 de Noviembre á las 4.30 en la misma propiedad 12v93 por 60. Ad corpus. 4 piezas de material y un gran galpón de cinc. Reconoce un contrato de locación á razón de 150 pesos mensuales hasta el 10 de Agosto de 1914 y que el comprador deberá respetar. A la terminación del contrato, queda á beneficio de la propiedad, un amplio galpón de gran valor lo que hará que el alquiler de la propiedad sea superior de 400 pesos mensuales. Títulos perfectos. Informes, 351 San Martín 361 y Cabildo 1978.—BRAVO BARROS y Cía n15

MIRA MAR

32 LOTES BIEN SITUADOS

A 3 cuadras de la plaza del Sud, de la playa y del bulevar Marítimo. En la sección 5a. Base, $ 2,50 la vara. A 2 años de plazo.

EL MARTES 21 de NOVIEMBRE, á las 3 p. m.

EN NUESTRO HALL

BRAVO BARROS & Cía.

BOLIVAR 1219 — AL LADO de la esquina de San Juan. Judicial con cédulas. Lujosa casa habitación moderna y confortable, distribuída en gran terreno. Juez doctor de la Torre, secretario doctor Lambí, testamentaría de don Manuel Orgeira. Base, $ 119.252.50. Tiene 50.000 cédulas serie D.

EL MIERCOLES 22 de Noviembre á las 3 en nuestro hall. Mide según títulos 14 metros 90 (17.v20) por 45m90 (52 varas) y 18m10 (37v78) en el contrafrente. Artístico frente de piedra artificial con zócalos de granito y puerta de hierro y cristales, gran zaguán con entrada para automóviles, zócalos de mármol, pinturas al óleo y cancel de cristales biselados, hall con frisos, dos lunas biseladas y claraboya corrediza. El edificio está distribuído en dos cuerpos, el de la derecha, consta de sala, antesala, 2 habitaciones, comedor con estufa, baño, antecomedor con sótanos, carbonera, 2 cocheras y una pieza alta para servicio. El cuerpo de la izquierda tiene sala, antesala con portada de cristales biselados y estufa de mármol, 5 piezas, baño, cocina con económica y servicio de agua caliente, antecocina, 2 piezas y baño para servicio. Construcción: De primer orden, cielos rasos de yeso decorados, muros empapelados, carpintería de cedro, celosías, pisos de pino de tea, herrajes finos, dos patios de mosaico. Visítese. Seña 8 o|o. Comisión 2 o|o. Informes, 351 San Martín 361.—BRAVO BARROS y Cía. n8

MELO 32 y 36 — AL LADO de la Avenida Caseo y en el barrio de los palacios. Petit-hotel suntuoso y elegante, construído con materiales de primer orden y con detalles de lujo y confort. Base, pesos 210.000 El comprador deberá continuar con una hipoteca de 89 000 cédulas argentinas, pudiendo abonar el excedente, mitad al contado y mitad á un año de plazo, con interés de 7 1|2 o|o anual.

EL JUEVES 16 de Noviembre, á las 3 p. m. en nuestro ha., 351 San Martín 361. Mide 10 varas por 61 varas. Ad corpus.

DISTRIBUCION.—Planta baja: hall, sala, escritorio, toilette, comedor y loggia con cristales, vitraux, antecomedor con pileta de cinc y montaplatos, 2 habitaciones, baño y terraza.

PLANTA alta: escalera de roble, galería del hall con dos claraboyas cristales vitraux 7 dormitorios 2 baños y terraza.

SUBSUELO: garage con depósito para inflamables con piso portland, cuarto de maquinaria del ascensor, patio interior, vestíbulo amplio, bodega, caldera de calefacción ofice, cocina con económica revestida de azulejos y servicio agua caliente, pieza para lavar, 5 piezas y baño para servicio, jardín con plantas de adorno y patio con arriates.

CONSTRUCCION: moderna, frente piedra artificial y zócalo piedra, puerta y balcones de hierro forjado, marquise de cristales, cortinas de zaguán revestido de mármol amarillo, puerta cancel con cristales biselados, pinturas al óleo, pisos de parquet, muros con frisos y empapelados finos, cielorrasos decorados calefacción central á vapor, ascensor Otis cristales é instalación de luz eléctrica. Puede visitarse. Títulos perfectos. Informes, 351 San Martín 361.—BRAVO BARROS y Cía. n8

RINCON 862 y 864 — JUDI- cial. Entre la avenida Independencia y Estados Unidos. A 3 cuadras de la avenida Entre Ríos. Edificio antiguo, en amplio terreno en un barrio importante. Orden del juez doctor Navelra, secretaría Basavilbaso, testamentaría de doña Catalina Vigliani de Maccioni. Base $ 89,365.33

EL DOMINGO 26 de Noviembre á las 4 en la misma propiedad. Mide según títulos 7m79 (8v.) por 59m33 (68v38) y 9m05 (10v45), en el contrafrente y según tasación 9m30 (10v74) por 59m05 (68v18), contrafrente 9m15 (10v01). Negocio al frente y con entrada independiente, 5 piezas, baño, 2 cocinas, 3 cuartos altos, 2 patios y en el fondo 3 piezas bajas y 3 altas. Plantas y árboles. Reconoce un contrato de locación á razón de $ 250 mensuales que vence en Abril de 1913, que el comprador deberá respetar. Seña 8 o|o. Comisión 2 o|o. Informes 351, San Martín 361.—BRAVO BARROS y Cía. n12

AZCUENAGA ESQUINA Via- monte—Edificio de tres pisos, moderno, recién construído, comprende una casa de negocio en los bajos y 2 casas independientes en los altos, bien distribuídas y con detalles de lujo. Base $ 76.000. Tiene acordadas 38.000 cédulas argentinas. El excedente de la hipoteca hasta la base deberá pagarse al contado, lo que excede de la base podrá pagarse mitad á seis meses y mitad á 12 meses de plazo ó interés de 7 o,o anual.

EL SABADO 25 de Noviembre, á las 3 p. m. en nuestro hall, 351 San Martín 361 9v59 á Viamonte por 20 v. á Azcuénaga. Ad corpus.

DETALLES

Viamonte 2400 esquina Azcuénaga 691 (bajos), negocio 2 piezas, baño, cocina con económica, pieza de servicio, un patio y amplio subsuelo.

Azcuénaga 693 (1er. piso) hall, sala, comedor, 3 habitaciones, vestíbulo, baño, cocina con económica y pileta, pieza de servicio. Entrepiso, cuarto de servicio y escalera que va al sótano.

Viamonte 2394 (2o. piso) hall con claraboya, vitraux, sala, escritorio, comedor, 3 habitaciones, pieza de servicio, baño, cocina con económica y servicio de agua caliente, corredor con guardas de cristales.

Construcción: Artístico frente de piedra artificial, puertas y vidrieras de los negocios de hierro, cortinas y celosías metálicas, puertas de las casas de roble, cancel idem con cristales biselados, balcones de hierro forjado, escaleras de mármol y roble, zaguanes revestidos de mayólicas, pisos interiores de parquet y pino de tea, exteriores de mosaico extranjero, muros con frisos y empapelados finos, pinturas al óleo, cielorrasos de yeso, cristales, instalación de luz eléctrica y campanilla. Está desocupada y puede visitarse. Títulos perfectos. Informes, 351 San Martín 361.—BRAVO BARROS y Cía. n11

TERRENOS

UNA MANZANA EN MORON A plazos. En lotes de cuartos de manzana. Un parajo de gran porvenir. Lindando con el Tiro Federal, á 9 cuadras al NO. de la estación del ferrocarril, á 2 del bulevar 8 Campo de Mayo y con frente á las calles Reconquista, Lanieta, Arola y Vélez Sársfield. La electrificación del F. C. O. dará un impulso asombroso á los pueblos del Oeste y pondrá á Morón á pocos minutos de la plaza de Mayo. Para residencias de verano ó para subdividir en pequeños lotes. Venta resuelta, base única $ 1.24 la vara, toda esta suma á plazos, pues reconocen hipotecas á favor del Banco de la Provincia de Buenos Aires

EL VIERNES 17 de Noviembre á las 3, en nuestro hall 351 San Martín 361. Tienen superficies de 8.163 á 9.705 varas cuadradas. Títulos perfectos. Escrituras por la oficina del señor Mendoza Zeins. Informes y planos, 351 San Martín 361 — BRAVO BARROS y Cía. n10

TERRENO EN LOMAS — A plazos. Un amplio lote, Sáenz entre Alvear y Mendoza. A 10 cuadras al NO. de la estación del ferrocarril, en un sitio alto é inmediato porvenir. Base 4 pesos la vara. Mitad al contado y mitad á un año de plazo, con garantía hipotecaria y 6 o|o de interés anual por semestres adelantados

EL DOMINGO 19 de Noviembre á las 3 p. m. en el mismo terreno. 17v32 por 57 varas 24. Superficie 1.000 varas cuadradas. Títulos perfectos. Informes 351 San Martín 361 y en Lomas, avenida Meeks 66.—BRAVO BARROS y Cía. n13

EN EL CENTRO DE BEL- grano, Cuba esquina Mendoza, en lotes. Con cédulas, en la parte más central y valiosa de la parroquia, á pocos metros de la plaza principal, de la municipalidad y de la iglesia. A dos cuadras de la Avenida Cabildo, á 5 de la estación del ferrocarril y de la barranca. En cuatro lotes de dimensiones espléndidas, lo mejor que puede adquirirse en esa situación. En algunos de los lotes existen edificios. Venta como judicial por división de condominio.

EL DOMINGO 19 de Noviembre á las 4 de la tarde, en las mismas propiedades.

DETALLES

LOTE núm. 1 Cuba 2100 esquina Mendoza, 15v57 á la primera calle, 19v25 á la segunda, 20v34 en un costado. Superficie, 354.83 v. c. Existen dos piezas Base, $ 60 la vara cuadrada de la que se deducirán $ 800 cédulas argentinas.

LOTE núm. 2 Frente á Cuba. Lindando con la esquina 15 varas por 20v88. Superficie, 250.60 v. Base, $ 48 la vara cuadrada, sin edificio.

LOTE núm. 3 Sobre Cuba núm. 2161 14v42 por 11v90, contrafrente 14v37. Superficie 204.41 v. c. 7 piezas y dependencias. Base $ 48 la vara cuadrada, de la que se deducirán 8.600 cédulas argentinas.

LOTE núm. 4 Frente á Cuba, 15v86 por 64v90, contrafrente 15v62. Superficie 754.62 v. c. 8 piezas baño cocina, pieza de servicio jardín. Base $ 48 la v. c. de la que se deducirán 21.200 cédulas argentinas. Títulos perfectos. Escrituras por ante la oficina del señor Leandro García (hijo). Informes y planos, 351 San Martín 361 ó en Belgrano, Cabildo 1978—BRAVO BARROS y Cía n14

TACUARI Y GARAY.—LA gran esquina frentes al Norte y Oeste. La última fracción de tierra importante que quedaba sin subdividir en aquel gran barrio 5.841 varas cuadradas en 12 lotes de 168 á 844 varas, todos adaptables á cualquier clase de edificio. A pocas varas de Bernardo de Irigoyen y á dos cuadras de la plaza y estación Constitución. Liquidación resuelta sin base, con opción á largos plazos 10 o|o en el acto del remate, 15 o|o al escriturar. Antes del 23 de Febrero de 1912 y el 75 o|o restante en tres cuotas iguales con vencimientos en Diciembre de 1912, 1913 y 1914, con garantía hipotecaria y 7 o|o de interés pagadero por trimestres adelantados. Basta, pues el 10 o|o del importe al contado para comprar.

EL JUEVES 23 de Noviembre á las 4 en nuestro hall, 351 San Martín 361. La división comprende lotes de 10 á 17 varas de frente por 16 á 70 fondo, que varían entre 168 y 844 varas. Escrituras por ante la oficina del señor Regino Letchos. Informes y planos en nuestra casa.—BRAVO BARROS y Cía.

5.800 Varas en pleno centro

TACUARI Y GARAY

La gran esquina en 12 lotes con superficies que varían entre 168 y 844 varas cuadradas, irreemplazables para cualquier proyecto de edificación.

10 por o|o al contado y el resto á 3 años de plazo

EL JUEVES 23 DE NOVIEMBRE A LAS 4 p. m.

EN NUESTRO HALL

Bravo Barros & Cía.

VILLA SAHORES — A DOS cuadras al Norte de la Avenida Bella Vista, frente por frente al parque del Oeste, sobre el andén de la estación Juncal (que es la que sigue á la Paternal), del F. C. Pacífico, con frente á la avenida San Martín, adoquinada y con tranvía eléctrico; á la avenida Jonte y calles Gavilán, Boyacá, Lamas, Lascano, Arregui y otras, 20 manzanas en lotes con tranvías eléctricos, adoquinado y ferrocarril. Los terrenos más altos y más importantes del Oeste del municipio. En un punto que se concentra en rápidamente, en un gran centro de población, debido á las condiciones del terreno y á las vías fáciles de comunicación que los ponen á pocos minutos de la plaza de Mayo. Venta en lotes de todas dimensiones, con opción, sin base, pudiendo pagarse el importe 20 o|o al contado y el resto en 20 cuotas trimestrales (5 años), con garantía del mismo terreno y 6 o|o de interés.

EL DOMINGO 10 de Diciembre á las 3, en los mismos terrenos. Después detalles completos. Entre tanto, solicítense informes en nuestra casa, 351 San Martín 361.—BRAVO BARROS y Cía. n9

TERRENO EN ADROGUE — A plazos. A 3 1|2 cuadras de la estación Mármol y á 5 de la de Adrogué. Calle La Rosa al lado de la de Canale. 3 lotes de dimensiones amplias, rodeados de edificación y en un buen barrio. Sin base, mitad al contado y mitad á un año de plazo con garantía hipotecaria y 7 o|o de interés por semestres anticipados.

EL DOMINGO 19 de Noviembre á las 4, en los mismos terrenos. Miden 15v49 á 23v88 de frente por 93 á 111 varas de fondo y superficies de 2.042, á 2.362 varas cuadradas. Títulos perfectos. Escrituras por la oficina del señor Julián Aranda, hijo. Informes y planos 351 San Martín 361 y avenida Meeks 66, Lomas.—BRAVO BARROS y Cía. n12

CENTRO DE ADROGUE — A plazos. 5 lotes muy lindos, frente á las calles Bouchard y Toll, á pocos metros de la plaza Azcretti, á 6 cuadras de la estación del ferrocarril, á dos de la plaza principal, Iglesia y municipalidad, y en el punto más pintoresco y aristocrático de la localidad. Sin base. Tercera parte al contado, tercera parte á un año y tercera parte á dos años de plazo, con garantía hipotecaria y 7 o|o de interés por semestres adelantados.

EL DOMINGO 19 de Noviembre á las 3, en los mismos terrenos. Tres lotes con frente á Bouchard de 13v34 y 21v94 de frente por 24 á 32 varas de fondo y superficies de 367 á 473 v. c. y 2 lotes sobre la calle Toll de 12v62 por 25 á 30 varas y superficies de 388 á 451 v. c. Títulos perfectos. Informes y planos 351 San Martín 361 y en Lomas, avenida Meeks 66. —BRAVO BARROS y Cía. n13

TERRENOS CENTRALES

70 lotes en 40 mensualidades

PLANO DE UBICACION

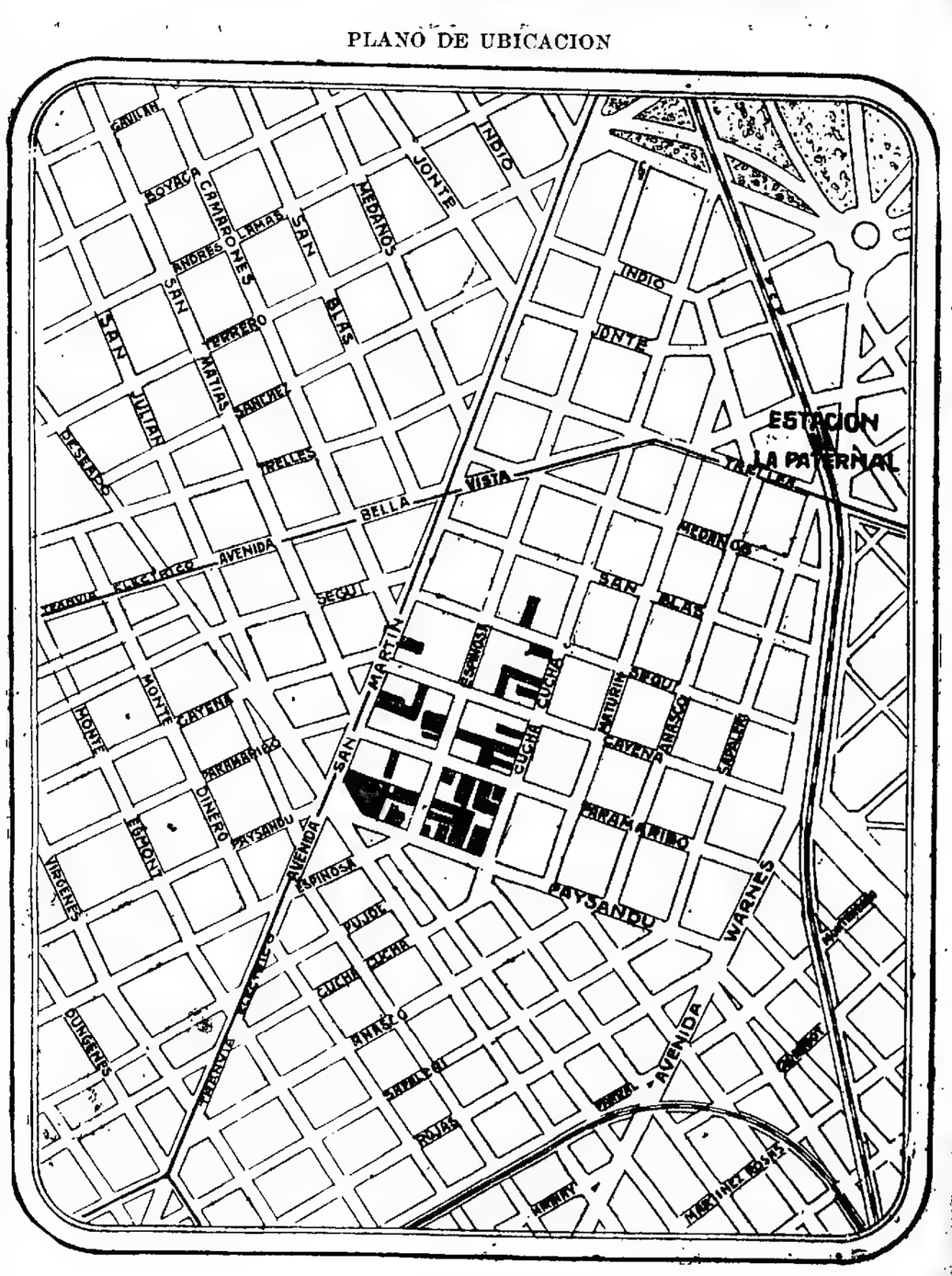

Las partes en venta llevan fondo negro.

Dan frente á la avenida San Martín y á las calles Cucha-Cucha, Espinosa, Paysandu, Paramaribo, Segui, Cayena y San Blas.

Base $ 8 la vara. En 40 meses, sin interés

El Domingo 19 de Noviembre á las 3

EN LOS MISMOS TERRENOS

BRAVO BARROS & Cía.

Bravo Barros & Cía.

AVENIDAS SAN MARTIN Y Bella Vista. En 40 mensualidades. Con frente á la avenida San Martín y á las calles Cucha Cucha, Espinosa, Payssandú, Paramaribo, Segui, Cayena y San Blas, 66 lotes en el centro de uno de los barrios de más rápido desenvolvimiento del Oeste de la ciudad. Terrenos altos, de porvenir, rodeados de edificación moderna que avanza día á día. En medio de una verdadera red de tranvías eléctricos, para todos los puntos del municipio. En el vértice de las grandes avenidas Bella Vista, que une Flores con Belgrano y San Martín el centro de la ciudad con Villa Devoto, ambas con doble vía de tranvías eléctricos, la primera adoquinada y la segunda próximo á estarlo, pues su adoquinado está decretado ya por la municipalidad. Algunos de los lotes quedan sobre calle adoquinada y el resto á pocas varas del alfirmado de Cayena, Espinosa y Bella Vista. Quedan á 5 cuadras de la estación La Paternal del F. C. Pacífico y á 18 minutos de Retiro. Venta liberal con base de $ 8 la vara en 40 mensualidades sin interés. Entregándose 5 mensualidades en el acto del remate como seña y al escriturar, dentro de los 30 días de efectuado. Las mensualidades restantes, se abonarán en el Banco Popular Argentino del 1 al 10 de cada mes.

EL DOMINGO 19 de Noviembre á las 3 p. m. en los mismos terrenos. Han sido medidos y amojonados y así se entregarán á los compradores. Títulos perfectos. Escrituras por ante la oficina de don Félix Reynoso. Informes y planos, 351 San Martín 361 ó Cabildo 1978.—BRAVO BARROS y Cía. n7

EN LA BARRANCA de Vicente López. — A plazos. — A media cuadra de la Avenida Santa Fe. En la antigua quinta de Llavallol. 12 lotes de amplias dimensiones, por su ubicación en medio de chalets y residencias de verano, lujosas, con espléndida vista al Río de la Plata. Paraje altísimo, á justo nivel de la Avenida Santa Fe, á 40 varas de esta avenida y del adoquinado, á una cuadra de Gral. Roca, también adoquinada, á 7 de la estación del ferrocarril y á 3 de la estación del tranvía. Figura en construcción. Base 11.15 pesos la vara cuadrada, el total de la base podrá pagarse en dos cuotas iguales de 50 o|o cada una, con vencimiento la primera el 16 de Noviembre de 1912 y la segunda en la misma fecha de 1913, con garantía hipotecaria y 7 o|o de interés anual, por semestres adelantados. El excedente de la base al contado.

EL DOMINGO 19 de Noviembre, á las 4 en los mismos terrenos. La división comprende 12 lotes de 12 varas y 22v19 de frente por 32 ñ 40 de fondo. Superficies de 384 á 536 vs. cs. Títulos perfectos. Escrituras por ante la oficina del señor Basilio Contreras. Informes y planos, 351 San Martín 361 ó Cabildo 1978.—BRAVO BARROS y Cía. n7

TERRENOS EN MARTINEZ Los mejores para edificar. 44 lotes distribuídos en 4 manzanas, con frente al bulevar Manuel Aguirre (macadamizado) y á las calles General Alvear próxima á empedrarse, Vicente Fidel López, General Brown, Emilio Mitre, General Lavalle, Ricardo Gutiérrez y José María Estrada. Frente al parque de Alzaga, próximos á la mansión de doña María Unzué de Alvear y rodeados por los chalets de Moreno, Félix Alzaga Meló, Ramírez Logan y otros. Son terrenos altos, inmejorables para residencias veraniegas. Distan pocas cuadras de la estación del ferrocarril. La línea del ferrocarril Central Argentino será dentro de breve electrificada. Venta sin base, á tanto la vara, un cuarto pago al contado, cuarta parte á 6 meses, cuarta parte á un año y cuarta parte á 18 meses con garantía hipotecaria y 7 por ciento de interés anual por semestres adelantados.

EL DOMINGO 19 de Noviembre, á las 4 en los mismos terrenos. Las superficies varían entre 467 y 933 v. Títulos perfectos. Escrituras por la oficina de don Arturo M. Robredo. Los interesados en concurrir al remate podrán tomar el tren que sale de la estación Retiro (vía) á las 3 de la tarde y que llega á Martínez á las 3.27. Informes y planos, 351 San Martín 361 ó Cabildo 1978. El remate se realizará en la manzana K.—BRAVO BARROS y Cía. n8

AVENIDA MEEKS EN TEJ- perley. A plazos. Un espléndido terreno, á media cuadra de la estación del ferrocarril Avenida Meeks, adoquinada, y con tranvía eléctrico, entre Avellaneda y General Paz. Lo mejor como situación y dimensiones. Base 11 pesos la vara cuadrada. Mitad al contado y mitad á un año de plazo con garantía hipotecaria y 7 o|o de interés por semestres anticipados.

EL DOMINGO 19 de Noviembre á las 4, en el mismo terreno. 15v10 por 70, superficie 1.056.68 v. c. Títulos perfectos. Informes y planos, 351 San Martín 361, y en Lomas, avenida Meeks 66.—BRAVO BARROS y Cía. n12

JUNIN Y VICENTE LOPEZ —4 lotes de terreno, dos con frente á cada calle. En uno de los barrios preferidos del Norte. A media cuadra de la avenida Las Heras y á 2 de las de Alvear y Callao. Dimensiones especiales para edificar. Sin base, á tanto la vara cuadrada.

EL JUEVES 16 de Noviembre, á las 3 de la tarde, en nuestro hall, 351 San Martín 361.

DETALLES—Frente á Junín núm. 1660 á 1664: Dos lotes de 8v31 por 40v25. Superficie 358v52 cada uno y 2 lotes frente á Vicente López núm. 430, de 9v95 por 21v92 y 26v22. Superficies 257 y 266 v. c. Las construcciones de madera y cinc no entran en la venta. Títulos perfectos. Escrituras por ante la oficina de los señores Wright y Cambos. Informes y planos, 351 San Martín 361 y Cabildo 1978.—BRAVO BARROS y Cía. n8

EN RAMOS MEJIA — A pla- cos. Lo mejor para una casa quinta. 4013 varas en un lote. A 5 cuadras al Norte de la estación. A tres de la iglesia y en medio de un núcleo importante de casas quintas. Es de forma triangular y da frente á tres calles. Se presta también con ventaja para dividir en lotes. En un lote Base 4 50 pesos la vara Tercera parte al contado, tercera parte á seis meses y tercera parte á un año y 7 o|o de interés.

EL MARTES 21 de Noviembre, á las 3 p. m en nuestro hall, 351 San Martín 361 103 varas á la avenida Caseros 129v50 á una calle Sin Nombre y 77v50 á otra calle Superficie 4.013,84 varas cuadradas. Cerca de alambre, arreda y tiene árboles. Títulos perfectos. Informes y planos, 351 San Martín 361.—BRAVO BARROS y Cía. n15

TERRENO EN BELGRANO. A plazos. Obligado 2846, entre el bulevar Congreso y Quesada. A una cuadra de la avenida Cabildo y del tranvía eléctrico á pocos metros del tranvía número 32 que va por Congreso y el adoquinado. Terreno alto, espléndido. Para la construcción de una propiedad de renta, una fábrica ó cualquier otro establecimiento análogo cual Sin base, á tanto la vara. Tercera parte al contado, tercera parte á seis meses y tercera parte á un año con garantía hipotecaria y 7 o|o de interés anual, pagadero por semestres adelantados.

EL MIERCOLES 22 de Noviembre, á las 3 p. m. en nuestro hall 351 San Martín 361. Mide 20 varas por 60. Superficie 1.200 varas cuadradas. Terreno alto, parejo y vereda. Títulos perfectos. Informes en nuestra oficina de los señores Bonino y Boatti. Informes y planos, 351 San Martín 361 y Cabildo 1978.—BRAVO BARROS y Cía. n15

CABILDO Y COLEGIALES A plazos. La notable esquina en dos frentes. La mejor, la más interesante, la única esquina de ese gran barrio. Frente al Norte y al Oeste, en dos lotes de 11 varas sobre Cabildo y 50 sobre Colegiales. Dimensiones irreemplazables para la construcción de la casa habitación ó la renta. Con adoquinado, tranvía y todas las comodidades y ventajas de los mejores barrios de la ciudad. Venta sin base, á tanto la vara cuadrada. Tercera parte al contado, tercera parte á seis meses y tercera parte á un año de plazo con garantía hipotecaria y 7 por ciento de interés anual, pagadero por semestres adelantados.

EL MIERCOLES 22 de Noviembre, á las 3 p. m. en nuestro hall 351 San Martín 361. Laguna 20 varas al sud-este de Cabildo y 50 varas á Colegiales. Lote regular, derecho. Lateral y 50 varas cuadradas y el lote 1.000 varas cuadradas. Terreno alto, parejo y vereda. Títulos perfectos. Informes y planos, 351 San Martín 361 y en Belgrano Cabildo 1978.—BRAVO BARROS y Cía. n15

EN LA AVENIDA CABILDO A plazos. Los amplios y cómodos chalets más importantes de ese importante barrio. Entre las calles Cabildo y Manuela Erdoza. A 4 cuadras de la Avenida Núñez. Tranvía al frente. Entre edificaciones modernas. Base, $ 30 la vara cuadrada. Los compradores podrán edificar con la hipoteca hasta el 70 o|o del valor de la tasación que puede llegar hasta $ 12.000, que podrá ser pagada en 10 años por ciento por ciento de interés anual. Los contratos de arrendamientos quedarán en vigencia. Para informes y planos, 351 San Martín 361 y Cabildo 1978.—BRAVO BARROS y Cía. n15

TERRENOS en MIRAMAR. — 32 lotes en uno de los balnearios de más seguro y brillante porvenir. A tres cuadras de la Plaza del Sud de la playa y del bulevar Marítimo. Base $ 1.50 la vara cuadrada. Tercera parte al contado, tercera parte á un año y tercera parte á dos años de plazo con garantía hipotecaria y 8 o|o de interés anual, pagadero por semestres adelantados.

EL MIERCOLES 15 de Noviembre, á las 3 p. m. en nuestro hall 351 San Martín 361. Mide 20 varas por 60. Superficie 1.200 varas cuadradas. Terreno alto, parejo y vereda. Títulos perfectos. Escrituras por ante la oficina de los señores Bonino y Boatti. Informes y planos, 351 San Martín 361 y Cabildo 1978.—BRAVO BARROS y Cía. n15

EN FLORENCIO VARELA— La mejor especulación. Los terrenos más importantes del centro de la localidad, conocidos por del señor Langenheim. 25 fracciones de cuartos de manzana, á una cuadra al Este de la estación del ferrocarril Sud y del tranvía local próximo á inaugurarse, parte con frente al adoquinado, con frente á las vías del ferrocarril y á las calles General Lavalle, Lucio Vicente López, General Paz, Coronel Prinsles, General Balcarce, Coronel Dorrego y General La Madrid. Terreno alto, espléndido, con calles abiertas y abovedadas, dentro de las líneas municipales y manzanas alambradas. Los únicos sobre la estación para chalets y casa quintas y para especular subdividiéndolos en pequeños lotes. Base 60 centavos la vara, 20 o|o al contado y el resto en 8 cuotas semestrales (4 años) de 10 o|o cada una, con garantía hipotecaria é interés de 7 o|o anual pagadero por semestres anticipados. ¡Con 600 pesos al contado puede comprarse 5.000 varas!

EL VIERNES 24 de Noviembre á las 3, en nuestro hall 351 San Martín 361. Las fracciones tienen desde 2.269 hasta 6.053 varas cuadradas y todas dan frente á 2 calles, teniendo frentes y fondos proporcionados para la subdivisión. Se entregarán en seguida del remate. Títulos perfectos. Escrituras por la oficina del señor Enrique de la Villa. Informes y planos, 351 San Martín 361.—BRAVO BARROS y Cía.

EN LA "LOMA DEL Torreón" En el punto más pintoresco de Mar del Plata. 20.000 varas cuadradas en lotes, que comprenden las manzanas A y B de la quinta 14. Tienen aguas corrientes y cloacas.

Frente á la hermosa capilla "Stella Maris" y el chalet de Sastre. A una cuadra del chalet del señor Christophersen, á 3 del bulevar Marítimo, de la Torre, Pueyrredón, de Punta Piedras, de la nueva estación del ferrocarril Sud, y en el sitio donde se congregan las más hermosas residencias de la localidad. Venta resuelta por división de condominio. Bases, $ 10 la manzana letra A, y $ 12 la manzana letra B la vara cuadrada, pudiendo pagarse todo el importe de las bases en 2 cuotas iguales, con vencimiento en Octubre 16 de 1912 é igual fecha de 1913, con garantía hipotecaria y 6 por ciento de interés anual, pagaderos por trimestres adelantados. El excedente de las bases, al contado.

EL MARTES 21 de Noviembre, á las 3, en nuestro hall, 351 San Martín 361. Dan frente á las calles Gascón, Viamonte, Alberti, General Mitre y Rauch. Están sobre la "Loma del Torreón", desde donde se domina el espléndido panorama de la ciudad y el mar. Quedan á 8 cuadras del tranvía á vapor y á gran explanada y nueva rambla. En construcción. Están un impulso asombroso y valorizará enormemente estos terrenos. La división comprende lotes de todos tamaños, apropósito para la construcción de chalets y casa-quintas. Títulos perfectos. Escrituras por ante la oficina del señor Basilio Contreras. Informes y planos, 351 San Martín 361.—BRAVO BARROS y Cía. n8

TERRENOS EN VICENTE López. En las barrancas, 14 lotes con frente á la avenida Santa Fe y al bulevar General Roca (ambas adoquinadas y con luz eléctrica) y á las calles Catelin, Ramos Mejía y Monasterio. A 6 cuadras de la estación Vicente López, á 20 minutos del Retiro, frente á los jardines del Edén Hotel y rodeados de chalets. Por la avenida Santa Fe pasará en breve el tranvía eléctrico al Tigre. Venta resuelta, con bases de 3 pesos á 20 la vara, cuya suma reconoce en hipoteca pagadera en mensualidades á contar desde el 1o de Diciembre del corriente año. La diferencia entre la hipoteca y el precio de compra mitad al contado y mitad á 4 meses con 7 por ciento de interés por semestres adelantados.

El SABADO 25 de Noviembre, á las 3.30 p. m., en los mismos terrenos. Los lotes están distribuídos en 4 manzanas. Miden de 10 á 14 varas de frente por 24 á 64 varas de fondo y superficies de 244 á 644 varas cuadradas. Títulos perfectos. Escrituras por ante la oficina del señor Isaac Márquez. Informes y planos, 351 San Martín 361. y Cabildo 1978.—BRAVO BARROS y Cía. n10

CAMPOS

CAMPOS EN SANTA FE. — A plazos. 14.690 hectáreas en lotes, en el departamento Vera. Las tierras de mayor porvenir de esa región de la República. Lindan con las colonias de la colonia Elida y quedan á corta distancia al Oeste de la estación Ombú, F. C. C. de Santa Fe. Rodeadas de colonias de establecimientos en plena explotación. Tierras agrícolas, aptas para todo destino y especialmente para agricultura y ganadería. Venta en lotes de 1.850 á 2.717 hectáreas. Base 15 pesos la hectárea. Tercera parte al contado, tercera parte á un año y tercera parte á 2 años de plazo, con garantía hipotecaria y 7 o|o de interés anual pagadero por semestres adelantados.

EL LUNES 30 de Noviembre á las 3, en nuestro hall 351 San Martín 361. Lindan al Norte y al Este con el Banco Provincial de Santa Fe, al Sur, Francisco Grande Novos y al Oeste, las chacras de la Colonia Elida. En los planos figura el nombre de Ricardo J. Para. Títulos perfectos. Escrituras por ante la oficina del señor Rivarola y del Río. Informes y planos, 351 San Martín 361.—BRAVO BARROS y Cía.

LA ESPERANZA, EN GENE- ral Belgrano — Una espléndida estanzuela. Parte del establecimiento La Atalaya, 613 hectáreas, 64 áreas, 94 centiáreas. A tres leguas al Este de la estación Gorchs y á 5 al Oeste de General Belgrano, F. C. S., lindando con la cabaña Chacabuco. En la zona más fértil y rica de la región central de la provincia de Buenos Aires. A tres horas y media de la capital federal, con la cual está en comunicación con un servicio frecuente de trenes y así con todos los centros principales y puertos de la provincia. Campo flor, todo con agricultura, con tierra negra qué quema y con aguas de balde tomadas á poca profundidad. La agricultura produce allí los más elevados rendimientos. El trigo, lino, cebada, avena y la alfalfa dan resultados excelentes. Venta en un lote. Base 250 pesos la hectárea. El comprador continuará con una hipoteca á favor del Banco Nación por 25.000 pesos oro ($ 79.844 pesos m|n) al 7 1|2 o|o, que vence el 21 de Enero de 1914, pagadero por semestres anticipados.

EL SABADO 25 de Noviembre, á las 3 de la tarde, en nuestro hall, 351 San Martín 361. Linderos al NE, la estanzuela San Adolfo, al NO, doña Carolina P. de Aráuz al SE, Miguel Labarrague y al SO, Carolina A. de Veloza. Casa de material revocado, compuesta de 1. piezas principales, cuarto de baño, cocina, galpón con dos piezas de madera, para peones, huerta, quinta, molino con dos tanques con cañería para los bebederos corrales, potreros. Una cuadra de alambre tejido, tres hectáreas alfalfadas y alambradas de 7 hilos. Tiene varios contratos de arrendamientos que dan, el año entrante se vista con toda facilidad. Puede ir y volver en el día. Títulos perfectos. Informes y planos, 351 San Martín 361.—BRAVO BARROS y Cía.

506 HECTAREAS EN LOMAS de Zamora. Judicial. En un lote sin base. A plazos. A las puertas de la capital, parte de la antigua estancia Remedios, sobre el río Matanza, cruzado por el camino á Lanús y Budiño con 2 Cuadras de la estación Suárez de Carnes Congeladas. A una legua de la estación Tapiales, F. C. P. de B. A. á dos de las de Santa Catalina, Ezeiza y Monte Grande á igual distancia de los mataderos de Liniers. La fracción de campo más valiosa de los alrededores de la capital. Para una gran estancia, para granja, tabañas, tambos, cremerías, descanso de hacienda, alfalfares, fábricas y fundición para especular. Por orden del juez doctor Adolfo Marienaro, secretario Alfredo I. Gamboa y como perteneciente á la testamentaría de A. D. Robinson. Sin base, tercera parte al contado, tercera parte á un año y tercera parte á dos años de plazo con garantía hipotecaria y 7 o|o de interés anual.

EL JUEVES 30 de Noviembre á las 3 p. m. en nuestro hall 351 San Martín 361. Linda con el río Matanza, Compañía Sansinena de Carnes Congeladas, Bernardo Errasquín y P. Estrugamou. Según estudios practicados por el ingeniero señor Alberto H. Smith, todo el campo puede ser fácilmente regado con las aguas del río que se tomarán á disposición de los interesados, el nuestro escritorio, los referidos estudios. Está alambrado y dividido en 4 potreros, hallándose muy pastoso y en especial para engorde. Para visitarlo dirigirse á la estancia Monte Grande, allí el cochero Vidal ó quien el capataz pueda conducir á los interesados. Para el plano gráfico de conjunto de González Moreno. Títulos perfectos que se hallan agregados en autos y pueden ser examinados. Las escrituras se otorgarán por ante la oficina del señor N. Añor Repetto. Seña 8 o|o al contado. Para informes y planos 351 San Martín 361, en nuestra sucursal en Belgrano Avenida Meeks 66.—BRAVO BARROS y Cía. n11

ISLA EN LA SECCION 4a. En el partido de Campana, con frente al río Paraná Pacaes, 130 hectáreas, 83 áreas en una isla á 9 horas del Tigre ó de San Fernando, por el río y por la isla de Tescio. Base $ 12.000 Pueden quedar $ 5.000 en hipoteca á 1 y 2 años 1o plazo con garantía hipotecaria y 7 o|o de interés anual, por semestres adelantados

EL SABADO 18 de Noviembre, á las 3 en nuestro hall 351 San Martín 361. Linda Norte río Paraná Pacaes, en medio con don Ramón Benoit, al Este Dr. Granajo, al Sud Plaso y al O. don Luis Cagnoli. Tiene 60.000 sauces de 1 á 1 años, habiendo 15.000 de corte, 20.000 álamos de 3 á 11 años habiendo 2.000 de corte 200 álamos frutales, 3.000 metros de sauces, casi 4.000 metros con una zanja de 3 metros á cada lado Rancho de 2 piezas, cocina y galpón. Se visitan por el canal de San Fernando, del que salen todos los días excepto los domingos, los vapores Oliveira y "Tito que llegan hasta la isla misma. Títulos perfectos Informes y planos 351 San Martín 361.—BRAVO BARROS y Cía. n10

Los interesados pueden solicitar informes detallados á nuestra casa central, 351 San Martín 361 ó en nuestras sucursales en Belgrano, Avenida Cabildo 1978; en Lomas de Zamora, 66 Avenida Meeks; en La Plata, calle 47 núm. 667; ó en el Rosario, calle San Martín 739.—BRAVO BARROS y Cía.

V. S. LOBATO & Cía.

HOY

Talcahuano 139 al 143

Moderna, bien construída. 12.47 varas por 25.43. Dos almacenes en planta baja que producen $ 700 mensuales con contrato y una buena casa-habitación en altos, que está desocupada.

Base, $ 115.000; se paga: pesos 50.000 á un año, pesos 50.000 á 2 años, con 7 o|o y el saldo al contado.

HOY HOY

A LAS 4

En nuestro salón de ventas.

V. S. Lobato & Cía.

CASAS

DOS CASITAS, A 4 CUA- dras de Cabildo. Calle Vidal 3668 y 3674, entre Republiquetas y Jaramillo, al lado del tranvía que pasa por la primera con un lindo barrio de familias, con casas nuevas bien construídas, cuyo número aumenta cada día, formando un centro muy solicitado para habitar. Base $ 4.000 cada casa. El importe puede pagarse mitad al contado y mitad á un año con 7 o|o de interés. Título perfecto.

EL DOMINGO 19 de Noviembre á las 3. Cada una, edificada en terreno de 8.27 varas de frente por 18.95, consta de jardín al frente, 2 habitaciones, cocina y w. c. techos de cinc, cielo rasos de yeso, pisos de pino tea, galería de mosaico, pozo con bomba, cerco de material, etc. Puede visitarse de 9 á 11 y de 2 á 4 Están desocupadas. Seña 8 o|o. Comisión 3 o|o. Informes, San Martín 48.—V. S. LOBATO y Cía. n12

EN BELGRANO — VIRRE- yes 2152-56, entre Arcos y O'Higgins. La colación más hermosa, solicitada. En el mejor valor del aristocrático faubourg. A 3 cuadras del conocido paseo de las Barrancas y á 5 de la estación del ferrocarril Central Argentino. Una espléndida casa estilo chalet, amplia, lujosa y confortable, edificada en el centro de un costoso y elegante parque, perfectamente cuidado, que realza la correcta arquitectura del edificio y presentan reunidos en la adquisición de la propiedad, los mismos que proporciona el vivir, teniendo á la mano las ventajas de la vida en pleno centro de la capital, con la comodidad y tranquilidad de la "villegiatura", en esa interesante parroquia. Base, pesos 90.000, pudiendo pagarse el importe tercera parte al contado, tercera á un año y tercera á dos años de plazo con 7 por ciento de interés anual por trimestres anticipados. Título perfecto.

EL SABADO 25 de Noviembre, á las 4 de la tarde, en nuestro salón de ventas, San Martín 42. Mide 24.06 varas por 63. Al frente tiene balaustrada con revoque imitación piedra, dos puertas de hierro entablerado, bien construídas, 2 cuartitos, cocina, y w. c. con baño. Cielo rasos de yeso pisos de pino tea, frente parte de mosaico, patio de baldo, etc. Vísitese. Seña 8 o|o. Comisión 2 o|o. Informes, San Martín 48.—V. S. LOBATO y Cía. n12

COLOMBRES 1468, ENTRE Garay y Pavón. Una sólida propiedad en esa interesante ubicación entre los bulevares Pavón, Garay y Boedo y en el punto que más se valoriza, debido á la edificación moderna que va cubriendo toda esa zona y las mejores edificias que allí se introducen. Base $ 8.000 incluso una hipoteca de $ 4.000 á 5 años con 8 o|o de interés anual. Título perfecto. Ad corpus. Renta 75 $.

EL DOMINGO 19 de Noviembre á las 4.30 Mide 10 varas por 20. Su edificio, consta de 2 piezas grandes, 2 más pequeñas, cocina y w. c. Pisos de pino tea, patio mosaico, pozo de balde, etc. Vistiese. Seña 8 o|o. Comisión 2 o|o. Informes, San Martín 48.—V. S. LOBATO y Cía. n12

INCLAN 1227 ENTRE BOE- do y Maza. Un terreno de dimensiones muy interesantes, con un edificio que aunque antiguo, produce renta, de la que puede disfrutarse hasta que se levante una bonita construcción que allí, en un barrio muy solicitado, importante por la proximidad á los bulevares Garay y Boedo, se alquilaría bien y fácilmente, en caso de no querer ocuparla el mismo propietario. Base, 8.000 pesos. Renta $ 80. Título perfecto. Ad Corpus.

EL DOMINGO 19 de Noviembre á las 4. Mide 10 varas por 27. El edificio tiene 3 piezas, 2 de madera y w. c. pisos de tabla, patio de mosaico y pozo de balde. Tiene adoquinado pago al frente. Seña 8 o|o. Comisión 2 o|o. Informes, San Martín 48.—V. S. LOBATO y Cía. n12

BEAUCHEF 1627, ENTRE Sarasa y Balbastro. Una casita en ese punto que se va cubriendo de edificación moderna, que valoriza toda esa zona. A tres cuadras de los bulevares Verget y Asambleas y á 5 de la Avenida La Plata y del tranvía. Base, $ 6.000. La propiedad reconoce una deuda de $ 4.222 que se cancela en mensualidades de $ 41 más sin interés, deuda con la que cargará el comprador; saldo al contado. Título perfecto. Ad corpus.

EL DOMINGO 19 de Noviembre á las 5. Mide 8 varas de frente por 43.95 en un costado y 42.65 al otro. Su edificio consta de 2 piezas, 1 más chica y w. c. Pisos de pino tea, puertas de cedro, patio de mosaico, pozo de balde, etc. Vistiese. Seña 8 o|o. Comisión 2 o|o. Informes, San Martín 48.—V. S. LOBATO y Cía. n12

COLOMBRES 1468, ENTRE Garay y Pavón. Una sólida propiedad en esa interesante ubicación entre los bulevares Pavón, Garay y Boedo y en el punto que más se valoriza, debido á la edificación moderna que va cubriendo toda esa zona y las mejores edificias que allí se introducen. Base $ 8.000 incluso una hipoteca de $ 4.000 á 5 años con 8 o|o de interés anual. Título perfecto. Ad corpus. Renta 75 $.

EL DOMINGO 19 de Noviembre á las 4.30 Mide 10 varas por 20. Su edificio, consta de 2 piezas grandes, 2 más pequeñas, cocina y w. c. Pisos de pino tea, patio mosaico, pozo de balde, etc. Vistiese. Seña 8 o|o. Comisión 2 o|o. Informes, San Martín 48.—V. S. LOBATO y Cía. n12

BEAUCHEF 1627, ENTRE Sarasa y Balbastro. Una casita en ese punto que se va cubriendo de edificación moderna, que valoriza toda esa zona. A tres cuadras de los bulevares Verget y Asambleas y á 5 de la Avenida La Plata y del tranvía. Base, $ 6.000. La propiedad reconoce una deuda de $ 4.222 que se cancela en mensualidades de $ 41 más sin interés, deuda con la que cargará el comprador; saldo al contado. Título perfecto. Ad corpus.

EL DOMINGO 19 de Noviembre á las 5. Mide 8 varas de frente por 43.95 en un costado y 42.65 al otro. Su edificio consta de 2 piezas, 1 más chica y w. c. Pisos de pino tea, puertas de cedro, patio de mosaico, pozo de balde, etc. Vistiese. Seña 8 o|o. Comisión 2 o|o. Informes, San Martín 48.—V. S. LOBATO y Cía. n12

108 LOTES EN 80 MESES — La Loma Verde, en el centro de Morón. En la ubicación más solicitada del pueblo, á 400 metros al Norte de la estación, en el sitio donde termina actualmente el macizo de la edificación, que con la venta de estos terrenos empezará á extenderse en la forma que reclama la importancia siempre en aumento, de esa localidad. Los terrenos son conocidos por quinta de Salas, dan frente á la continuación de las calles Belgrano, San Martín y Constitución y á la calle French, Castelli, Paso, Alberdi, Sarmiento y bulevar de Paso Morales. Base, $ 5 mensuales por cada lote en 80 mensualidades sin interés, de las cuales dos se pagarán en el acto del remate y otras dos al escriturar dentro de los treinta días con título perfecto y escrituras definitivas, por la oficina del señor Pedro P. Lalanne. Las mensualidades restantes se abonarán en nuestra casa, á contar desde el 1o. de Enero de 1912. Posesión inmediata dentro de líneas municipales. Las manzanas están alambradas.

EL DOMINGO 26 de Noviembre, á las 2.30 de la tarde, en los mismos terrenos, con tren gratis que saldrá de la estación del Once á la 1.56 de la tarde. Hay lotes de todas dimensiones. En general tienen más de 10 varas de frente por 35, 40, 50, 60 hasta 70 de fondo, de manera, que la base de $ 5 por mes, representa solamente entre 50 centavos y un peso la vara cuadrada; allí, donde corrientemente se vende al contado á más de 5 pesos la vara. En los terrenos hay luz eléctrica, lo que ofrece la gran facilidad á los industriales de obtener la fuerza motriz para sus maquinarias. Seña, dos mensualidades. Comisión, 2 por ciento. Solicitar planos, boletos para el tren y demás informes, en nuestra casa, San Martín 48.—V. S. LOBATO y Cía. n5

TALCAHUANO 139, 141 y 143, entre Bartolomé Mitre y Cangallo. Propiedad moderna, construída con materiales excelentes, con dos almacenes que dan buena renta en la planta baja y una cómoda casa de altos que se entregará desocupada. Base, $ 115.000, de los cuales $ 100.000 pueden pagarse en dos cuotas de 50.000 á uno y dos años con 7 por ciento de interés por trimestres anticipados. Título perfecto. Ad corpus.

EL JUEVES 16 de Noviembre, á las 4 de la tarde, en nuestro salón de ventas, San Martín 42. Mide 13.47 varas de frente por 25.43. El edificio con un frente bonito consta de:

PLANTA BAJA — Núm. 139, salón para negocio, con gran sótano, puerta y vidriera con persiana metálica, una pieza, patio, pileta y w. c. Renta, $ 230 y los impuestos municipales (menos los de la propiedad) y de obras de salubridad con contrato que vence el 30 de Abril de 1912.

Núm. 141 igual al anterior, menos el sótano. Renta, $ 270 con contrato hasta el 1o. de Enero de 1916.

PLANTA ALTA—Núm. 143, seguían con zócalo y escalera de mármol, estucado con panneaux de yeso, entrada independiente para el servicio, sala con estufa de mármol, antesala dividida por una mampara de cristal, escritorio, vestíbulo con piso de parquet, 2 dormitorios, comedor, cuarto de baño, con paredes de baldosas de porcelana, con bañadera, lavatorio de porcelana y bidet. En la azotea la cocina servida de baldosa blanca con económicos, intermediarios para servicio de agua caliente, ascensor, montaplatos, despensas, dos piezas para el mucamo, etc. Cielos rasos de yeso, pisos de pino tea, buenos empapelados, carpintería de cedro y demás detalles de las propiedades construídas con confort. Puede visitarse de 9 á 11 y de 2 á 5. Seña 8 o|o. Comisión 2 o|o Informes, San Martín 48.—V. S. LOBATO y Cía. o29

EN MARTINEZ, A 100 ME- tros de Santa Fe y á media cuadra de Alvear. — Una preciosa esquina, con dos lotes que la circundan y otros dos en centro de cuadra, los cinco de muy lindas medidas, sobre la calle Ladislao Martínez al lado de Santa Fe con adoquinado hecho y tranvía en construcción, á 4 cuadras en línea recta de la estación y rodeados de hermosos chalets cuyo número aumenta constantemente haciendo crecer el interés, hoy tan general, que la adquisición de tierras en esa predilecta localidad ha despertado. Base 7.70 $ v. c. que es el promedio de la deuda que tiene cada lote, con la que podrá continuar el comprador, abonándola en 28 mensualidades sin interes, cuyo importe varía entre 56 y 112 $ mensuales. El excedente de la deuda es lo único que se paga al contado. Escrituras por la oficina de los señores Martín y Valenzuela. Posesión inmediata.

EL SABADO 25 de Noviembre á las 4, en nuestro salón de ventas San Martín 42. Todas las manzanas están alambradas. Los lotes son todos de cuartos de manzanas; hay 4 de 1847 á 1857 v. c. otros cuatro de 2309 v. c. y los demás de 2500 varas cuadradas. Los cocheros los conocen por su nombre de Villa General Pacífico. Seña 8 mensualidades. Comisión 2 o|o. Planos é informes San Martín 48.—V. S. LOBATO y Cía. n8

FRENTE A LA ESTACION Colegiales. 3 espléndidos lotes, á una cuadra de la avenida Federico Lacroze y 3 de Cabildo (Palpa esquina) Moldes, frentes al Sur y al Oeste. Uno de los barrios más solicitados de la localidad, donde se ha concentrado un importantísimo núcleo de edificación nueva y valiosa que afirma y realza el valor de la tierra y el interés que despierta su adquisición. Base, $ 22 v. c. pagadero el importe, tercera parte al contado tercera á seis meses y tercera parte á un año, con 6 o|o de interés anual. Título perfecto. Escrituras por ante el escribano señor Tulio Méndez.

EL DOMINGO 26 de Noviembre á las 3. El lote de la esquina mide 9.24 varas á Palpa por 27.91 á Moldes y 2 lotes sobre Moldes de 17.64 y 16.76 varas de frente y fondos de 13.85 á 15.13. Superficie 229.21 á 239.92 varas cuadradas. Seña 8 o|o. Comisión 2 o|o. Planos é informes, San Martín 48.—V. S. LOBATO y Cía. n18

EN COLEGIALES — VIDAL esquina Olaguer, frente al Sur y al Este. Cuatro lotes de terreno muy bien situados, á 4 cuadras de la estación del F. C. A. á 3 de Cabildo y á 1 del tranvía eléctrico 97, á las estaciones Once y Constitución. Barrio muy importante y densamente poblado, cubierto de buenas propiedades modernas. Lotes de medidas especiales para la construcción de hoteles y chalets, que son las propiedades que corresponden al progresista y bonito barrio. Base 18 v. c. pagadero el importe tercera parte al contado, tercera á 6 meses y tercera á un año de plazo con hipoteca de 6 o|o de interés anual. Título perfecto. Escrituras por la oficina del Escribano señor Tulio Méndez

EL DOMINGO 26 de Noviembre á las 3.15 p. m. E. lote esquina 9 de 18.83 varas á Olaguer por 24.06 á Vidal hay tres lotes sobre Vidal con frente de 15.65 á 16.56 varas por 1.06 á 24.56 de fondo Superficies de 16.56 á 251 varas cuadradas. Seña 8 o|o Comisión 2 o|o Planos é informes, San Martín 48.—V. S. LOBATO y Cía. n10

EN PALERMO, UNA ESQUI- na de dimensiones amplias, que se presta para una buena construcción de renta. Gorriti y Fitz Roy, frente S. y E., á 2 cuadras y media del bulevar Rivera, en un barrio de propiedades modernas que por su situación, entre dos importantes avenidas, Santa Fe y Córdoba es de constante progreso y creciente valorización. Base, $ 14 v. c. Título perfecto.

EL DOMINGO 19 de Noviembre á las 4, en el mismo terreno. Mide 14.79 varas á Gorriti, 20.59 á Fitz Roy, 20.8 en el N. y 14.79 en el O. Superficie 452.10 varas cuadradas. Seña 8 o|o. Comisión 2 o|o. Informes, San Martín 48.—V. S. LOBATO y Cía. n12

EN 80 MENSUALIDADES— En la capital —113 lotes sobre el bulevar Campana y calles San Pedro Monte, Coronel Cárdenas, Murlo, Lobos, Montiel, Guamini y Barracho. A 2 cuadras de la Avenida Chiclana, adoquinado y luz eléctrica, y á 7 de los Nuevos Mataderos, con tranvía eléctrico de plaza de Mayo. Terrenos altos, de seguro gran porvenir, que poco á poco se van cubriendo de edificación que será completa en poco tiempo, pues la proximidad á ese gran establecimiento (Mataderos), que ocupa inmenso número de trabajadores y la situación, dentro del límite de la ciudad, son suficientes causas para demostrar, que forzosamente así sucederá. La venta se hace en condiciones que ya no son muy comunes tratándose de ubicaciones como ésta, con base, para liquidar hasta el último lote, de $ 2.50 v. c., pudiendo pagarse el importe en 80 mensualidades sin interés, 3 de las cuales se abonarán en el acto del remate como seña y las restantes, desde el 1o de Enero de 1912, en el Banco Alemán Transatlántico, á los que pagan al contado y á los que adelantan mensualidades, se les hará un descuento á razón del 8 o|o anual. La posesión se dará en seguida. Título perfecto. Una vez pagadas doce mensualidades se darán las escrituras definitivas por la oficina de los señores José Rodríguez Lozano y Alberto Viglino.

EL DOMINGO 19 de Noviembre, á las 3, en los terrenos. Son cuatro manzanas divididas en lotes de 10 varas por 17 hasta 50 de fondo y esquinas muy lindas, de todas dimensiones, una de ellas entre edificios las superficies, en general, varían desde 160 hasta 600 varas cuadradas. Aunque sea muy conocido en todas las ventas por mensualidades se dice, que para el ahorro la mejor colocación es la compra de terrenos en esas condiciones, insistimos sobre el punto en este caso, para todos: para el que compra como colocación de ahorros, para el obrero que quiere construir su casita ó para el que lo hace con la esperanza del negocio, pues á nadie escapa que la valorización debe

PUBLIO C. MASSINI & Cía.

Lo más central de San Fernando

La conocida quinta de Fuentes. Frente á la plaza é iglesia.

5 LOTES

Calle Constitución, esquina General Sarmiento.

SIN BASE

A tanto la vara cuadrada.

A PLAZOS

El DOMINGO 19 de Noviembre

A las 4.30, sobre los terrenos.

Planos é informes, San Martín 81.

Publio C. Massini & Cía.

LO MAS CENTRAL y VALIOSO de San Fernando. Frente á la plaza principal é iglesia. 5 excepcionales lotes con superficie de 284 á 445 varas cuadradas cada uno. Situación que no necesita comentarios de ninguna especie, pues basta decir que es la casa-quinta de Fuentes, calles Constitución esquina General Sarmiento. Allí la tierra tiene cualquier aplicación: la construcción de casas de renta, de familia ó bien una gran construcción teatro, etc. Venta sin base, á tanto la vara cuadrada á vender resueltamente á pagarse tercera parte al contado, tercera á 6 meses, tercera á 1 año con pagarés hipotecarios 6 interés corriente.

EL DOMINGO 19 de Noviembre, á las 4.30 p. m., sobre los mismos terrenos venderemos estos 5 lotes que recomendamos por su ubicación. Títulos perfectos. Escrituras ante el señor C. Olivencia. Seña 8 o|o. Comisión 2 o|o. Informes y planos 81 San Martín.—Publio C. Massini y Cía. n8

CASAS

PARANA 634 al 36—ENTRE Tucumán y Viamonte, ubicación central de mucho mérito, á un paso del gran palacio de Justicia, inmediata á la avenida Callao, el barrio de las grandes residencias modernas. Edificio de 2 pisos que produce en conjunto $ 1400 mensuales. Base de venta como ínfima $ 110.000 incluyendo en esa suma una hipoteca por $ 80.000 á dos años con 7 y medio o|o de la que se hará cargo el comprador, abonando el excedente tercera parte al contado, tercera á 6 meses y tercera á 12 meses de plazo, con pagarés hipotecarios y 8 o|o de interés.

EL MIERCOLES 22 de Noviembre á las 3 p. m. en nuestra casa San Martín 81 venderemos esta propiedad muy bien situada. Títulos perfectos. Seña 8 o|o. Comisión 2 por ciento. Más datos en nuestras oficinas, San Martín 81.—Publio C. Massini y Cía.

EN FLORES — CASA TRAMWAY 1751, á 50 varas de Bella Vista con adoquinado y doble vía de eléctrico. Flamante y llave en mano. Consta de 7 habitaciones, baño, cocina, w. c., corredores, marquise, balaustrada, mosaicos, carpintería de cedro, celosías, piso pino de tea, cielos rasos de yeso todo muy bien hecho, lista para entrar á habitarlas. Mide 10 varas de frente por 50.81 varas en un costado y 50.75 el otro costado. Base de venta $ 16.000 pagadero mitad al contado y mitad á un año de plazo con 7 o|o de interés y garantía hipotecaria de la misma propiedad.

EL DOMINGO 26 de Noviembre á las 4 p. m., venderemos esta buena casa que se encuentra lista para entrar á habitarla. Seña 8 o|o. Comisión 2 o|o. Puede visitarse. Informes San Martín 81.—Publio C. Massini y Cía. n15

EN LOMAS DE ZAMORA — Linda casa-quinta, calle Loria 282|90, entre España é Italia, con empedrado al frente. A 4 cuadras de la estación y 1 1|2 del tranvía núm. 102, á Temperley por la avenida Meeks. Está en perfecto estado de conservación con frente imitación piedra, mansardas, marquis de madera, glorieta, parral, etc. La casa habitación consta de sala, comedor, hall, 3 dormitorios, baño, 2 piezas más, cocina y todas las dependencias. Edificada con materiales de primer orden, puertas de cedro, pisos de madera, cielos rasos de yeso, umbrales de mármol, verja al frente, etc. Mide por Base $ 8.000. Reconoce 21.000 $ en hipoteca al Banco El Hogar Argentino pagadera en cuotas de 42 $ cada una y de las cuales hay 8 pagas que se deberán reembolsar, el excedente tercera parte al contado, tercera á 6 meses y tercera á un año con pagarés hipotecarios 6 interés corriente.

EL DOMINGO 19 de Noviembre á las 3 p. m., en la misma propiedad. Títulos perfectos. Seña 8 o|o. Comisión 2 o|o. Informes en nuestras oficinas San Martín 81.—Publio C. Massini y Cía. n8

BUSTAMANTE 251 al 257 — Entre Cangallo y Díaz Vélez. Buen barrio. de familias, con toda clase de comodidades y adelantos modernos. Son 4 casas, de altos y bajos divididas en dos grupos cada una, compuesta de una casa de bajos y otra de altos. Números 251 al 53, mide 10 varas por 28.46. Consta cada casa de 4 y 5 piezas, respectivamente y produce 300 pesos. Números 255 al 57. Mide 10 varas por 29.80, constan de 5 y 6 piezas, respectivamente y producen 300 pesos. Casas algo antiguas, pero en buen estado de conservación. Base $ 30.000 cada grupo incluyendo pesos 22.500 de hipoteca, pagadera á razón de $ 90 mensuales, á favor del Banco El Hogar Argentino, que el comprador tomará á su cargo en las forma y condiciones que exija ese establecimiento, teniendo ya pagas 15 cuotas, las que deberá devolver el comprador, abonando el excedente tercera parte al contado, tercera á 6 meses y tercera á un año de plazo, con pagarés hipotecarios y 8 o|o de interés.

EL SABADO 18 de Noviembre á las 3 p. m. en nuestra casa, San Martín 81. Títulos perfectos. Seña 8 o|o. Comisión 2 o|o. Datos, en nuestras oficinas.—Publio C. Massini y Cía. n3

Vendida particularmente

EN LA CITY — CANGALLO y Maipú números 704 al 22 y 130 al 200, respectivamente. Excepcional, sin comentarios, pues no los necesita, basta enunciar su ubicación que equivale un título al portador. Sin igual para Bancos, grandes comercios, compañías de seguros, hoteles, casas de renta, etc. La propiedad que está en buen estado de conservación, consta de tres pisos y produce $ 60 000 al año, con contratos antiguos y que vencen el 31 de Diciembre de 1911 uno y el 31 de Julio de 1912 el otro. Mide 24.06 varas de frente á Maipú por 29.28 varas también de frente á Cangallo, lo que hace una superficie total de 1.014.998 varas cuadradas. Ad corpus. Base de venta, pesos 900.000 moneda nacional, pagaderos pesos 300 000 al contado y el resto en tres cuotas anuales iguales con garantía hipotecaria de la misma propiedad y el 7 por ciento de interés.

EL MIERCOLES 22 de Noviembre, á las 3 de la tarde, en nuestra casa, San Martín 81. Títulos perfectos. Seña 8 o|o. Comisión 2 por ciento. Soliciten los informes necesarios en nuestras oficinas, San Martín 81.—Publio C. Massini y Cía.

CAVIA 60, ENTRE LAS HERAS y Cabello frente á la plaza Las Heras, muy buen barrio con toda clase de comodidades, á 3 cuadras de la avenida Alvear igual distancia de los jardines Botánico y Zoológico, adoquinado, tranvías etc., Mide 14.58 varas de frente por 56.31 de fondo en un costado y 58.50 en el otro. Tiene construcciones de alguna importancia y produce 320 pesos mensuales, pudiendo obtenerse más si se hace contrato. Venta sin base á tanto la vara cuadrada pagadera tercera parte al contado, tercera á 6 y tercera á 12 meses con pagarés y 7 o|o de interés anual. Dada su excelente ubicación se presta muy especialmente para una construcción de renta.

EL DOMINGO 26 de Noviembre á las 3 p. m. en la misma propiedad. Títulos perfectos. Seña 8 o|o. Comisión 2 o|o. Más datos en nuestras oficinas, San Martín 81.—Publio C. Massini y Cía. n15

JUDICIAL — GRUPO DE 8 casas en block, en Belgrano Calle Olleros, esquina 3 de Febrero, 1 cuadra de la avenida Cabildo, con adoquinado y doble vía de eléctrico y á 5 cuadras de las estaciones Belgrano y Colegiales. Las casas que dan frente á la calle Olleros números 2009, 2015, 2017 y 2021 y las con frente á 3 de Febrero números 1040 y 1068. Edificio nuevo de primer orden y con frente de piedra artificial, cortinas metálicas, revestimientos de mármol en los zaguanes, cielos rasos de yeso, aguas corrientes, gas. Construido con todas las comodidades modernas para producir alta renta. Mide el terreno 25 36 metros ó sea (29v28) de frente al SE, por 27.80 metros, ó sea (31v52) de fondo y frente también al NE, 25.54 ó sea (29v49) en el lado SO. y 24.78 metros, ó sea (28v61) en el NO. Venta en block. Base, $ 198 285.55 m|n. al contado. Orden del señor juez, doctor Adolfo Marcenaro, secretaría, doctor Alfredo Gamboa, en el juicio seguido por la Sociedad Argentina de Edificación, contra don Antonio Zambonini, por cobro de pesos, y de acuerdo con los edictos publicados en el Boletín Judicial de la Provincia.

EL MIERCOLES 22 de Noviembre, á las 3 p. m., en nuestra casa, San Martín 81. Buenos Aires, venderemos estas lindísimas casas que merecen visitarse. Se exigirá el 16 o|o de seña á cuenta de precio y el 2 o|o de comisión. Las escrituras se otorgarán por ante el escribano señor Eduardo Vea Lozada. Se hace presente que si el comprador lo desea la misma Sociedad Argentina de Edificación le concederá en préstamo hasta la mitad del precio de venta, en las condiciones de sus estatutos y reglamentos, que pueden consultarse, Victoria 720. Mayores informes en nuestras oficinas, San Martín 81.—Publio C. Massini y Cía. n15

TERRENOS

EN LA PLATA — DENTRO de la traza urbana de la ciudad. Dos manzanas letras P y X, sección 22, dividida en lotes, con frente á las calles 21, 72, 32, 70, 71 y 72. A 5 cuadras justas del F. C. Meridiano V, y lindando con los terrenos del ferrocarril. La calle 72, que es el bulevar de circunvalación, tendrá muy en breve tranvía, pues la compañía de tranvías eléctricos de La Plata prolongará sus líneas hasta el cementerio, pasando entonces frente á los terrenos. Están próximos también á las quintas 7 y 8 que vendimos con mucho éxito el 27 de Septiembre próximo pasado. Venta sin base, á tanto la vara cuadrada, pagaderos en 40 mensualidades sin interés, dándose la posesión y escrituras inmediatas con sólo el pago de dos mensualidades de garantía en el acto del remate y dos más al escriturar ante el señor Ferrari. Descuento 10 por ciento sobre la parte á plazos al que prefiera abonar el total al contado. Las cuotas mensuales se abonarán en el Nuevo Banco Italiano. Títulos perfectos. Comisión, 3 por ciento.

EL MIERCOLES 29 de Noviembre, á las 3 de la tarde, en nuestra casa, San Martín 81, venderemos estos terrenos que recomendamos por su ubicación. Pidan datos y planos en nuestras oficinas, San Martín 81. —Publio C. Massini y Cía. o23

EN MAR DEL PLATA — Los mejores terrenos para edificar, 20 lotes, en la quinta 146, á 4 cuadras del mar, de la playa y de la Torre Pueyrredón. Distan 3 cuadras del bulevar Colón asfaltado y 5 de la nueva estación del F. C. S. Terrenos de inmenso porvenir, pues Mar del Plata adelanta asombrosamente, ha triunfado y triunfará siempre hasta delante de los más pesimistas. Diariamente se ven nuevas grandes obras, calles abiertas, la gran explanada, parque de diversiones, teatros, etc., factores todos que contribuyen á su valorización. Venderemos 20 únicos lotes, pagaderos en 40 mensualidades, sin interés, exigiéndose solamente una de garantía en el acto del remate y otra al escriturar ante el señor Martín y Omar, dentro de los 30 días de efectuado el remate.

EL MIERCOLES 6 de Diciembre á las 3 p. m. en nuestra casa San Martín 81, venderemos éstos 20 lotes que recomendamos por su brillante ubicación. Títulos perfectos. Las mensualidades se abonarán en el Banco Germánico de la América del Sud. Comisión 2 o|o. A cargo del comprador. Planos y más datos, San Martín 81. —Publio C. Massini y Cía. n10

EN MAR DEL PLATA — A 2 cuadras de la nueva estación del F. C. Sud, con frente á las calles Guemes, Alvear (ambas adoquinadas) y Peña. Calle en medio con la manzana adquirida por el gobierno de la provincia para levantar el edificio de las obras de salubridad. Son los únicos 4 lotes que quedan disponibles, para edificar hermosas chalets, en una situación deliciosa y con vista al mar. Venta con opción sin base á liquidar resueltamente y á pagarse en 60 mensualidades, sin interés, dándose la posesión inmediata sin más desembolso que 2 mensualidades de garantía en el acto del remate y dos más al retirar el título provisional. Dándose las escrituras definitivas ante el señor Julio Jordán para los compradores de Buenos Aires.

EL MIERCOLES 22 de Noviembre á las 3 p. m. en nuestra casa San Martín 81, venderemos estos lotes que recomendamos dadas sus fáciles condiciones de pago. Títulos perfectos. Comisión 2 o|o á cargo del comprador. Planos y más datos en nuestras oficinas, San Martín 81.—Publio C. Massini y Cía. n9

EN MONTE GRANDE — 700 lotes. Los mejores terrenos de ese importante y lindo pueblo que será muy en breve cabeza de partido, cuyo proyecto ya está en el Senado de la provincia, con un servicio de trenes inmejorable que será aumentado en diciembre próximo, como así mismo empezarán los trabajos del tranvía eléctrico y se terminará el camino adoquinado de automóviles, factores todos de grandes progresos que valorizarán enormemente los terrenos que ofrecemos, los que sólo distan 7 cuadras de la estación del ferrocarril en inmejorables condiciones, circundada de mucha edificación. Venta por cuenta de los señores Terrero y Goetz con la base de pesos 4 por mes el lote en 80 mensualidades, sin interés, dándose la posesión inmediata con sólo el desembolso de dos mensualidades en el acto del remate y otras dos al retirar el título provisional, se darán escrituras definitivas una vez pagadas 25 mensualidades, 20 por ciento de descuento á todo el que pague el total al contado. Las mensualidades deberán abonarse en el escritorio de los señores Terrero y Goetz, del 1 al 5 de cada mes.

EL DOMINGO 26 de Noviembre, á las 2 de la tarde, sobre los mismos terrenos, venderemos estos 700 lotes con sus manzanas alambradas y calles abiertas. El día del remate saldrá de Constitución un tren especial gratis á la 1 p. m. en punto. Comisión 2 por ciento. Más datos, planos y boletos, para el tren gratis en nuestras oficinas, San Martín 81.—Publio C. Massini y Cía. n14

MAR DEL PLATA — CENTRAL. Preciosa esquina dividida en 7 excepcionales lotes, calles Alberti (adoquinada) y Entre Ríos. Ubicación de primer orden que no necesita comentarios para probar lo valioso de la ubicación. Dista sólo 4 cuadras de la plaza Colón, 5 de la nueva estación de pasajeros del F. C. S. y 7 del Bristol y bulevar Marítimo. Son los únicos lotes disponibles, muy aparentes por sus medidas y ubicación para construir chalets y casa habitación. Venta con opción, base 25 pesos la vara cuadrada, que no representa ni la cuarta parte de su valor, pagadero cuarta parte al contado, cuarta á 6 meses, cuarta á 12 meses y cuarta á 18 meses de plazo con 7 o|o de interés.

EL MIERCOLES 29 de Noviembre á las 3 p. m. en nuestra casa San Martín 81, venderemos estos esquina que recomendamos. Títulos perfectos. Escrituras ante el señor José A. Casadó. Seña 8 o|o. Comisión 2 o|o. Más informes y planos, San Martín 81.—Publio C. Massini y Cía. n10

LO MEJOR DE OLIVOS — 4 ideales terrenos formando esquina á las calles Franco M. Pelliza y Rioja. A 2 cuadras de la estación Borges y á 4 de Olivos. En la situación más linda y valiosa de ese pintoresco pueblo de moda, rodeado por hermosas casas quintas. Es lo único tan central que queda disponible. Venta con opción, base $ 9 la vara cuadrada, pagadero tercera parte al contado y el resto á 6 y 12 meses de plazo sin interés.

EL DOMINGO 19 de Noviembre á las 3.30 p. m., en los mismos terrenos, venderemos estos 4 lotes que recomendamos. Títulos perfectos. Escrituras ante el señor Isaac Márques. Seña 8 o|o. Comisión 2 o|o. Informes en nuestras oficinas, San Martín 81.—Publio C. Massini y Cía. n8

EN LAS BARRANCAS DE Vicente López. Block de 8408 varas cuadradas, con frente al camino de la ribera y á la calle Segurola, formando esquina. Ubicado en plena barranca á 5 cuadras de la avenida Cabildo y 1 1|2 de la vía del F. C. C. A., de la estación dista 8 cuadras. La situación ideal para construir un hermoso chalet, con hermosa vista al río de la Plata. Venta sin base á tanto la vara cuadrada á vender resueltamente.

EL SABADO 18 de Noviembre á las 3 p. m. en nuestra casa, San Martín 81 Títulos perfectos. Seña 8 o|o. Comisión 2 por ciento. Más informes, San Martín 81.—Publio C. Massini y Cía. n14

EN OLIVOS — A 4 CUADRAS de la estación y 1 y media de Borges, parte de la quinta del doctor Manuel Pelliza. 1.472 varas en un lote, con frente á la avenida Rawson, adoquinada en parte, entre Mariano Pelliza y Franco M. Pelliza. Terreno realmente precioso con gran cantidad de árboles de clases variadas, lo ideal para construir la quinta de veraneo. Base $ 10 vara cuadrada, reconoce una deuda de 6.774.96 pesos, que el comprador tomará á su cargo, pagadera en 24 mensualidades de 282.20 pesos cada una, el excedente al contado.

EL DOMINGO 19 de Noviembre á las 3.30 p. m. sobre los mismos terrenos. Títulos perfectos. Seña 8 o|o. Comisión 2 o|o. Informes y planos en nuestras oficinas San Martín 81.—Publio C. Massini y Cía. n11

EN VILLA PUEYRREDON — Dentro de los límites de la capital federal, primera estación después de Villa Urquiza. A una cuadra de la avenida Nazca, próximamente con tranvía desde Flores, 4 de la avenida San Martín con tranvía y 5 cuadras justas de la estación. Es la manzana comprendida por las calles Argerich, Tequendama, Vallejos y Helguera, dividida en 35 lotes excepcionales. Barrio de primer orden, de rápida y segura valorización, donde la tierra adquiere día por día las más altas cotizaciones. Es la única manzana que queda disponible en todo ese pueblo de adelantos. Venta en condiciones facilísimas, al alcance de todo el mundo, con la ínfima base de 20 pesos por mes el lote, pagaderos en 80 mensualidades, sin interés, dándose la posesión inmediata sin más desembolso que dos mensualidades de garantía en el acto del remate y dos más al escriturar ante el escribano señor J. J. Pippo, Maipú 12.

EL DOMINGO 26 de Noviembre á las 3 p. m. sobre los mismos terrenos venderemos estos 35 lotes que recomendamos. Títulos perfectos. Comisión 2 o|o. A cargo del comprador, 20 o|o de descuento al que pague al contado el total, 10 o|o al que abone después del primer año y descuento convencional por algunas cuotas. Las mensualidades se abonarán en el Banco de Galicia. El día del remate pondremos un tren expreso gratis que saldrá del Retiro á las 2.30 p. m. Pasajes y planos, San Martín 81.—Publio C. Massini y Cía. n4

EN RAMOS MEJIA, F. C. O. 5 lindos lotes ubicados al NO. de la estación y de la avenida Rivadavia. Rodeados por compacta edificación, entre la fábrica de mosaicos y la quinta Berreta, con frente al bulevar á la estación é iglesia. Miden 10 á 11 varas de frente por 35 de fondo. Venta con opción, sin base, á tanto la vara cuadrada á pagarse mitad al contado y mitad á 6 meses de plazo sin interés.

EL DOMINGO 19 de Noviembre á las 4 p. m. sobre los mismos terrenos venderemos estos 5 lotes que recomendamos especialmente. Títulos perfectos. Escrituras ante el señor Rodolfo Di Clo. Seña 5 o|o. Comisión 2 o|o. Planos é informes en nuestras oficinas, San Martín 81.—Publio C. Massini y Cía. n8

Avda. ALVAREZ THOMAS Y Céspedes. Esta preciosa esquina. A 2 cuadras de las avenidas Colegiales y Forest. Barrio que se transforma día por día, hoy está totalmente edificado de seguro y rápido porvenir. Venta sin base á tanto la vara cuadrada. Reconoce en conjunto una hipoteca por 10.000 $ hasta Agosto de 1913 al 8 1|2 por ciento, que tomará á su cargo, el comprador, abonando el excedente mitad al contado al escriturar ante el señor Santiago Vicente, Florida 330, y mitad á 6 meses con pagarés hipotecarios y 8 o|o de interés.

EL DOMINGO 19 de Noviembre á las 2 p. m. sobre los mismos terrenos. Títulos perfectos. Seña 8 o|o. Comisión 2 o|o. Planos é informes en nuestras oficinas, San Martín 81.—Publio C. Massini y Cía. n3

En SAN MARTIN

114 LOTES

Con frente á las calles Mitre (adoquinada), Balcarce, Matheu, Rondeau, Pichincha, Pueyrredon y otras.

A 4 cuadras del tranvía y plaza principal.

Aguas corrientes y luz eléctrica.

Sin base á tanto la vara cuadrada

En 48 mensualidades, sin interés

El Dgo. 19 de Noviembre, á las 3

Tranvías gratis de Constitución y Callao.
Pasajes é informes, San Martín 81.

Publio C. Massini y Cía.

1p

EN SAN MARTIN — 114 LOTES con frente á las calles Mitre (adoquinada), Balcarce, Mathen, Rondeau, Pichincha, Pueyrredón y otras. Rodeados por una compacta edificación, terrenos completamente altos, de seguro y rápido porvenir. A 4 cuadras de la plaza principal, iglesia y tranvía Lacroze, aguas corrientes y luz eléctrica. Venta sin base á tanto la vara cuadrada, pagadera en 48 mensualidades, sin interés dándose la posesión inmediata, con sólo el pago de dos mensualidades de garantía en el acto del remate y dos más al retirar el título provisional, dándose las escrituras definitivas cuando hayan sido abonadas 10 mensualidades, ó bien á todo el que haga anticipo, 12 por ciento de descuento sobre la parte á plazos, al que abone el total al contado.

EL DOMINGO 19 de Noviembre, á las 2 p. m., sobre los terrenos. Títulos perfectos. Escrituras ante el señor Ulises Zeneti. Comisión 2 por ciento á cargo del comprador. El día del remate pondremos tranvías gratis de Callao y Corrientes á las 2 p. m. Pasajes y Planos, San Martín 81.—Publio C. Massini y Cía. ni

AVENIDA DE MAYO 1390.— Entre Santiago del Estero y San José. 8.40 varas por 24.51. (Ad corpus). Dadas sus dimensiones se presta para la construcción de una casa de renta cuyo costo sería ínfimo, tenemos á disposición de los interesados varios proyectos cuyos edificios producirían más del 12 o|o ofreciendo bajo y sobre el costo total. La venta se hace con derechos de edificación pago. No hacemos comentarios de la importancia de la ubicación, pues es notoria. Base de venta, $ 120.000 á pagarse una tercera parte al contado, tercera en un año y tercera á dos años de plazo con garantía hipotecaria y 7 o|o de interés anual.

EL SABADO 22 de Noviembre á las 3 p. m. en nuestra casa, San Martín 81, venderemos este terreno que recomendamos en la seguridad de que se trata de una brillante ocasión. Títulos perfectos. Seña 6 o|o. Comisión 2 o|o. Más datos y planos en nuestras oficinas San Martín 81.—Publio C. Massini y Cía. o27

EN MAR DEL PLATA—UNA gran venta, 700.000 varas cuadradas, divididas en fracciones de 12.000 á 25.000 varas cada una, frente por frente al gran Parque Municipal, en las chacras 6, 7 y 8 del ejido de Peralta Ramos 6 Cabo Corrientes. La última gran fracción que quedaba aún sin subdividir, con frente á la gran avenida Mar del Plata, que tiene la construcción del tranvía á vapor del puerto hasta el nuevo cementerio ubicado en la chacra 128; por otra parte están próximas al hipódromo con su estación del F. C. S. donde la valorización es cada vez mayor á compás de cortan de día en día los más altos precios. El tranvía Boillat (en funcionamiento) extenderá muy en breve sus líneas, pasando por un frente de estos terrenos, y además la Municipalidad construirá calle por medio su gran Parque, con los mataderos en los fondos. A todos estos factores, que dan una valorización sólida como el gran puerto de ultramar cuyas grandes obras están ya muy adelantadas según podrán comprobarlo por las fotografías recientemente tomadas y que ilustramos nuestros planos y en las cuales se gastarán más de 30.000.000 de pesos, merecen agregarse miles de pases construcciones, etc., que harán de Mar del Plata y dentro de muy corto plazo una de las principales ciudades balnearias de América y también de toda la Europa. La fracción que ofrecemos representa la oportunidad única de adquirir tierra allí y por centavos, lo que dentro de muy poco tiempo se venderá á muchos pesos. La división comprende 49 fracciones que se venderán con opción, en uno de ellos entra una buena casa-habitación con gran cantidad de frutales y forestales y todas las comodidades deseables. Venta con la ínfima base de 36 centavos la vara cuadrada, á vender por cualquier cosa que exceda, pues es una venta como judicial, se trata de una división de condominio. El importe podrá pagarse tercera parte al contado, tercera á seis meses y tercera á un año de plazo con 8 o|o de interés anual, por adelantado y pagarés hipotecarios.

EL SABADO 18 de Noviembre á las 3 p. m. en nuestra casa San Martín 81, venderemos estas fracciones que recomendamos especialmente á todo el que quiera ganar dinero en breve plazo. Títulos perfectos á satisfacción del comprador. Las escrituras deberán otorgarse dentro de los 30 días de efectuado el remate ante el señor Basilio Contreras. En el acto del remate exigiremos el 9 o|o de seña y el 2 o|o de comisión. Mayores informes y planos en nuestras oficinas, San Martín 81.—Publio C. Massini y Cía. o27

CAMPOS

ISLA EN EL BARADERO— Provincia de Buenos Aires, sección V de islas, sobre el Río Paraná de Las Palmas, con frente al camino del Ferry-boat de Zárate á Ibicuy en las proximidades del frigorífico Las Palmas, 70 hectáreas, 74 áreas, 90 centiáreas de campo apto para toda clase de plantaciones, agricultura y ganadería. Está rodeado por numerosas quintas, tambos, chacras, etc. En una situación deliciosa con fáciles y cómodas vías de comunicación. El riacho Baradero que separa esta isla de costa firme no alcanza en su mayor ancho 40 metros y sus costas están todas pobladas. Base $ 35 la hectárea para vender resueltamente.

EL SABADO 18 de Noviembre á las 3 p. m. en nuestra casa San Martín 81, venderemos esta isla que recomendamos á los que visiten por la estación Retiro F. C. R., por las estaciones Las Palmas, Lima, Atucha, Alsina y Baradero. Títulos perfectos. Seña 8 o|o. Comisión 2 o|o. Informes 81 San Martín.—Publio C. Massini y Cía. o27

QUEBRACHALES — SOBRE la vía férrea, 28.244 hectáreas, 80 áreas y 21 centiáreas en La Rioja en el mismo deslinde con la provincia de Córdoba, Cruz del Eje, con frente á la vía del ferrocarril á Deán Funes con la estación Castro Barros adentro del campo y con un desvío ya hecho al interior del mismo para facilitar la explotación de la madera, bosques vírgenes de quebracho colorado, blanco en gran cantidad, algarrobo, etc., muchas aguadas con pastoreo. Linda por el Sur con el F. C. C. A. del N., por el Norte con Isla Verde, por el Oeste con San Francisco y Puerta del Abra, y por el Oeste con campo fiscal y límite de Córdoba.

EL MIERCOLES 29 de Noviembre, á las 2 de la tarde, en nuestra casa. San Martín 81, venderemos este campo ubicado en provincia de La Rioja, departamento Belgrano y Juárez Celman, en el deslinde con la provincia de Córdoba. Venta por división de condominio, con la ínfima base de pesos 8 la hectárea, pagaderos una tercera parte al contado, tercera á un año y tercera á dos años de plazo con garantía hipotecaria y 6 por ciento de interés anual. Para revisarlo, se hace fácil por tener una estación en el mismo campo y una población. Para visitar el campo dirigirse en Castro Barros al señor Manuel Dávila Giadas, á quien se puede recomendar él ó los que fueran. Títulos perfectos á satisfacción del comprador. Seña, 5 por ciento. Comisión 2 por ciento. Más datos y planos en nuestras oficinas, San Martín 81.—Publio C. Massini y Cía. n11

EN LA PAMPA CENTRAL— Apto para alfalfa y regable, 4.100 hectáreas con agua dulce á 8 metros, igual á los campos de la Horqueta de Mendoza y á los valles del Río Negro. Sección 19, fracción A., parte Norte del lote 23; cruzado por el río Salado. El ramal del F. C. O. de Telén á la Colonia Mitre, pasará cerca del campo en venta. Como pueden confirmarlo en el mismo ferrocarril. Insistimos en que se visite, yendo por Telén. Linda con los señores M. Guerrico, Raúl Sánchez, José Martínez y Menvielle. Venta definitivamente resuelta, con la base de 11 pesos la hectárea. Reconoce una hipoteca de 50.000 francos á favor del Crédito Territorial Argentino, que vence el 2 de Diciembre de 1913, con 8 o|o de interés anual de la que podrá hacerse cargo el comprador, abonando el excedente mitad al contado y mitad á 6 meses de plazo con pagaré hipotecario y 7 o|o de interés.

EL SABADO 18 de Noviembre á las 3 p. m. en nuestra casa, San Martín 81, venderemos este rico campo cuyo brillante porvenir es indiscutible en razón de ubicación, calidad y agua dulce. Ponemos á disposición de los interesados, un informe de este campo, el cual puede verse en nuestras oficinas en cualquier momento. Títulos perfectos. Seña 8 o|o. Comisión 2 o|o. Datos y planos, San Martín 81.—Publio C. Massini y Cía. o28

EN LA MAGDALENA — 56 hectáreas de rico campo, á menos de una legua de la estación Julio Arditi. Especial para todo cultivo, alambrado por todos sus costados con alambre propio. Linda al Norte con José Rodríguez. Al Sur con Juan Buriñigo, al Este con Gabriel Tornigo y al Oeste con Aurelia Tornigo. Venta en un solo lote. Base $ 160 la hectárea, á vender resueltamente.

EL MIERCOLES 29 de Noviembre á las 3 p. m. en nuestra casa, San Martín 81, venderemos este campito que recomendamos lo visiten, para ello basta dirigirse al ocupante señor Eleuterio Correa. Títulos perfectos. Seña 8 o|o. Comisión 2 o|o. Informes y planos en nuestras oficinas San Martín 81.—Publio C. Massini y Cía. n11

EN EL TERRITORIO de Santa Cruz. 2.500 hectáreas en un solo lote. Campo Las Vertientes á menos de 3 leguas del puerto y capital Santa Cruz. Campo magnífico, ubicados en una zona que recién empieza á despertar y también á tomar valores los campos. La tierra es de primera calidad adaptable á cualquier aplicación. Es la mitad del lote 6, fracción C, que figura en el plano oficial á nombre de M. B. Cobos. Linda con Julio Schelkley y campos fiscales. Base 5 $ la hectárea á liquidar resueltamente.

EL MIERCOLES 29 de Noviembre, á las 3 p. m. en nuestra casa San Martín 81. Títulos perfectos. Seña 8 o|o. Comisión 2 o|o. Informes á nuestras oficinas.—Publio C. Massini y Cía. n3

EN SANTIAGO DEL ESTERO. 5 510 hectáreas de muy buen campo, departamento de Figueroa, á 14 leguas justas de las estaciones Chilcomira y Cañada del ferrocarril Central Norte; con agua á 10 metros de profundidad más ó menos en todo el campo. Da frente al río Salado y tiene algunas poblaciones y es apto para agricultura como lo prueban pequeñas extensiones sembradas de maíz, trigo y alfalfa: Tiene poco monte, casi todo el campo es limpio; el ramal del ferrocarril Central Argentino que partirá de la estación Garza pasará muy cerca del campo tal vez lo cruce. Venta resuelta con la definitiva base de $ 13 la hectárea incluyendo una hipoteca de 33 060 pesos que representa $ 6 la hectárea en dos cuotas iguales al 21 de Septiembre de 1912 y 1913 y 8 o|o de interés el excedente que obtenga sobre la hipoteca podrá pagarse mitad al contado y mitad á 6 meses de plazo sin interés. El campo es conocido por La Laguna, es de primera calidad y dada la forma de pago, se compra casi sin dinero de inmediato.

EL MIERCOLES 6 de Diciembre á las 3 p. m. en nuestra casa San Martín 81, venderemos este campo de gran porvenir que recomendamos sin reservas. Títulos perfectos. Seña 8 o|o Comisión 2 o|o. Más datos y planos en nuestras oficinas, San Martín 81. Publio C. Massini y Cía. n15

90.000 hectáreas de CAMPO en SALTA

Divididas en 18 lotes de 4 á 5.000 hect. cada uno

Fincas denominadas "Tintín", "Los Colorados" y "Cachipampa".

DEPARTAMENTO SAN CARLOS

A 9 leguas de la estación "La Viña", del F. C. C. N. de Salta á Talapampa y á 11 del Rosario de Lerma. Campo en parte quebrado con grandes llanuras, aptas para el cultivo de cereales y muy especialmente para alfalfa.

Bases de $ 2 á 3 la hectárea

A PLAZOS

El Miércoles 22 de Noviembre

A LAS 3 P. M.

EN NUESTRA CASA, SAN MARTIN 81

Planos é informes en nuestras oficinas.

PUBLIO C. MASSINI & Cía.

EN SALTA — 90.000 HECTAREAS, departamento San Carlos, Fincas "Los Colorados", "Cachipampa" y "Tintín", á 9 leguas de la estación "La Viña" del F. C. C. N. de Salta á Talapampa á 11 del Rosario de Lerma, de donde hay un camino carretero que conduce hasta el mismo campo. Riquísimo, en parte quebrado con algunas serranías muy pastosas, con grandes llanuras, sólo en la finca "Cachipampa" tiene una extensión de más de 10 000 hectáreas aptas para todo cultivo de cereales y muy especialmente para alfalfa, pues en toda esa zona se produce de una manera asombrosa, agua de primera calidad en todo el campo, con innumerables ojos de agua vertiente, arroyos y una gran laguna de agua dulce, con la cual podría regarse una gran extensión. Hay varias poblaciones habitadas por arrendatarios quienes han sembrado algunas porciones de alfalfa, maíz, cebada, avena, papas, etc., habiéndose producido todo con excelente resultado. El campo está poblado de vacas, ovejas, mulas y cabras de propiedad de los ocupantes, cuya estado inmejorable de gordura prueba la bondad del campo en venta. No tiene montes, está rodeado por los pueblos de Cachi, San Carlos y Molinos de la ciudad de Salta á Rosario de Lerma, hay una hora de ferrocarril con 4 trenes diarios. La construcción del dique San Carlos cuyos trabajos empezarán en breve y permitirá regar toda esa región, los trabajos del ferrocarril de Salta á Huaitiquina fueron iniciados oficialmente el 10 del corriente mes de Octubre, todas las circunstancias apuntadas y otras muchísimas que serán comprobadas por aquellos que visiten el campo evidencian lo excepcional de la oferta con el gran porvenir que le está deparado, esa rica y valiosa zona de la República, cuyos precios no han llegado hoy ni á la décima parte de su valor real La venta es definitiva en lotes de 4000 á 5000 hectáreas, con opción, de $ 2 y $ 3 moneda nacional la hectárea á pagarse su importe: 25 o|o al contado, 25 o|o á un año, 25 o|o á 2 y 25 o|o á 3 años de plazos con 8 o|o de interés anual. Tiene mensura judicial aprobada. Títulos perfectos. Escrituras ante la oficina de A. Ferrari.

EL MIERCOLES 22 de Noviembre á las 3 p. m. en nuestra casa San Martín 81, venderemos estos campos cuyo estudio recomendamos en la seguridad de que se trata de una brillante oportunidad. Para visitarlos conviene ir por la estación Rosario de Lerma, pues hay allí mejores comodidades y dirigirse al señor Miguel A. Sosa, quien dará todos los datos que le soliciten los interesados. Mas datos, planos, etc., en nuestras oficinas. Comisión 2 o|o. Seña 8 o|o.—Publio C. Massini y Cía. o31

Francisco Rayneli é hijo

VICTORIA 550

LAS CASAS DE RENTA — Una panadería grande y moderna, calle Bemillos 1577, entre Santander y Avelino Díaz. Edificada en un terreno de 10 varas de frente por 46 de fondo. Se compone de gran salón de negocio, tres dormitorios seguidos, comedor, amplia cuadra con el horno, otra pieza más, en una palabra, es un edificio construído de acuerdo con todo lo que exige la comodidad, la higiene, la solidez y conforme con los adelantos que las modernas construcciones de esta naturaleza los hacen aptos para satisfacer ampliamente todas las necesidades de la época presente y también sobradamente en el futuro. Tiene una hipoteca de 16.000 pesos de uno á cinco años de plazo con el interés del 8 por ciento. Tiene, además, un contrato por cinco años á razón de 200 $ por mes los dos primeros años y 240 pesos por mes el resto del contrato, teniendo un depósito de mil pesos en garantía, con las mejoras á beneficio de la propiedad. Asegurada en 20 000 pesos. Hay adoquinado al frente pago y tranvía á 4 cuadra por Avenida La Plata. Base, $ 20.000. Seña, 8 por ciento. Comisión, 2 por ciento.

EL DOMINGO 19 de Noviembre, á las 4.30 de la tarde.—Francisco Rayneli é hijo, Victoria 550. n10

*D

Corvera & Peralta Martínez

C. & P. M.

318—SAN MARTIN—326

CASAS

CASTELLI Y VALENTIN

Gómez. Terrenos de varias medidas, dos en Valentín Gómez, entre Pueyrredón y Castelli; otro en Castelli, entre Corrientes y Valentín Gómez. Con galpones solidísimos que pueden tener aplicación para garages y depósitos de importancia. La venta responde á una liquidación material de condominio, que se realizará con cualquier oferta, sobre la base de venta.

EL SABADO 25 de Noviembre, á las 3, en nuestra casa, 318 San Martín 326. —

FRENTE A CASTELLI. NUMERO 364.—Mide 18v86, por 49v38 en el lado S. y 50v99 en el del N. Contrafrente, 22v10. Todo el terreno está ocupado por un depósito, escritorio y un gran galpón con muros de material, aprovechables en la edificación y techos de cinc, sobre cabriadas de hierro y amplio entrepiso. Base, $ 60 v. c.

FRENTE A VALENTIN GOMEZ. — DOS lotes de 10 varas de frente cada uno por 24 varas de fondo. Tienen también un depósito, que se comunica por los fondos con el lote detallado. Base, $ 80 la vara cuadrada. Títulos perfectos.—Corvera y Peralta Martínez. n11

JUDICIAL. — DOS CASAS

Suárez 1440 y 1448, á pocas varas de la avenida Montes de Oca. Orden del señor juez doctor Repetto, secretaría del señor Viera. Juicio por división de condominio entre doña Rosa Alvarez de Estrada y otros y don Manuel y Emilio Alvarez. Base $ 18.702.32 la casa núm. 1440 y 13.666.66 la otra.

EL DOMINGO 19 de Noviembre, á las 2, en las mismas propiedades.

CASA SUAREZ 1440: 11m. (12v70) por 32m22 (36v82). Consta de 2 habitaciones de material, 2 piezas de madera, w. c., galpón de madera, pilaetas, etc. Las puertas del galpón, cielos rasos y divisiones internas, pertenecen al inquilino.

CASA SUAREZ 1448: 8m63 (9v96) de frente por 23m25 (26v84) de fondo y 8m96 (10v33) en el contrafrente. Tiene 4 piezas de madera, 1 galponcito y 1 pileta, w. c., cloacas, etc. Seña 8 o|o. Comisión 2 o|o.—Corvera y Peralta Martínez. n9

BULEVAR CORDOBA 3371,

Entre Billinghurst y Bustamante Prescindimos del edificio amplio y aprovechable que allí existe y ofrecemos un terreno de notables medidas, donde corresponde levantar una serie de casas que darán el máximo de interés que pueda desearse para el capital que se invierta. Base, $ 70.000. Mitad al contado y mitad á uno ó dos años de plazo á elección del comprador, con 7 por ciento de interés anual y garantía hipotecaria.

EL DOMINGO 19 de Noviembre, á las 4 de la tarde, en la misma propiedad. Mide 18v65 de frente por 63v29 de fondo en el costado E. y 63v15 en el del O. Contiene varias piezas de altos y bajos y un galpón grande. Título perfecto. — Corvera y Peralta Martínez. n8

LAVALLE 3231, ENTRE LA-

prida y Gallo. A una cuadra de corrientes y á pocas varas del Mercado de Abasto. Muy casa, en un terreno de medidas superiores para una edificación de alta renta, por el prestigio de la situación comercial de activísimo movimiento que ocupa. Base, $ 26.000. Mitad al contado y mitad á un año con 6 por ciento de interés y pagaré hipotecario.

EL DOMINGO 26 de Noviembre, á las 5 de la tarde, en la misma propiedad. Mide 10 varas de frente por 84v50 de fondo en el lado E. y 82v90 en el del Oeste. Contiene dos habitaciones de material, cloacas, etc. Título perfecto.—Corvera y Peralta Martínez. n16

PERU 1744 — UN LINDISI-

simo terreno por sus medidas y situación. A dos cuadras del Parque Lezama y próximo á la estación, plaza Constitución, sobre el Paseo Colón y el dique núm. 1. Allí tanto la casa para habitación como para renta, tendrán todas las ventajas que ofrece ese barrio central de compacta edificación, con otras de salubridad y rodeado de tranvías. Tiene adoquinado pago al frente. Base, $ 45 v. c. Reconoce una hipoteca de pesos 15.000 hasta el 29 de Diciembre de 1913 con 8 por ciento de interés anual con la que deberá continuar el comprador, pudiendo además quedar en segunda hipoteca 8.000 á un año, de plazo y con igual interés. El excedente al contado.

EL DOMINGO 26 de Noviembre, á las 4 de la tarde, en el mismo terreno. Mide 10 varas por 52v65. Título perfecto.—Corvera y Peralta Martínez. n16

TERRENOS

CORRIENTES Y RIO JANEIRO

v19

DOS PRECIOSOS LOTES de

terreno á espaldas de aquel sitio que es eje del importante movimiento de ese barrio de comercio y familias: Guardia Vieja 1449 y 1451, entre Lambaré y Yatay, á media cuadra de Río de Janeiro y de plaza Falucho. Son lotes de medidas superiores, para la edificación de casas de habitación ó renta y en conjunto ofrecen una apreciable superficie para una fábrica ó industria. Tienen adoquinado pago al frente están rodeados de eléctricas para todo destino y traza una edificación moderna y de importancia. Venta-liquidación, sin base y al contado.

EL DOMINGO 19 de Noviembre á las 5 de la tarde, en los mismos terrenos. Cada lote mide 10 varas de frente por 48v28. Superficie, 482.90 v. c. cada uno. Se dará opción. Títulos perfectos.—Corvera y Peralta Martínez. n8

AVENIDA RIVERA Y GAZ-

cón. Es el eje de un barrio importante por su activo movimiento comercial, y animación. A 1 cuadra de allí, en Rivera 140, ofrecemos dos notables terrenos donde, parcialmente ó en el conjunto que puede tomarse con la opción puede desarrollarse todo propósito, bien sea para la edificación de casas de renta ó de habitación ó para un establecimiento de fabricación ó de industrias. Base, $ 45 v. c. Mitad al contado y mitad á 1 año, con 7 o|o de interés anual y pagaré hipotecario.

EL DOMINGO 19 de Noviembre á las 3, en los mismos terrenos. Cada lote mide 10 varas de frente por 57v85 varas de fondo en la línea calle de Gazcón (ó 60 varas en la del E., teniendo 64v43 la línea que los separa. Título perfecto. Corvera y Peralta Martínez.

Judicial. EN LONGCHAMPS

(F. C. S.) A 4 kilómetros de la estación Burzaco, 18 quintas de más de 4 hectáreas cada una, con frentes á todas calles abiertas. A 10 cuadras de la estación del ferrocarril, en el mismo precioso alto llamado de Longchamps y rodeando la Avenida. Son terrenos altos y de superficie calidad, donde tendrán amplio campo para sus casas-quintas de recreo. Venta por orden del señor juez doctor Arturo Seeber y secretaría del señor Amondo. Testamentaría de doña Luisa Carrere de Burzaco. Base, $ 700 la hectárea.

EL VIERNES 15 de Diciembre á las 3 de la tarde, en nuestra casa, 318 San Martín 326. La superficie de las quintas es de 4 hectáreas el área y 7 hectáreas 40 áreas 4 hectáreas 49 áreas y 7 hectáreas el conjunto está dentro de los siguientes límites: al SO calle por medio Vega Lacle al SE con más terrenos de la sucesión de doña Luisa Carrete de Burzaco al NE con el F. Burzaco y al NO con varios otros trozos de terrenos que darán lugar á nuevas quintas. Por orden judicial y exigiremos por ciento como seña y 5 por ciento de comisión. Escrituras por cuenta del señor Tomás A. Bravo. Ofrecemos planos é informes en nuestra casa.—Corvera y Peralta Martínez. n16

TARIJA 3355 — ENTRE LO-

ria y Liniers. A tres cuadras de Boyacá, San Juan y á dos de Rondeau, calle de mayor importancia de ese barrio comercial. Es un terreno amplio y con un gran galpón grande de madera y varias piezas. Base definitiva, $ 17.000.

EL DOMINGO 19 de Noviembre á las 3 de la tarde, en la misma propiedad. Mide 9v87 de frente por 56.14 de fondo en el lado E. 56 varas en el del O. y 15 varas 50 en el contrafrente. Título perfecto. Escrituras por la oficina de don Isidro N. Tabassi.—Corvera y Peralta Martínez. n9

JUDICIAL. — EN BURZACO

5 1|2 manzanas enteras divididas en 199 lotes A 3 cuadras al Sur de la estación del F. C. S. de la Iglesia y rodeando todo lo que allí tiene mayor importancia y significación. Dan frente á las calles General Roca, Alsina, Mitre, 25 de Mayo, Alvarado y otras. Son terrenos altos y superiores para quintas de 10 á 20 cuadras de habitación permanente, comodidades á gusto en todo lo profundo de ese profundo barrio del F. C. del Sud, que en sólo 40 minutos trasporta á la capital. Venta por orden del señor juez de 1ª instancia doctor Lagos, secretaría del señor Pablo Amondo y juicio doña Virginia sobre división de condominio. Base, 1 peso los 75 decímetros cuadrados de la vara cuadrada. Cuarta parte al contado y el resto por partes iguales á 6, 12 y 18 meses de plazo, sin interés y con garantía hipotecaria. Se hará una deducción del 5 por ciento anual sobre las cuotas á plazos que se abonen al contado.

EL DOMINGO 3 de Diciembre á las 2, en los mismos terrenos. Salvo los siguientes, que tienen medidas adicionales, todos los demás lotes miden 8m66 (9v10 varas) de frente, por fondos diversos hasta 55m90 (64v01). Escrituras gratis por intermedio de la oficina del señor Prudentino Gaye. Seña 8 o|o. Comisión 2 o|o. Planos é informes, en nuestra casa 318 San Martín 326.—Corvera y Peralta Martínez. n15

ENRIQUE D. LAGOS & Cía.

343 — SAN MARTIN — 343

Renta central

El Sábado 18

A LAS 3

EN NUESTRO SALON

v18

IMPORTANTE PROPIEDAD

en el barrio del Congreso, sobre Rivadavia y Entre Ríos, construcción moderna de primer orden en terreno de hermosas dimensiones, 13.25 varas por 47.25, calle Rincón 264 al 78 y consta de un salón de negocio con sótano al frente, dos casas altas con entrada independiente en primero y segundo piso y 10 departamentos al fondo de 3 y 5 piezas cada uno, produciendo en conjunto pesos 20.640 m|n de renta anual. Base, pesos 180.000, á plazos.

EL SABADO 18 de Noviembre, á las 2 de la tarde, en nuestra casa, 343 San Martín 343. El comprador podrá tomar á su cargo una hipoteca que reconoce la propiedad por pesos 118.000, con vencimiento en Febrero y Agosto de 1913 al 8 por ciento anual. Recomendamos especialmente estudiar este negocio á las personas de capital, tanto como renta, cuanto por su porvenir, ya que una visita á la calle Rincón en esa situación ofrecerá el aspecto de los mejores barrios encontrándose grandes construcciones, obra de los mejores arquitectos y una calle ancha bien asfaltada y con todas las comodidades que ofrece su céntrica situación. Títulos perfectos. Seña, 5 por ciento. Nuestra comisión de 2 por ciento. Otros informes á nuestra casa, 343 San Martín 343.—Enrique D. Lagos y Cía. n5

JUDICIAL

ALVEAR 460

v29

UN HOTEL CONSTRUIDO A

todo costo y bien distribuido en la mejor situación de la ciudad, entre la avenida Callao y calle Ayacucho, edificado en terreno de 10m40 de frente al Norte (18 varas 26) por 48m19 de fondo (47v58). Consta de subsuelo, planta baja y dos pisos altos, cuyo detalle en parte es el siguiente: pequeño jardín al frente con verja y puerta de hierro forjado y zócalo de granito, terraza de acceso también de granito con balaustrada y columnas de la misma piedra labrada.

PLANTA BAJA — Zaguán de entrada, sala, antesala, gran escritorio, hall con rica escalera lustrada á puño y zócalos tallados, comedor, entrada al ascensor, pasaje al toilette, office, cocina, etc., una terraza del comedor da frente al jardín interior con invernáculo y otras decoraciones apropiadas, ricos parquets, mosaicos extranjeros y cielos rasos decorados.

PRIMER PISO — Cinco dormitorios principales, 3 baños y una salita octogonal sobre la terraza saliente al jardín; en este piso hay 2 habitaciones de servicio y demás dependencias.

SEGUNDO PISO — Sala de billar, otra salita, octogonal como fumoir, dos dormitorios más y baño hay también en este piso piezas de servicio.

DETALLES GENERALES

El hall continúa con su rica escalera hasta el segundo piso y tiene una gran tela firmada, que abarca el muro principal, instalación eléctrica, bien distribuida para un precioso efecto de iluminación en conjunto ó por secciones incluso la gran claraboya central con riquísimos vitraux. Tiene entrada independiente para el servicio por pasaje subterráneo, espléndida cocina y todas las instalaciones complementarias como servitutes talladas de gran mérito, accesorios de baño, de office, estatuas de bronce, etc., etc., que por ser inventariados como muebles se venderán posteriormente, facilitándose la opción del comprador á adquirirlos ó no según su conveniencia. Todos los herrajes, mayólicas y pequeños detalles de esta construcción, han sido hechos con la probidad más exigente y hacen de esta venta una verdadera ocasión, desde que hoy día costaría muchísimo hacer algo análogo. Así recomendamos vivamente detenidamente para poderla apreciar. Base, pesos 366 666.66 m|n de la que se deducirá una hipoteca en cédulas nacionales de la serie I que tomará el comprador á su cargo por pesos 150.000 á contar de plaza.

EL MIERCOLES 29 de Noviembre, á las 4 de la tarde, en la misma propiedad, la remataremos por orden del señor juez doctor Julián V. Peña y como perteneciente á la sucesión de don Alejandro Franco. Puede visitarse todos los días de 3 á 11 a. m. y de 2 á 6 p. m. Exigiremos el 8 por ciento á cuenta de precio y el 2 por ciento de nuestra comisión al firmar el boleto en el acto del remate. Títulos perfectos. Otros informes, á nuestra casa, San Martín 343, ó en los tribunales secretaría del doctor Manilla.—Enrique D. Lagos y Cía. n9

— EN —

Mataderos

PARA ESPECULAR

12.41.45 varas cuadradas en un block.

SIN BASE

En 60 mensualidades

EL SABADO 18

A las 3 p. m., en nuestro salón, 343 San Martín 343.

v18

PARA ESPECULAR. DEN-

tro de la capital. Importante fracción de terreno, próxima á las avenidas Provincias Unidas y Emilio Castro, y á dos cuadras de la Avenida San Fernando 12.41.45 v. c. en un block con frente á las calles Cosquín, Cañada de Gómez y Pizarro. Sin base y pagadero en la siguiente forma: 20 por ciento al contado y el resto en 60 mensualidades sin interés.

EL SABADO 18 de Noviembre á las 3 p. m. en ofician, 343 San Martín. Títulos perfectos. Informes y planos á Enrique D. Lagos y Cía. n5

EN FLORES — NAZCA, AR-

gerich Páez y Neuquen, 4 casas con cocina y 2 piezas. Dentan 8 cuadras al Norte de Rivadavia, 4 de Avellaneda y media cuadra de Nazca. Todas Nazca adoquinadas: se adjudicará en block y Gaona. Entre en la venta la esquina de Nazca y Páez con gran salón, 4 piezas y servicio para familia con 2 dependencias.

EL DOMINGO 26 de Noviembre á las 4.30 de la tarde en las mismas propiedades. Oportunidad única. Barrenos más detallados. Enrique D. Lagos y Cía. n15

COSME FERRAZZO

SOBRE FLORESTA, LOMAS

del Mirador, los últimos 65 lotes y 2 casas, con frente á Provincias Unidas, próximamente adoquinada y doble vía de tranvía eléctrico Avenida Emilio Castro y Ramos Mejía, ambas con tranvía eléctrico pisando. Base, $ 5 por mes el lote, en 80 meses, sin interés. Orden terminante de vender á cualquier precio que pase de la base.

EL DOMINGO 26 de Noviembre, á las 2.30 de la tarde sobre los mismos Pidan planos y boletos tranvías gratis desde plaza de Mayo. Después detalles.—C. Ferrazzo. v18

Rogelio P. Rayneli & Cía.

35—Carlos Pellegrini—35

Socios: ROGELIO P. RAYNELI y LISANDRO TOR-

JUDICIAL — La FINCA RIO

de Janeiro 882. Mide 9 metros de frente al NE. por 34 metros de fondo en el costado SE., 33.50 metros en el NO. y 9.05 metros en el contrafrente. Son 305 metros 45 centímetros cuadrados. Consta de 2 piezas grandes, 2 chicas, galería y pozo con bomba, techos de hierro y adoquinado. Tasación $ 11.000 moneda nacional. Base, 2|3 partes, $ 7.333.33. Venta ordenada por el señor juez de primera instancia, doctor Juárez Celman á cargo del juzgado del doctor Ponce y Gómez, secretaría Figueroa, en los autos sucesorios de don Gaspar Cattáneo. Seña 8 o|o. Comisión 2 o|o.

EL DOMINGO 19 de Noviembre á las 2 p. m.—Rogelio P. Rayneli y Cía., Carlos Pellegrini 35. n6

RIO DE JANEIRO ENTRE

Cangallo y Bogado. Terreno de buenas dimensiones, con adoquinado y en barrio de seguro porvenir. Mide 9 metros ó sean 10 varas 39 de frente por 80 metros ó sean 69 varas 28 de fondo. Total 720 varas cuadradas. Base, $ 15 vara cuadrada. Mitad al contado y mitad á un año de plazo con 8 por ciento de interés. Venta decidida, sin comentarios. Este terreno se venderá inmediatamente después de la casa núm. 882 que se remata judicialmente. Seña, 8 por ciento. Comisión, 2 por ciento.

EL DOMINGO 19 de Noviembre, á las 2 de la tarde.—Rogelio P. Rayneli y Cía., Carlos Pellegrini 35. n9

THORNE 1128, 32, 34, y 36 —

Dos hermosas casas, construídas á todo costo y destinadas para renta. A la primera, corresponde el primer número y á la segunda, los restantes pues tiene puerta para negocio, constando de: La 1a. sala, 7 más habitaciones más, cocina, cedro, tea, mosaicos, cielos rasos de yeso, y todas las demás comodidades. Edificada en un terreno de 10 varas de frente por 24 varas de fondo, más ó menos. La 2a. sala, con entrada aparte para negocio, y con todas las instalaciones como ser: mostradores, armazones, etc., como para abrir un negocio, pues, dada la cantidad de familias que por ese barrio se alojan, daría un excelente resultado, dos piezas más, comedor, cedro, mosaicos, tea, y todas las demás comodidades. Mide 10 varas por 26, más ó menos. Venta urgente. Visítenlas. Están á la cuadra del Parque Chacabuco, y de las avenidas Campana, Curapaligue, Río Cuarto, etc. Todas con tranvías y adoquinadas. Base, $ 6.000 m|n. cada una. Seña, 8 o|o. Comisión, 2 o|o.

EL DOMINGO 19 de Noviembre, á las 5 p. m.—Rogelio P. Rayneli y Cía., Carlos Pellegrini 35. n11

EN EL PARAJE MAS PIN-

toresco de Floresta. Un lindo lote de terreno sobre la calle Andalgalá entre las de Areco y Tapalqué. Lote 13 de la manzana letra R. Mide 10 varas de frente al Este por 40.94 varas de fondo. Hace un total de 409.40 varas cuadradas. Este terreno dista tres cuadras justas del tranvía 48 que va de plaza Mayo á los Mataderos, y rodeado de un núcleo de importante edificación, pues la vivienda del trabajador es fácil por sus rápidos medios de comunicación con cualquier punto de la capital. Visítenlo. Base de venta 840 pesos, incluso en ésta 55 mensualidades de 28 pesos cada una con las que cargará el comprador y el resto al contado. Como se ve está á alcance de todos los bolsillos, pues hasta facilidades de pago tiene. No necesita comentarios. Seña 8 o|o. Comisión 2 por ciento.

EL DOMINGO 19 de Noviembre, á las 3.30.—Rogelio P. Rayneli y Cía., Carlos Pellegrini 35. n12

EN SAN MARTIN F. C. C. A.

A 2 cuadras justas de la estación. 1 del Hipódromo y tres del tranvía Lacroze que en 45 minutos está en Reconquista. Corrientes desde San Martín. Una linda casita de 10 varas de frente por 22 de fondo, constando su edificio nuevo y recién construído, de dos piezas, cocina, w. c., cielos rasos, galerías, mosaicos, pisos pino de tea, pozo y todas las demás comodidades. Base, 2.500 pesos en la siguiente forma: 26 mensualidades de 18 pesos, con 57 cada una, con las que cargará el comprador y el resto al contado. Calle Ayacucho entre Maipú y Belgrano. Como se ve, es una casita perfectamente bien construída, cómoda, en el centro mismo de San Martín y al alcance de todos los bolsillos, pues hasta facilidad de pago tiene. Seña, 8 por ciento. Comisión 2 por ciento.

EL DOMINGO 19 de Noviembre á las 3.30.—Rogelio P. Rayneli y Cía., Carlos Pellegrini 35. n12

EN BAHIA BLANCA — PA-

ra especular. 132.000 varas cuadradas en 10 manzanas perfectamente delineadas, en Nueva Bahía Blanca, formada por los señores Schewaltzer, Martini y Cía. Son las manzanas números 17, 25, 39, 40, 47, 48, 49, 60, 61 y 62 del plano especial de estos señores, fracción III, vecinas al Puerto Militar, Punta Alta, Ciudad Atlántida, J. Jofré y Cía., ferrocarril de Rosario á Puerto Belgrano, general Riccheri, etc. Las manzanas tienen 13.200 varas cuadradas cada una y lindan con una plaza, siendo todas unidas. Base de venta, $ 0.10 v. c. pagaderos una cuarta parte al contado y el resto en tres cuotas iguales á 6, 12 y 18 meses de plazo con 6 por ciento de interés. La venta se hace en un block, dedicada á los especuladores de esa zona, Bahía Blanca, Puerto Belgrano, Ciudad Atlántida y alrededores, así como Nueva Bahía Blanca, son harto conocidos para necesitar presentaciones, ni recomendaciones. Son los grandes emporios comerciales del Sur, sobre el Atlántico. Concurran á nuestras oficinas, á consultar el plano de Nueva Bahía Blanca. Seña, 2 por ciento. Comisión, 2 por ciento.

El remate se efectuará en esta casa el MIERCOLES 22 de Noviembre, á las 3 de la tarde.—Rogelio P. Rayneli y Cía., Carlos Pellegrini 35. n9

JUDICIAL — EN VILLA DE-

voto, un terreno con frente á la Avenida de la Capital, hoy Chivilcoy 4979 entre Grivco y Ladines. Mide 8m68, ó sean 10 vs. de frente por 38m97, ó sean 45 varas de fondo. Tasación, $ 1.687 m|n. Base, 2|3 partes ó sean $ 1.124.66 m|n. Venta ordenada por el señor juez de primera instancia, doctor González del Solar, secretaría Arrotea Molina, en los autos sucesorios de don José Ma. Oller. A la cuadra de las avenidas América, San Martín y General Paz. Seña, 8 o|o Comisión 2 o|o.

EL DOMINGO 26 de Noviembre, á las 5.30.—Rogelio P. Rayneli y Cía., Carlos Pellegrini 35. n11

EN BAHIA BLANCA — PA-

ra especular. 132.000 varas cuadradas en 10 manzanas perfectamente delineadas, en Nueva Bahía Blanca, formada por los señores Schewaltzer, Martini y Cía. Son las manzanas números 17, 25, 39, 40, 47, 48, 49, 60, 61 y 62 del plano especial de estos señores, fracción III, vecinas al Puerto Militar, Punta Alta, Ciudad Atlántida, J. Jofré y Cía., ferrocarril de Rosario á Puerto Belgrano, general Riccheri, etc. Las manzanas tienen 13.200 varas cuadradas cada una y lindan con una plaza, siendo todas unidas. Base de venta, $ 0.10 v. c. pagaderos una cuarta parte al contado y el resto en tres cuotas iguales á 6, 12 y 18 meses de plazo con 6 por ciento de interés. La venta se hace en un block, dedicada á los especuladores de esa zona, Bahía Blanca, Puerto Belgrano, Ciudad Atlántida y alrededores, así como Nueva Bahía Blanca, son harto conocidos para necesitar presentaciones, ni recomendaciones. Son los grandes emporios comerciales del Sur, sobre el Atlántico. Concurran á nuestras oficinas, á consultar el plano de Nueva Bahía Blanca. Seña, 2 por ciento. Comisión, 2 por ciento.

El remate se efectuará en esta casa el MIERCOLES 22 de Noviembre, á las 3 de la tarde.—Rogelio P. Rayneli y Cía., Carlos Pellegrini 35. n9

JUDICIAL — EN VILLA DE-

voto, un terreno con frente á la Avenida de la Capital, hoy Chivilcoy 4979 entre Grivco y Ladines. Mide 8m68, ó sean 10 vs. de frente por 38m97, ó sean 45 varas de fondo. Tasación, $ 1.687 m|n. Base, 2|3 partes ó sean $ 1.124.66 m|n. Venta ordenada por el señor juez de primera instancia, doctor González del Solar, secretaría Arrotea Molina, en los autos sucesorios de don José Ma. Oller. A la cuadra de las avenidas América, San Martín y General Paz. Seña, 8 o|o Comisión 2 o|o.

EL DOMINGO 26 de Noviembre, á las 5.30.—Rogelio P. Rayneli y Cía., Carlos Pellegrini 35. n11

UNA BUENA ESQUINA EN

Barracas al Norte, calle Olavarría 1991 y 1995 esquina Universidad 895. Tiene 10 varas de frente sobre la primera por 30 la segunda más ó menos. Consta de dos casas, cuyo detalle es el siguiente. La esquina compuesta de salón amplio con cortinas metálicas, dos dormitorios, cocina y demás comodidades. La casa contigua Universidad 895, consta de dos salas, una pieza de altos, cocina, etc., patios de mosaico, cloacas, gas, piso de pino de tea y ladrillos. Todas las piezas con ventanas á la calle. Una y otra propiedad tienen agua corriente, luz eléctrica, pozo y todas las

Guerrico & Williams

CASAS

PRECIOSO HOTELITO Luis XVI,

en pleno barrio aristocrático, con cédulas, Arénales 1409, entre Uruguay y Paraná, media cuadra al centro de la plaza Vicente López, situación ideal en que huelga todo comentario. Moderno edificio obra del arquitecto señor Luis Broggi, levantado á todo costo y muy bien distribuido, cuyo detalle es el siguiente:

PLANTA BAJA: Lujoso zaguán revestido en mármol, hall piso parquets, con estufa; gran sala con muros tapizados, soberbio comedor con lambris de roble, chimenea, muros tapizados, antecomedor con vitraux art. nouveau, espléndido gobelino y lambris roble todas las anteriores habitaciones con pisos parquets, pasaje, toilette, segundo antecomedor con montaplatos y billete.

PRIMER PISO: Hall, 4 dormitorios dando á la calle; 2 piezas de baño completas lujosas puertas con espejos.

SEGUNDO PISO ALTO: 2 piezas, cocina cerámicas; antecocina, otra pieza con el montaplatos, azotea.

SUBSUELO: Entrada independiente, escritorio, 2 piezas servicio, baño, carbonera, depósito, 2 patios cubiertos. Campanillas y luz eléctrica, aguas calientes, etc. Terreno de 16v28 de frente por 20v11 de fondo. Base, 100.000 pesos, pudiendo el comprador continuar al estilo de plaza con una hipoteca de 58.000 pesos en cédulas argentinas. Títulos perfectos.

EL JUEVES 30 de Noviembre á las 3 p. m. en nuestra casa, B. Mitre 530, donde pueden solicitar prospectos con fotografía. Estando la casa desocupada se entregará llave en mano y puede visitarse en cualquier momento. Seña 3 o|o. Comisión 2 o|o.—Guerrico y Williams. n16

JUDICIAL — VENEZUELA

2016 entre Sarandí y Rincón, á 1 cuadra del bulevar Belgrano y á 2 de Entre Ríos, barrio de familias. Edificio antiguo que consta de 2 piezas de material y 2 de madera, cocina, 2 patios, mosaico, etc. en terreno de 7.58 metros (8v75) de frente por 30.31 metros (35 varas, de fondo. Visítese de 2 á 5 p. m. Base: 23.333.33 pesos.

EL JUEVES 30 de Noviembre á las 3 p. m. en nuestra casa, B. Mitre 530. Orden del señor juez doctor Julián V. Pera, secretaría del doctor Enrique A Peña, en la testamentaría de don Antonio Dasso. Escrituras ante el señor Antonio E. Solari. 8 o|o á cuenta de precio y 2 o|o de nuestra comisión.—Guerrico y Williams. n16

JUDICIAL — VENEZUELA

2346 al 2347 entre Loria y Liniers. Barrio de chacras que adelanta enormemente con la moderna edificación que allí se desarrolla, con tranvías á mano para todas direcciones. Edificio antiguo con salón á la calle, entrada independiente, 2 piezas, cocina, etc. en lindo terreno de 8.45 metros (9v75) de frente, por 40 metros (46v19) de fondo ó sea una superficie de 338 metros cuadrados (450.88 v. c.). Las piezas de madera que hay son del inquilino. Base pesos 30.000.

EL JUEVES 30 de Noviembre á las 3 p. m. en nuestra casa, B. Mitre 530. Orden del señor juez doctor Julián V. Pera, secretaría del doctor Enrique A. Peña, en la testamentaría de don Antonio Dasso. Escrituras ante el señor Antonio E. Solari. 8 o|o á cuenta de precio y 2 o|o de nuestra comisión.—Guerrico y Williams. n16

JUDICIAL — SADI CARNOT

entre B. Mitre y Díaz Vélez. 3 lindos lotes de terreno, únicos baldíos en esos alrededores.

LOTE 4: Con 2 piezas de material. Mide 8.66 metros (10 varas) de frente por 14.20 metros (16v39) de fondo ó sea 122.97 metros cuadrados (163.90 v. c.) Base pesos 9.833.33.

LOTE 5: De iguales dimensiones que el anterior, pero sin piezas. Base 8 666 66 pesos.

LOTE 6: Terreno de 8 metros (10v39) de frente, 28.30 metros (26v18) de fondo en costado S. 23.61 metros (27v16) en costado N. y 6.50 metros (7v60) en el contrafrente. Superficie 179.87 metros cuadrados (239.94 v. c.). Base 9.333.33 pesos.

EL JUEVES 30 de Noviembre á las 3 p. m. en nuestra casa, B. Mitre 530 Orden del señor juez doctor Julián V. Pera, secretaría del doctor Enrique A. Peña en la testamentaría de don Antonio Dasso. Escrituras ante el señor Antonio E. Solari. 8 o|o á cuenta de precio y 2 o|o de nuestra comisión.—Guerrico y Williams. n16

JUDICIAL — RIVADAVIA

3284 á 3290 á 2 1|2 cuadras de la plaza del Once. Edificio en muy buen estado preparado para continuarlo de altos, ocupado por el Ejército de Salvación. Consta de gran salón, 2 piezas, cocina, 3 piezas altas para el servicio, etc. en lindo terreno de 7 794 metros (9 varas) de frente por 26.86 metros (30 varas) de fondo. Visítese de 3 á 5 p. m. Base 30 000 pesos.

EL JUEVES 30 de Noviembre á las 3 p. m. en nuestra casa, B. Mitre 530. Orden del señor juez doctor Julián V. Pera, secretaría del doctor Enrique A. Peña en la testamentaría de don Antonio Dasso. Escrituras ante el señor Antonio E. Solari. 8 o|o á cuenta de precio y 2 o|o de nuestra comisión.—Guerrico y Williams. n16

JUDICIAL — RIVADAVIA

4430 al 4432 con contrafrente á Victoria 4825 entre Murillo y avenida La Plata. Edificio antiguo con salas á las dos calles, comedor, 3 dormitorios, cocina, etc. El terreno ideal para levantar un palacete, con frente á 2 calles importantes en el barrio todo lleno de suntuosas y modernas construcciones. Mide 9 52 metros (11 varas) de frente á Rivadavia, y 56 metros (60 varas) de frente á Victoria, por 34.64 metros (40 de frente á Victoria, por 34.64 metros (40 varas) de fondo en el costado E. y 28.14 metros (32v50) en el costado O. Base pesos 26.583.32.

EL JUEVES 30 de Noviembre á las 3 p. m. en nuestra casa, B. Mitre 530. Orden del señor juez doctor Julián V. Pera, secretaría del doctor Enrique A. Peña en la testamentaría de don Antonio Dasso. Escrituras ante el señor Antonio E. Solari. 8 o|o á cuenta de precio y 2 o|o de nuestra comisión.—Guerrico y Williams. n16

JUDICIAL — BARTOLOME

Mitre 3601 esquina Sadi Carnot 110, á 6 cuadras de la plaza del Once. Buen edificio preparado para altos que consta de sala para negocio, entrada independiente, 4 habitaciones y dependencias en terreno de 7 metros (8v08) de frente á B Mitre por 29.50 metros (34v07) de frente á Sadi Carnot. Tiene un contrato antiguo de alquiler á razón de 150 pesos al mes hasta el 30 de Junio de 1912. Base 26 666 66 pesos.

EL JUEVES 30 de Noviembre á las 3 p. m. en nuestra casa, B. Mitre 530. Orden del señor juez doctor Julián V. Pera, secretaría del doctor Enrique A. Peña en la testamentaría de don Antonio Dasso. Escrituras ante el señor Antonio E. Solari. 8 o|o á cuenta de precio y 2 o|o de nuestra comisión.—Guerrico y Williams. n16

JUDICIAL — BARTOLOME

Mitre 3605 entre Sadi Carnot y Buines. Buena casa de familia que consta de sala, comedor, 4 dormitorios, baño, cocina, 2 Latios, etc. en terreno de 7.20 metros (8v41) de frente por 29.60 metros (34 varas 07) de fondo. Visítese de 3 á 5 p. m. Base, 33.333.52 pesos.

EL JUEVES 30 de Noviembre á las 3 p. m. en nuestra casa, B. Mitre 530. Orden del señor juez doctor Julián V. Pera, secretaría del doctor Enrique A. Peña, en la testamentaría de don Antonio Dasso. Escrituras ante el señor Antonio E. Solari. 8 o|o á cuenta de precio y 2 o|o de nuestra comisión.—Guerrico y Williams. n16

JUDICIAL — SADI CARNOT

entre B. Mitre y Díaz Vélez. 3 lindos lotes de terreno, únicos baldíos en esos alrededores.

LOTE 4: Con 2 piezas de material. Mide 8.66 metros (10 varas) de frente por 14.20 metros (16v39) de fondo ó sea 122.97 metros cuadrados (163.90 v. c.) Base pesos 9.833.33.

LOTE 5: De iguales dimensiones que el anterior, pero sin piezas. Base 8 666 66 pesos.

LOTE 6: Terreno de 8 metros (10v39) de frente, 28.30 metros (26v18) de fondo en costado S. 23.61 metros (27v16) en costado N. y 6.50 metros (7v60) en el contrafrente. Superficie 179.87 metros cuadrados (239.94 v. c.). Base 9.333.33 pesos.

EL JUEVES 30 de Noviembre á las 3 p. m. en nuestra casa, B. Mitre 530 Orden del señor juez doctor Julián V. Pera, secretaría del doctor Enrique A. Peña en la testamentaría de don Antonio Dasso. Escrituras ante el señor Antonio E. Solari. 8 o|o á cuenta de precio y 2 o|o de nuestra comisión.—Guerrico y Williams. n16

JUDICIAL — RIVADAVIA

4430 al 4432 con contrafrente á Victoria 4825 entre Murillo y avenida La Plata. Edificio antiguo con salas á las dos calles, comedor, 3 dormitorios, cocina, etc. El terreno ideal para levantar un palacete, con frente á 2 calles importantes en el barrio todo lleno de suntuosas y modernas construcciones. Mide 9 52 metros (11 varas) de frente á Rivadavia, y 56 metros (60 varas) de frente á Victoria, por 34.64 metros (40 de frente á Victoria, por 34.64 metros (40 varas) de fondo en el costado E. y 28.14 metros (32v50) en el costado O. Base pesos 26.583.32.

EL JUEVES 30 de Noviembre á las 3 p. m. en nuestra casa, B. Mitre 530. Orden del señor juez doctor Julián V. Pera, secretaría del doctor Enrique A. Peña en la testamentaría de don Antonio Dasso. Escrituras ante el señor Antonio E. Solari. 8 o|o á cuenta de precio y 2 o|o de nuestra comisión.—Guerrico y Williams. n16

JUDICIAL — BARTOLOME

Mitre 3605 entre Sadi Carnot y Buines. Buena casa de familia que consta de sala, comedor, 4 dormitorios, baño, cocina, 2 Latios, etc. en terreno de 7.20 metros (8v41) de frente por 29.60 metros (34 varas 07) de fondo. Visítese de 3 á 5 p. m. Base, 33.333.52 pesos.

EL JUEVES 30 de Noviembre á las 3 p. m. en nuestra casa, B. Mitre 530. Orden del señor juez doctor Julián V. Pera, secretaría del doctor Enrique A. Peña, en la testamentaría de don Antonio Dasso. Escrituras ante el señor Antonio E. Solari. 8 o|o á cuenta de precio y 2 o|o de nuestra comisión.—Guerrico y Williams. n16

JUDICIAL — SADI CARNOT

entre B. Mitre y Díaz Vélez. 3 lindos lotes de terreno, únicos baldíos en esos alrededores.

LOTE 4: Con 2 piezas de material. Mide 8.66 metros (10 varas) de frente por 14.20 metros (16v39) de fondo ó sea 122.97 metros cuadrados (163.90 v. c.) Base pesos 9.833.33.

LOTE 5: De iguales dimensiones que el anterior, pero sin piezas. Base 8 666 66 pesos.

LOTE 6: Terreno de 8 metros (10v39) de frente, 28.30 metros (26v18) de fondo en costado S. 23.61 metros (27v16) en costado N. y 6.50 metros (7v60) en el contrafrente. Superficie 179.87 metros cuadrados (239.94 v. c.). Base 9.333.33 pesos.

EL JUEVES 30 de Noviembre á las 3 p. m. en nuestra casa, B. Mitre 530 Orden del señor juez doctor Julián V. Pera, secretaría del doctor Enrique A. Peña en la testamentaría de don Antonio Dasso. Escrituras ante el señor Antonio E. Solari. 8 o|o á cuenta de precio y 2 o|o de nuestra comisión.—Guerrico y Williams. n16

JUDICIAL — RIVADAVIA

4430 al 4432 con contrafrente á Victoria 4825 entre Murillo y avenida La Plata. Edificio antiguo con salas á las dos calles, comedor, 3 dormitorios, cocina, etc. El terreno ideal para levantar un palacete, con frente á 2 calles importantes en el barrio todo lleno de suntuosas y modernas construcciones. Mide 9 52 metros (11 varas) de frente á Rivadavia, y 56 metros (60 varas) de frente á Victoria, por 34.64 metros (40 de frente á Victoria, por 34.64 metros (40 varas) de fondo en el costado E. y 28.14 metros (32v50) en el costado O. Base pesos 26.583.32.

EL JUEVES 30 de Noviembre á las 3 p. m. en nuestra casa, B. Mitre 530. Orden del señor juez doctor Julián V. Pera, secretaría del doctor Enrique A. Peña,

BACIGALUPPI & RUA

BACIGALUPPI Y RUA

Casa Central: Avenida de Mayo 672 y 682; Sucursales: Flores, Rivadavia 6640; Belgrano, Cabildo 2077; Almagro, Victoria 2641; en Mar del Plata, San Martín 269 y Rambla del Bristol; en Rosario de Santa Fe, calle Santa Fe 1074; y en Necochea, calle 58 de Mayo 55 al 59.

LAS VENTAS DEL DIA

EN MERLO.

55 quintas, próximas á las estaciones Libertad, Pontevedra y González Catán. Base $ 0.10, en 60 meses, sin interés.

EN MAR DEL PLATA

La chacra 299 en 20 lotes. Base $ 3 la v. c., á largos plazos.

EN CASANOVAS

3 fracciones para especular. A 8 cuadras de la estación. Base $ 0,20 la v. c., á largos plazos.

HOY, á las 3.30 en nuestro salón de ventas, Avenida de Mayo 672|82.

Bacigaluppi & Rúa

CASAS

7 CASAS en PUEYRREDON. en 120 mensualidades, con frente á las calles Tinogasta, Bolivia, Avenida América y Condarco, miden 10x20 á 42 varas, sin base á tres cuadras justas de la estación, en paraje salubre y en donde la edificación moderna va tomando diariamente un incremento extraordinario. Pueyrredón es uno de los barrios más pintorescos de la capital y por lo tanto la valorización de la tierra allí es un hecho incontrovertible. Las propiedades que salen á la venta con tan fáciles y cómodas condiciones de pago, están construídas en cal, con materiales de primer orden, perfectamente distribuídas y en forma de chalets, constan de 4, 3 y 2 amplias habitaciones, cocina, baño, w. c., cielos rasos de yeso, pisos de pino de tea, umbrales de mármol galería, patios mosaico, cercos material, agua semi-surgente y otros detalles que podrán apreciarse visitándolas. Las vías de comunicación que unen á Pueyrredón con el centro, hacen recomendable este negocio. Téngase entendido que pocas veces se presenta una ocasión como esta para adquirir dentro del radio de la capital propiedades construídas á todo costo como estas y tan inmejorablemente ubicadas. Condiciones de la venta, 6 mensualidades en el acto del remate y el 2 o|o de nuestra comisión. 6 mensualidades más dentro de los 5 días y 12 más dentro de los 35 días, al recibir las escrituras definitivas por ante el escribano señor Andrés V. Ramella, 25 o|o de descuento por pago al contado. Las cuotas mensuales se abonarán en el Nuevo Banco Italiano, del 1o. al 10 de cada mes. Por mayores datos á nuestra casa central, Av de Mayo 672 al 682 ó sucursal Belgrano, Cabildo 2077, Bacigaluppi y Rúa, R. 2857.

EL DGO 19 de Noviembre á las 3 n12

EN LANUS — FLAMANTE casa estilo chalet. A 1 y 1|2 cuadra de la estación, calle San Juan 148, con fondo á Santa Rosa, entre Margarita Wield y Piedras, y los 2 lotes linderos. Base $ 10.000 la casa y $ 6 la v. c. los lotes. A largos plazos. El edificio construído con materiales de primer orden en terreno de 10x43 varas, consta de 3 dormitorios, comedor que cuadra el patio, 1 pieza de servicio, cocina, baño y w. c., galería, patio de mosaico, cerradas en todas sus puertas, cielorrasos y pisos de pino tea lustrado, carpintería de cedro, jardín al frente, gas y agua semisurgente con sus instalaciones correspondientes y otros detalles á apreciarse visitándola. Miden los lotes 10x24 varas cada uno. Lanús es uno de los pueblos del Sud que puede clasificarse de excepcional en su más rápida prosperidad, haciéndolo preferido y de grandes miras en su creciente valorización, cuenta con tantos medios de fácil y barata comunicación que radicarse allí no desentaja en nada á los que viven en los alrededores de nuestra metrópoli. Por más datos á Av de Mayo 672,82. -Bacigaluppi y Rúa.—R 3006

EL DGO 19 de Noviembre á las 4. n13

CENTRAL EN FLORES. LA propiedad calle Camacuá No. 335 entre Convención y Av Directorio Mide 10x35 vs. Base 19.000 $, incluso 10.000 $ al Banco Hogar Argentino, pagaderos en mensualidades de 87.73 $ cada una, incluyendo amortizaciones, la cual podrá tomar á su cargo el comprador si lo desea. Edificio de sala al frente, 3 dormitorios, comedor, 1 dormitorio más, baño, cocina, w. c. y 2 piezas de servicio en altos, pisos de tea, cielorrasos de yeso, carpintería de cedro, patio de mosaicos, gas, aguas corrientes, luz eléctrica y adoquinado en su frente Dista 50 vs de la avenida Directorio y 1 y 2 cuadras respectivamente de las avenidas Provincias Unidas y Rivadavia, ambas con doble vía de eléctrico. Visítese de 10 á 3 llave en mano. Más datos Av. de Mayo 672 82 ó Rivadavia 6640.—Bacigaluppi y Rúa.—R 2017.

EL DGO. 19 de Nbre. á las 4 1|2. n11

EN EL CABALLITO — CASA de negocio, calle Caballito 655, entre Tranway (adoquinada) y Méndez de Andés Base 5 500 pesos, saldo 3 000 pesos que adeuda en hipoteca, y que vence el 1o de Julio de 1913. Interés de 7 por ciento. Edificio de salón de negocio al frente y casa habitación independiente de 3 piezas, cocina y w. c. Pisos de tea, cielorrasos de yeso, carpintería de cedro, mosaicos, balcones de hierro, sólo 2 cuadras de las Avdas Nequen de las plazas y todas ellas adoquinadas, todo de primer orden por ser de negocio, edificación que la construye Vitorio Dalla Gasa. Más datos, Av de Mayo 672|82 ó Rivadavia 6640 Bacigaluppi y Rúa R 3017.

EL DGO. 19 de Nov. á las 4 30. n12

FINCA A PLAZOS — EN Flores Calle Crisólogo Alvarez 2511, entre a Avenida Varela (adoquinada) y con tranvía y Pedernera. Mide 10 02|40 varas lineales por 5000. Edificio nuevo de 3 habitaciones y cocina, w. c., pisos de tea frutales y demás dependencias. Barrio muy adelantado y de inmenso porvenir. Más datos Av. de Mayo 672.82 ó sucursal Flores Rivadavia 6640 Bacigaluppi y Rúa R 3018

EL DGO 19 de Noviembre á las 5. n12

TERRENOS

EN BELGRANO

A 80 metros de Cabildo

28 LOTES IDEALES

En 40 meses, sin interés

Sobre las calles Cuba, Besares, Vilela y Obligado.

Léase aviso siguiente

EN BELGRANO — 28 LOTES en 40 meses que formar á manzana con prendina por las calles Obligado, Cuba, en breve plazo y tranvía eléctrico en tre el Tigre y el puerto de Buenos Aires Cuba, Besares (el breve á adoquinarse) y la calle Vilela. Sin base y sin interés á tanto la vara cuadrada. Terrenos ubicados en un paraje céntrico, rodeados de edificación moderna y á una cuadra de Cabildo arteria más importante del barrio Norte de la capital. La creciente y asombrosa valorización de las tierras en la parroquia de Belgrano y la incesante demanda de ellas aconseja la adquisición de estos magníficos lotes, con la perspectiva de un trascendente que no dejá lugar á las más leves dudas. La gran Av. Cabildo, de la que dista únicamente 80 metros con buena pavimentación y línea de tranvías á todos rumbos, compañía Lacroze y del Tigre, el que ingresará por la calle Obligado, esta última en pocs próxima á inaugurarse, vía obligada de comunicación con todos los hermosos pueblos del Norte, basta para llamar la atención hacia este negocio inmejorable que puede realizarse en las siguientes condiciones de pago: en 40 meses, entregando 2 o|o acto del remate, 2 por ciento de nuestra comisión y 2 mensualidades más dentro de los 15 días de la venta. Escrituras definitivas ante los señores Mira y del Valle, á las 12 mensualidades. Descuento del 10 por ciento por pago al contado. Posesión inmediata, lotes amojonados, calles abiertas y dentro de líneas municipales. Más datos Av. de Mayo 672|82 ó sucursal Belgrano, Cabildo 2077.—Bacigaluppi y Rúa.—R. 2904.

EL DGO. 19 de Noviembre á las 3.30. n13

BRASIL Y SOLIS ∴ Esta esquina en 9 lotes

Por cuenta y orden de la Sociedad Anónima "Fomento Urbano y Rural"

SIN BASE, A LARGOS PLAZOS

El Domingo próximo á las 3 p. m., en los mismos

BACIGALUPPI & RUA,

SOLIS Y BRASIL — LA gran esquina del Sur Subdividida en 9 amplios y magníficos lotes cuyas medidas varían entre 300 y 550 varas cuadradas de superficie, los que se prestan para desarrollar en ellos la construcción de cualquier magnitud. Venta por orden de la Sociedad Anónima Fomento Urbano y Rural. Salen á subasta pública, sin base alguna, á tanto la vara cuadrada, pagadero su importe, 25 o|o al contado en el acto de escriturar dentro de los 15 días de efectuarse el remate, 25 o|o al 19 de Mayo de 1912, 25 o|o al 19 de Noviembre de 1912 y 25 o|o al 19 de Mayo de 1913 con pagarés hipotecarios á la orden de la sociedad vendedora é interés del 7 o|o anual por semestres adelantados. Elogiar esta ubicación es superfluo en todo concepto, pues se trata de un barrio eminentemente comercial y central donde están radicadas las grandes é importantes casas de comercio. Basta recordar que á sólo 100 metros se encuentran de la gran arteria del Sur, Entre Ríos con vías de comunicación á diferentes puntos del municipio y dando frente á dos calles de suma importancia (Solís y Brasil) con asfalto, adoquinado y doble línea de eléctrico, y próximos á la avenida Caseros, de las plazas Garay y Constitución y á un paso del futuro gran parque del Sur, todo lo que dejamos expuesto contribuye eficazmente á que estos terrenos obtengan un valor sorprendente, dentro de muy breve tiempo. Las escrituras serán otorgadas por ante los escribanos señores Mira y del Valle, (Reconquista 20). Por más datos y planos á nuestra casa central, Avenida de Mayo 672 al 82 ó sucursales.—Bacigaluppi y Rúa. R. 8.011.

EL DGO. 19 de Noviembre á las 3 en los mismos. n10

EN RAMOS MEJIA — 4000 varas de terreno sobre la Avenida Rivadavia y con frente también á las calles Treinta y Tres y Victoria y vis á vis con la futura estación del subterráneo. Mide 40 varas á Rivadavia por 100 vs. á Treinta y Tres. Base $ 5.25 la v. c. que se dejan en hipoteca en 3 cuotas. 7 000 pesos que vencen en Marzo y Septiembre de 1912 y la última en Marzo de 1913 é interés 7 o,o que se pagan por semestres adelantados. Es la hermosa fracción de terreno adecuada para levantar en ella la soberbia residencia veraniega ó sino para la subdivisión en pequeños lotes que vendidos dolos á plazos se obtendrían un precio altísimo, pues hay que tener en cuenta que es el pedazo de tierra mejor situado de ese progresista y elegante pueblo. Lindan con los chalets de los señores Cadret (hoy Lalori), Braña, Muñoz, Aldao, doctor Coronado Correa Morales y otros. Ver estos terrenos, es comprar. — Más datos, Av. de Mayo 672|82 ó sucursal Flores Rivadavia 6640. Bacigaluppi y Rúa.—R. 3008.

EL DGO. 19 de Noviembre á las 5.30

EN VILLARS—40 QUINTAS de 2 hectáreas cada una poco más ó menos, distante 7 cuadras de la estación, sin base. A largos plazos. Es el pueblo de mayor porvenir de la línea F. C. G. Provincia de B. A. (trocha angosta), por cuanto ya se están construyendo dobles vías, cosa que permitirá á esa poderosa empresa aumentar considerablemente el número de trenes, haciendo de Villars un pueblo veraniego, por excelencia á sólo 80 minutos de la capital, con la estación central, en breve, en el gran puerto de la capital (por medio de un túnel, concesión otorgada por el gobierno.) Más datos—Bacigaluppi y Rúa. R. 2.960.

EL VIERNES 1o. de Diciembre á las 4 p. m. en nuestra casa central. o14

EN MAR del PLATA

22 MAGNIFICOS TERRENOS

En las quintas 117, 133, 138 y 205.

A un paso de la nueva estación, del Bristol y con toda clase de comodidades á mano.

A LARGOS PLAZOS

Soliciten planos. Lean aviso respectivo.

El Jueves 23 de Noviembre, á las 3.30 p. m.

En nuestro salón de ventas.—Bacigaluppi y Rúa. 1p

22 TERRENOS CENTRALES en Mar del Plata, situados en diferentes puntos á saber 17 lotes en la quinta 205, manzanas 2 y 4, sobre las calles San Lorenzo, Roca, Arenales y Lamadrid. Miden cada lote de 10 á 15 varas de frente por 23, 35, 40, 45 y 56 varas de fondo Base, $ 4 la v. c., pagadero su importe, 1|3 parte al contado y el resto á 6 y 12 meses de plazo, interés 7 o|o, firmando pagaré hipotecario. 2 lotes en la manzana A, quinta 138, sobre la calle Alberti entre Alvarado y Güemes, miden 10x40 varas cada uno. Base, $ 17 la v. c. 1|2 al contado y 1|2 á 6 meses de plazo, 7 o|o pagaré hipotecario Un terreno en la quinta 117, sobre la calle Tucumán, entre Alberti y Gazcón, 10x50 varas. Sin base y en las mismas condiciones que la anterior y por último, 2 terrenos en la calle Alberti, entre Olavarría y Alsina, quinta 133, miden 12.50 por 40 varas cada uno. Base, $ 20 la v. c. en las mismas condiciones que la anterior. Se trata de las ubicaciones mejores y más centrales del aristocrático balneario, circundados notablemente por suntuosos edificios. Distan á un paso del mar, de la nueva estación de pasajeros, plazas, etc. En todos estos terrenos se encuentran cercados de alambre tejido. Escribano: señor Basilio Contreras. Soliciten planos y detalles. Avenida de Mayo 672-82 ó sucursal Mar del Plata, San Martín 269.—Bacigaluppi y Rúa. R. 2070 al 72.

EL JUEVES 23 de Noviembre, á las 3.30, en nuestro salón de ventas. n7

380 LOTES SOBRE LA AVE- nida Rivadavia. En Liniers, La conocida quinta de Carreto. Con adoquinado y con eléctrico al frente á plaza de Mayo y estación del F. C. O. Liniers y frente á la notable fracción de Furst, quinta La Gironde. Venta en 60 mensualidades sin interés, sin base, á tanto la vara cuadrada. Es inoficioso hacer mayores comentarios acerca de su brillante ubicación. Pídan planos. Después mayores detalles.—Bacigaluppi y Rúa. —R. 1963.

EL DGO. 17 de Diciembre á las 2.30.

BULEVAR BOEDO — A 100 metros de esta arteria un precioso terreno de 10 varas de frente por 27 67 varas de fondo, 36.09 en un costado y 10.11 en el contrafrente. Calle Colombres entre Garay y Parón. Base, $ 20 la vara cuadrada. Reconoce una hipoteca de pesos 3 000 á 6 meses con el 10 por ciento de interés y el excedente al contado. Con poco dinero puede adquirirse este terreno dada sus inmejorables facilidades de pago. Barrio de continuos progresos y circundados por buena edificación. Distan 4 cuadras del bulevar San Juan con eléctrico y adoquinado. Detalles y planos, Av de Mayo 672-82 ó sucursales.—Bacigaluppi y Rúa. R. 2993.

EL DGO. 19 de Noviembre, á las 5.

10 LOTES A PLAZOS — EN la antigua quinta de Rolleri, en el centro mismo del Caballito. Las medidas varían entre 800 y 450 vs. cds., dan frente á las calles Tramway y Rojas, con adoquinado: Caballito y Arengreen, ó sea lo mejor y más codiciado de esa importante zona, venta sin base á tanto la v. c., á largos plazos y sin interés, á solo tres cuadras de la Av. Gaona, con eléctrico, 6 de Rivadavia y 4 de la estación Caballito del F. C. O., visítense estos terrenos para poder apreciar esta ubicación, que sin duda alguna es de lo mejor del Caballito. Más datos, Av. de Mayo 672|82; sucursal Flores, Rivadavia 6640. —Bacigaluppi y Rúa. R. 2999.

EL DGO 19 de Noviembre á las 3.30 n13

EN OLIVOS — SOBRE LA estación, B. Mitre 12 terrenos en 40 meses. Sin base, Calles Constitución, número 1 y 2 y á 100 metros exactos de la avenida Santa Fe, hoy Centenario. Después detalles Datos y planos á nuestra casa central, avenida de Mayo 672 y 682 ó Cabildo 2077.—Bacigaluppi y Rúa. R. 3024.

EL DGO. 26 de Noviembre á las 5.30.

En las hermosas BARRANCAS de BELGRANO

13 soberbios terrenos

EN 36 MESES

Base 35 $ v. c.

Rodeados de espléndidos palacios y en el paraje preferido de ese hermoso barrio. Frente á la

AVENIDA COLEGIALES

Entre 11 de Septiembre y Villanueva

El Domingo 19 de Noviembre á las 4

SOBRE LOS MISMOS TERRENOS

BACIGALUPPI & RUA.

BARRANCAS DE BELGRA- no, 33 lotes á 3 años de plazo, sin interés Avenida Federico Lacroze (antes Colegiales), entre 11 de Septiembre y Villanueva, á dos cuadras de la Avenida Cabildo y á una de la Avenida Guttenberg, en el sitio preferido de la elegante parroquia, sobre el único bulevar que cruza las barrancas de Belgrano, con adoquinado, gas, agua corriente, luz eléctrica, totalmente rodeado de modernos y lujosos palacios Son lotes de 11.57 varas de frente al NO por fondos desde 42 á 55 varas, medidas ideales que permitirán desarrollar cualquier clase de edificación propia de ese barrio Venta con opción de un lote á los que se quieran tomar con base de $ 35 la vara cuadrada, en 36 mensualidades sin interés, de las cuales se abonarán dos en el acto del remate más el 2 por ciento de nuestra comisión y otras dos mensualidades dentro de los 7 días de la venta, las que se abonarán en nuestra casa central al retirar los títulos provisionales Las subsiguientes mensualidades se pagarán del 1o. al 10 de cada mes en el Banco de Galicia y Buenos Aires, empezando en Diciembre próximo. Escrituras á las 18 mensualidades por ante el escribano señor César Petracchi, Avenida de Mayo 676, ó á la seguida pagando al contado ó adelantando 18 mensualidades, adoquinado por cuenta de los compradores. Planos é informes, á nuestra casa central, Avenida de Mayo 672-82 ó sucursal Belgrano, Cabildo 2077.—Bacigaluppi y Rúa.—R. 2991.

EL DGO. 19 de Noviembre, á las 4, sobre los mismos. n10

EN EL TIGRE A PLAZOS En la más linda orquesta ubicación de esa magnífica localidad Soberbia casa quinta con jardines y frutales en asombrosa producción, con frente al río Luján y á los talleres de Marina, en la ensenada de las regatas, próxima á las dos estaciones del ferrocarril, con tres amplias habitaciones, un chalet amueblado, lavado y bien distribuído, gran pileta de natación Superficie 42 129 60 varas cuadradas. Base, $ 1.50 vara cuadrada Después detalles Datos Avda de Mayo 672 y 682 ó Cabildo 2077. Bacigaluppi y Rúa—Rte 3014.

EL VIERNES 1o de Diciembre, á las 4, en nuestro salón de ventas n14

Vendido particularmente

AVENIDA CABILDO Y Aguilar Precioso terreno á 40 varas de esta importante esquina y entre lo mejor de las nuevas construcciones de la hermosa fracción Tornquist calle Aguilar entre Cabildo y General Paz Mide 10x47 varas sin base, tanto en v. c. pagadero en cómodas cuotas mensuales de pesos 362 cada una que adeuda excelente al contado En esa parte hoteles y chalets que se levantan en sus amplios lotes convierten este paraje en uno de los barrios más elegantes de este suburbio Belgrano La proximidad de las avenidas Cabildo y Federico Lacroze, como también la estación Colegiales, hacen recomendable la ubicación del mismo terreno que ofrecemos Más datos, Bacigaluppi y Rúa Av de Mayo 672|82 ó Cabildo 2077 R 2930

EL DGO 19 de Noviembre á las 5 1|2

109 TERRENOS EN 40 ME- ses en Mar del Plata. Situados en las chacras 4, 28 y 74. Diferentes bases Sin interés Después mayores detalles.—Bacigaluppi y Rúa. R. 2995 al 97.

EL DGO 3 de Diciembre á las 3 en los mismos. n8

Informes completos á nuestra casa central ó sucursales, por carta, personalmente ó por teléfono.

BACIGALUPPI Y RUA

Williams & Giménez

Jorge M. Williams—Rodolfo B. Giménez

Como judicial

Por cuenta y orden de los herederos de don Pedro Viglione.

12 PROPIEDADES

ESQUINA POTOSI Y SAL- guero. Dividida en cinco propiedades con dimensiones especiales, ubicada en uno de los mejores barrios de la capital, con adelantados, cloacas, aguas corrientes, etc. y tranvías al frente. Rodeada de las avenidas Díaz Vélez, Medrano y Corrientes.

SALGUERO ESQUINA PO- tosí. Lote número 1,, con 20.77 varas de frente á la primera por 9.58 varas á la segunda. Superficie total 198.78 v. c.

SALGUERO CONTIGUO A la esquina. Lote número 2, con 9.94 varas de frente por 10.05 varas de fondo y 9.37 varas en el contrafrente. Superficie 182.61 varas cuadradas.

SALGUERO NUMERO 325 — Lote número 3, con 10.59 varas de frente por 29.13 varas de fondo en el costado N. y 29.09 varas en el costado Sur, con un martillo en contra de 4.57 varas por 10.04 varas que empieza á las 19 05 varas. Superficie 265.41 v. c.

SALGUERO NUMERO 327 — Lote número 4, con 10 34 varas de frente por 29 13 varas de fondo y contrafrente de 10.16 varas. Superficie 298.05 ⅝ c.

SALGUERO NUMERO 329 — Lote número 5, con 9.59 varas de frente por 29 14 varas de fondo en el costado Sur y 29 15 en el costado Norte con un martillo en contra de 3.46 varas por 10.10 varas que empieza á las 10.05 varas. Superficie total 244.68 v. c.

ESQUINA THAMES Y Aguir- re. Dividida en 7 propiedades, ubicadas en barrio muy progresista, con adoquinado en sus dos frentes. Rodeada de las avenidas Triunvirato y Rivera y con tranvías á todas direcciones.

AGUIRRE NUMERO 980 — Lote número 1, con 11.54 varas de frente por 27.15 varas de fondo. Superficie 241.94 v. c. y edificio de 4 piezas y 2 más independientes.

AGUIRRE NUMERO 990 — Lote número 2, con 8.39 varas de frente por 27.15 varas de fondo. Superficie 227.52 v. c. y edificio de 5 piezas, cocina y w. c.

THAMES ESQUINA AGUI- rre número 1000. Lote número 3, con 27.15 varas de frente á la primera por 8.92 varas á la segunda. Superficie 213 13 varas cuadradas y edificio de negocio, una pieza, cocina y w. c.

THAMES NUMERO 781 — Lote número 4, con 8 37 varas de frente por 22.86 varas de fondo. Superficie 241.17 v. c. y edificio, 4 piezas, 2 cocinas y 2 w. c.

THAMES NUMERO 771 — Lote número 5, con 8.42 varas de frente por 28.86 varas de fondo. Superficie 242.84 v. c. y edificio de 3 piezas, cocina y w. c.

THAMES NUMERO 761 — Lote número 6, con 8.37 varas de frente por 28.86 varas de fondo. Superficie 241.17 v. c. y edificio de 2 piezas, cocina y w. c.

THAMES NUMERO 753 — Lote número 7, con 8.94 varas de frente por 28.86 varas de fondo. Superficie 257.84 v. c. y edificio de 2 piezas, cocina y w. c.

TITULOS PERFECTOS — Escrituras ante el escribano señor David P. Inchauspe, Bolívar 171.

EL MIERCOLES 29 de Noviembre á las 3 p. m. En nuestra casa, Sarmiento 462. Seña 8 o|o. Comisión 2 o|o. Informes y planos á nuestra casa, Sarmiento 463 (antes Cuyo).—Williams y Giménez. 1p

Aurelio N. Pozzo & Cía.

¡EN LO MAS LINDO DE Flores! 120 mensualidades 120. Pedernera 675. A sólo un paso de Rivadavia, Plaza Pueyrredón, iglesia, municipalidad, colegio, teatro Colón, etc., etc., es sin lugar á dudas, un brillante negocio. El edificio construído en cal, preparado para altos, consta de sala de negocio al frente, tres lindos dormitorios, comedor, pieza de servicio, cocina, w. c., y baño con azulejos, cielos rasos de yeso, pisos pino tea. El negocio al frente tiene su instalación completa para carnicería, mesas de mármol, ganchos, etc. Remataremos con la ínfima base de 9 250 pesos ó sea el importe de las 120 mensualidades de pesos 87.68 á favor del Banco Hogar Argentino y el excedente al contado

EL DOMINGO 19 de Noviembre á las 4 30 p. m. n14

EN FLORESTA — UN VER- dadero regalo Casa calle Lobos 3744 a; 50 entre avenida Mariano Acosta y Martínez Castro. Consta de sala de negocio, con su instalación completa, como ser mesa de mármol, ganchos, etc., para carnicería, dos hermosos dormitorios, buena cocina, w. c., Entrada para carro, galponcito, etc. Terreno de 10 por 71 varas. Edificación en cal, preparado para altos, todo revocado, cielos rasos de yeso, pisos pino tea Venta al contado Reconoce una hipoteca de pesos 4 500 en cédulas hipotecarias argentinas, de la que se hará cargo el comprador. Base 4 500 pesos, remataremos.

EL DOMINGO 19 de Noviembre á las 3.30 p. m. Seña 8 o|o. Comisión 2 o|o. Más informes en nuestro escritorio. Rivadavia 7080. U. T. 773, Flores.—Aurelio N. Pozzo y Cía. n14

José Corvalán

CUATRO CASAS 30 $ ca- sa quinta 150 $ por mes. Esto es un buen negocio porque se compran dando 3 meses de seña en el remate, otros 3 al recibir el título y se pueden pagar con el mismo alquiler de ellas. Tres dan frente á la calle Rivadavia, á 3 cuadras de la estación Haedo, F. C. O

EL DOMINGO 26 de Noviembre, á las 4. Pídanse datos al rematador Corvalán, Rivadavia 714. v16

HOY á las 3.30

En nuestro salón de ventas.

55 QUINTAS EN MERLO

Sobre las estaciones Libertad, Gonzalez Catán y Pontevedra.

Base, $ 0.10 la v. c., en 60 meses

Léase aviso siguiente.

Bacigaluppi & Rúa. 1p

55 QUINTAS EN MERLO — Con frente al camino real de Merlo á Pontevedra y á 15 cuadras de la estación Libertad, del F. C. Midland. Base, 10 centavos vara cuadrada. En 60 mensualidades sin interés. La situación de estos terrenos es inmejorable por estar ubicados en el paraje más alto y confinante de esta pintoresca zona y rodeados por todas sus costados de casas quintas y pequeñas chacras. El progresivo desarrollo de la población comercial del pueblo de Libertad, situada á 40 minutos de la capital, constituye desde ya uno de los principales alicientes de inmediato progreso y valorización para las tierras que hoy ofrecemos por centavos y en condiciones ventajosas, al alcance de todos los bolsillos. Lo mejor para casas quintas de recreo, quinteros ó chacareros Todas las fracciones son de forma regular y dan frente á calles abiertas Venta en fracciones de 4 á 6 000 varas, con opción amplia y liberal y entrando en un lote una casa nueva de material, compuesta de 5 piezas. Los terrenos están cercados de alambre y parte alfalfados. Condiciones de la venta: dos mensualidades en el acto del remate como seña, el 2 por ciento de nuestra comisión y dos mensualidades más dentro de los tres días subsiguientes de la venta. Las títulos se otorgarán una vez abonadas 12 mensualidades por ante la escribanía de los señores Pedro Medina y Leopoldo E. Gutiérrez, B. Mitre 556. Las mensualidades subsiguientes se abonarán del 1 al 10 de cada mes en el Banco Español del Río de la Plata empezando la primera en Diciembre próximo. Descuento convencional al que pague al contado. Posesión inmediata, lotes amojonados y dentro de líneas municipales Más datos y planos, á nuestra casa central, Avenida de Mayo 672-682 ó sucursal Flores, Rivadavia 6640.—Bacigaluppi y Rúa.—R. 2949.

EL JUEVES 16 de Noviembre, á las 3.30 de la tarde, en nuestro salón de ventas.—Nota: Los que deseen visitar los terrenos en venta pueden solicitar una tarjeta en nuestra casa para los coches en Merlo.

Con agua corriente y gas al frente

EN BANFIELD

A 2 cuadras del eléctrico y adoquinado y á de la estación del F. C. S.

54 LOTES 54

En 80 meses

SIN INTERES

El Domingo próximo

A LAS 3

Tren gratis de Constitución á las 2 45

Léase aviso respectivo.

1p

EN BANFIELD — 54 LOTES En 80 meses sin interés. Estos terrenos unidos á la densa edificación del veranigo Lomas de Banfield distan 5 cuadras al Este de la estación y del tranvía eléctrico á Plaza de Mayo Con frentes á la avenida Circunvalación y calles Lavalle, San Luis, Pasajes y otras, á 2 cuadras de la avenida Main, en la que se están colocando las vías para el tranvía local á Villa Barceló y á 100 metros de la calle Arenales, la que tendrá en breve la prolongación del tranvía eléctrico del Sur Con base y agua corriente al frente Base 13 pesos por mes el lote Su magnífica ubicación las hermosas construcciones que los rodean, su proximidad á la estación, el eléctrico, adoquinado, las comodidades que posee de gas agua corriente y sus liberales condiciones de pago, excusan todo elogio á que es acreedora esta soberbia fracción Invertir el dinero en la adquisición de esta tierra es duplicarlo de él en muy breve tiempo. Condiciones de la venta 2 mensualidades en el acto del remate y el 2 o|o de nuestra comisión y otras 3 al recibir la libreta dentro de los 5 días de la fecha del remate. Las mensualidades subsiguientes se abonarán en el Banco Comercial Italiano, B. Mitre 440 del 1 al 10 de cada mes, empezando en Diciembre próximo Por pago al contado descuento del 15 o|o sobre la parte á plazos Escrituras por ante el escribano J. Forte, Perú 186 á las 12 mensualidades Tren gratis de Constitución con coches reservados para clientes Seña 10 o|o Por más datos y planos á avenida de Mayo 672 al 682.—Bacigaluppi y Rúa R. 2916

EL DGO 19 de Noviembre, á las 3. n5

EN MAR DEL PLATA 5000 varas en la manzana A de la chacra 3 3 ó sea A 8 de 1912 en el mar Base, $ 3 la v. c. al contado ó $ 4 á 1 año de plazo ó 1 2 al contado y 1 2 á un año de plazo interés 7 o|o, con pagaré hipotecario Magnífica ubicación á un paso del gran salón Martino, de la explanada del Centenario y todavía de importantes casas quintas Son terrenos cuyas medidas permiten la subdivisión en lotes para vendedores en mensualidades, lo que daría un excelente resultado Más datos Av de Mayo 672|82 ó sucursal Mar del Plata, San Martín 269.—Bacigaluppi y Rúa. R. 3009.

EL VIERNES 1o. de Diciembre á las 3.30 en nuestro salón de ventas. n13

HOY, á las 3.30

EN NUESTRO SALON DE VENTAS

En Mar del Plata

La chacra núm. 299 en 20 amplios lotes Sobre las calles Gu do, Gazón, Falucho, Alberti, Dorrego y Funes.

Base, $ 3 la vara cuadrada.-A largos plazos

Léase aviso respectivo.

BACIGALUPPI y RUA

EN MAR DEL PLATA, LAS manzanas 1 2 3 y 4 de la chacra 299 en 36 amplios lotes de 19 á 50 varas de frente por 50 varas de fondo Base ínfima de $ 3 la v. c. condiciones de pago, 1 2 al contado y 1 2 á un año de plazo interés 7 o|o y garantía hipotecaria Dan frente á las calles Dorrego, Guido, Funes, Falucho, Gazón y Alberti. Estos terrenos cuya ubicación reúnen todas las comodidades imaginables se prestan para subdividirlos en pequeños lotes y venderlos á plazos, lo que se obtendría un halagüeño resultado ó bien para levantar en ellos la magnífica casa-quinta ó el elegante chalet. Frente por frente, haciendo cruz con esta fracción se encuentra la plaza Peralta Ramos y el bulevar Colón de 30 metros de ancho, á 6 cuadras distan del bulevar Luro, íntimamente asfaltado y con tranvía á la puerta y en breve á nafta, de la empresa Rocca, á igual distancia de la plaza Rocca, el centro comercial, del balneario y rodeada por una edificación nueva y moderna Inútil es respecto de Mar del Plata decir que es necesario bajo todo punto de vista, que es mundo conoce los progresos que día á día se realizan constantemente en los inmuebles y soberbios edificios que se construyen. Escribanos señores Luro, Pita y Sandullo. Más datos y planos, Av de Mayo 672|82 ó sucursal Mar del Plata, San Martín 269.—Bacigaluppi y Rúa —R 2920

EL JUEVES 16 de Noviembre á las 3 1|2 en nuestro salón de ventas. n9

SOBRE LAS AVENIDAS Triunvirato y Bella Vista, Notable esquina Campillo y Gamarra, Mide 15 03 vs. con frente á Campillo, 6.93 vs en la ochava, 14.40 vs. con frente á Gamarra, 26.10 y 17.26 vs. en los contrafrentes. Superficie 379.58 varas cuadradas, forma parte de la manzana A designado con el número 13 Base $ 6 v. c. Rodean á esta esquina las avenidas Triunvirato con tranvía eléctrico, Bella Vista (adoquinada), Chorroarín, de los Incas y Constituyentes, datos suficientes para demostrar la inmejorable ubicación en que se encuentra situada excluyéndose por lo tanto toda clase de elogios en mérito de ser innecesario. Tierra de porvenir asegurado y rápida valorización por tratarse de un paraje donde á diario aumenta la edificación. Más informes, Bacigaluppi y Rúa Av. de Mayo 672|82 ó Cabildo 2077.—R. 3000

EL DGO. 19 de Noviembre á las 4. n12

EN ALMAGRO — TERRENO central, calle Pringles entre Cangallo y Bogado, está entre magníficos edificios costosos y arquitectónicos. Sus medidas son excelentes, las que se prestan para toda clase de construcción. Mide 10 varas de frente por 48.62 varas de fondo en un costado y 47.85 en el otro, teniendo en su contrafrente 10 varas Base, $ 23 la vara cuadrada, pagando su importe mitad al contado y mitad á un año de plazo con el 9 por ciento de interés y garantía hipotecaria Ubicación brillante, entre importantes bulevares, como ser: Díaz Vélez, Corrientes, Río de Janeiro y otros, los que dan impulso á que estos terrenos se valoricen por tener vías de comunicación á todas direcciones. La mejor recomendación que se puede hacer acerca de su situación, es pedir que se visiten. Más datos, Avenida de Mayo 672 82 —Bacigaluppi y Rúa—R. 2992.

EL DGO. 19 de Noviembre, á las 4.

56 LOTES EN 80 MESES SIN interés Sobre la estación Isidro Casanovas del ferrocarril Midland de Buenos Aires, los terrenos dan frente á la avenida provincias Unidas y calles Constantinopla, Vilna, Montevideo, La Haya Cristiania y otras Con superficies que varían de 200 á 500 v. c. Base $ $ por mes el lote para edificar por cualquier oferta, por ser saldo de nuestro anterior remate de fecha 1o. de Octubre. El día del remate tren y tranvías gratis. Más detalles, planos é informes á nuestra casa central, Avenida de Mayo 672 al 82 ó Rivadavia 6640 Bacigaluppi y Rúa. R. 3024.

EL DGO. 3 de Diciembre á las 2 30 n16

EN FLORES, TERRERO 316 al 318 entre las avenidas Bogotá y Avellaneda, Mide 14x27 72 vs. Base $ 17.000, Sin edificio se compone de gran sala de negocio y entrada independiente para familia, 2 dormitorios, comedor, pieza de servicio, baño cocina, w. c., pisos de tea, cielorrasos de yeso patios de mosaico carpintería de cedro, frente imitación piedra, vereda de mosaico, adoquinado pago, gas, aguas corrientes, jardín, etc. Dista 100 metros de las avenidas Boyacá y Avellaneda ambas con eléctrico y á 300 mts. de la principal arteria de la capital.—Rivadavia—y entre una edificación compacta y hermosa Más datos, Av. de Mayo 672 82 ó sucursal Flores, Rivadavia 6640.—Bacigaluppi y Rúa, R. 2993

EL DGO 19 de Nbre. á las 3. n13

DORREGO Y LEMOS — ES- pléndida esquina sobre la Av. Triunvirato mide 32.14 varas, sobre la Avenida Dorrego, por 30 32 varas sobre Lemos, 22 91 vs., y 30.23 vs., en sus contrafrentes respectivos, según ficie 81 76 varas cuadradas. Venta libre, sin base á tanto la v. c. y á largos plazos sin interés Dista una cuadra del Parque de los Andes y linda con edificios Las numerosas líneas de tranvías que convergen hacia la estación Lacroze, cruzan nuestras á terreno en venta, encontrándose con las Avenidas de importancia que rodean la esquina a de Rivera, con tranvías á todo rumbo de la ciudad En las condiciones de venta están comprendidas 2 cuotas anuales y dos años de plazo, sin interés de $ 3 11 68, cada una, que vencen la 1ra., en Octubre 18 de año 1912, y la restante la misma fecha del año 1913, el excedente á cuenta de mas datos Bacigaluppi y Rú

JUDICIAL

EN PLENA CITY

San Martín 679 y 681

Es un edificio antiguo compuesto de 13 habitaciones y dependencias; pero no corresponde á la notable ubicación y debe considerarse como terreno solo. Hay allí 655.15 v. c., en las cuales cabe un gran edificio moderno, que dé el máximo de renta á que se puede aspirar.

La suma á emplearse es lo de menos. Por importante que sea, siempre será más importante el tanto por ciento por concepto de arrendamientos.

Base de venta por retasa $ 60.000

A pagar: 8 o|o en el acto del remate, 42 o|o dentro del tercer día después de aprobado éste y el 50 o|o restante al escriturar.

El Martes 21 de Noviembre a las 4

EN NUESTRA CASA, 463 Bmé. MITRE 463

Pietranera Risso Patrón & Cía.

15

PIETRANERA RISSO-PATRÓN & Cía

463—B. MITRE 463

SUNTUOSA PROPIEDAD DE renta, bulevar Córdoba 1493 y 99 esquina Paraná. Es decir en pleno centro Edificio recién terminado, compuesto de 10 casas de familia y dos negocios, todo construído con materiales seleccionados, entre lo mejor que se introduce al país. La obra lleva la firma del distinguido arquitecto señor Oscar Ranzenhofer y es del más perfecto estilo Renacimiento vienés, con sus impresionantes líneas monumentales, sus airosos cuerpos salientes y su elegante cúpula. Se trata de una construcción de mérito, del mejor gusto y admirablemente bien distribuída. Base, $ 280.000. A pagar: pesos 120.000 á un año de plazo con 7 por ciento de interés, pesos 80.000 en cédulas argentinas y el excedente al contado.

EL MARTES 21 de Noviembre, á las 4 de la tarde, en nuestro salón de ventas, 463 B. Mitre 463

DETALLES GENERALES

Entrada principal de mármol blanco, con adornos de bronce, grandes espejos, ricos decorados de yeso y finos mosaicos venecianos. Puerta cancel de roble con cristales biselados y vitraux d'art. Todo el edificio tiene artísticas carpintería, hermosos de bronce, cielos rasos decorados, mosaicos extranjeros, lindos papeles y revestimientos valiosos. Cada baño tiene su instalación completa de artefactos de primera clase y cada casa cuenta con su calefacción, su cañería para agua caliente y cocina á gas, cocina económica, instalación telefónica y luz eléctrica. Ascensor eléctrico, con sección para carga y demás comodidades complementarias.

DISTRIBUCION

CASA DE NEGOCIO EN LA ESQUINA—Gran salón con 4 amplias vidrieras y cortinas metálicas, una pieza, w. c. y lavatorio.

NEGOCIO CONTIGUO — Amplio salón, vidriera y cortina metálica, una pieza, w. c. y lavatorio. Los dos negocios tienen columnas revestidas de madera, con espejos.

CASAS DE FAMILIA — Diez casas, distribuídas en cinco pisos, compuestas de hall, escritorio, sala, comedor, dormitorio, espléndido baño, cocina, despensa, galería y w. c. para servicio.

DEPARTAMENTO PARA EL PORTERO — Una pieza, cocina y dos pequeños patios.

RENTA CALCULADA — Diez casas á pesos 300, pesos 3.000; negocio de la esquina $ 450 y negocio contiguo $ 300, lo que representa $ 3.750 mensuales ó sea pesos 45.000 al año. Por la clase de edificio, como por lo excepcional de la ubicación, á dos cuadras del palacio de Justicia y frente al gran bulevar Córdoba, se puede descontar la renta permanente. Como colocación de dinero es, entonces, de la más alta conveniencia. Los capitalistas que buscan renta segura, deben estudiar este negocio y aprovechar la ocasión de comprar una propiedad de la cual puede afirmarse que no hay nada mejor en el apto. Como el mejor elogio, recomendamos la visita, que puede hacerse á toda hora. Título perfecto. Seña, 8 por ciento. Comisión, 2 por ciento. Informes, á nuestra casa, 463 B. Mitre 463 —PIETRANERA RISSO-PATRON y Cía.

n6

SAN MARTIN 679 y 681 Judicial con retasa. Entre Tucumán y Viamonte. En plena city. A 6 cuadras de la plaza Mayo y á 4 de la plaza San Martín. En la zona de los Bancos y grandes instituciones comerciales. Más que una casa es un amplio terreno que reclama la gran construcción moderna de habitación ó renta, que á su excepcional ubicación corresponde. Su venta en 40 mensualidades el juez de primera instancia doctor Luis Puccio y Gómez, secretaría del doctor Oswaldo Rocha, en el juicio testamentario de don Adriano Rossi Tasación, pesos 120.000. Base de venta retasada las 2|3 partes, $ 80.000. Mide 9m80 (9,77 m. de frente al Oeste sobre la calle San Martín; 60m67 (70v05) en el costado Norte; igual medida en el costado Sur, con un martillo en cruz que comienza en la línea de la calle de 1m30 (1v50) por 16m17 (18,66) y 9 metros (10v39) al Este en el contrafrente. Superficie total, 655 metros cuadrados (655.15 v. c.) Edificio antiguo de 13 habitaciones, inclusive 4 de altos, baño, cocina y w. c. seña, 8 por ciento. Comisión, 2 por ciento. Otros datos, en la secretaría citada ó en nuestro escritorio, B Mitre 463.—Nota: A fin de que el comprador pueda constituir una hipoteca facilitando el pago, se ha resuelto la venta en las siguientes condiciones. 8 por ciento como seña en el acto del remate, 42 por ciento dentro del tercer día después de aprobado éste, y el 50 por ciento restante en el acto de entregarse la respectiva escritura de compra-venta.

EL MARTES 21 de Noviembre, á las 4 de la tarde, en nuestro escritorio, B. Mitre 463 — PIETRANERA, RISSO-PATRON y Compañía.

n6

AVENIDA MITRE 486 á 492. En lo mejor de la ciudad de Avellaneda. Notable terreno con edificio antiguo y construcciones de madera y hierro. Sin contrato. De inmediata aplicación. Especial para una gran propiedad de renta, un Banco, un teatro, un cinematógrafo, un establecimiento industrial ó locales para depósitos de casas mayoristas. Todo estaría bien aplicación las cédulas, todo daría alta renta. A 4 cuadras del puente de Barracas y del Mercado Central de Frutos. En el mismo centro comercial de la populosa ciudad. Donde están todos los establecimientos bancarios y las oficinas públicas y particulares. Donde la tierra tiene un valor positivo. Con doble vía de eléctrico al frente, números 21, 23 y 25 de Quilmes. Adoquinado pago y aguas corrientes. Inmejorables excepcionales para cualquier aplicación. Base $ 60.000 en una hipoteca á 7 años de plazo y 8 o|o de interés, que el comprador podrá tomar si lo desea y que se puede levantar en cualquier momento. El excedente al contado. Venta como judicial. Por división de condominio.

EL MARTES 21 de Noviembre, á las 4, en nuestro escritorio Bmé. Mitre 463. Mide 20x70 varas y consta de 2 locales para negocio al frente con 4 y 2 piezas seguidas, respectivamente. Gran portón y amplio patio y fondo adoquinado en parte. Varias construcciones de madera y fierro que pertenecen al inquilino, pero que á la terminación del contrato, 31 de Diciembre del corriente año, quedarán á beneficio de la propiedad, según los términos del mismo. Estas construcciones no tienen mayor importancia. Lo importante de este negocio es el terreno, que se presta para cualquier aplicación. ¡Es el gran terreno de la avenida Mitre! Visítese á toda hora. Título perfecto. Seña 8 o|o. Comisión 2 o|o. Informes, Bmé Mitre 463. — PIETRANERA RISSO-PATRON y Cía.

CASA-QUINTA RIVADAVIA 5743 y terreno al fondo, con frente á Yerbal 1134. Edificio sólido y distribuído convenientemente. Con detalles interesantes de comodidad y confort. A solo 8 cuadras de la estación Caballito y en una de las situaciones más ponderadas de la gran arteria central. Es una casa-quinta en el propio centro de la ciudad. Venta como judicial, por división de condominio. Base de la quinta $ 55.000, del terreno $ 9.000. A plazos.

EL DOMINGO 26 de Noviembre, á las 5 p. m., en la misma propiedad. La quinta mide 15 varas de frente á Rivadavia, por 102.80 varas de fondo, y consta de gran hall, escritorio y una pieza al frente, sala, antesala, 4 dormitorios, comedor, baño, baño de natación, despensa con adiega, 2 piezas para servicio, cocina con instalación para agua caliente y fría, pileta. Patio cubierto, 2 vestíbulos, 3 zaguanes, escaleras á la azotea y demás comodidades. Cielorrasos de yeso decorados y de pino de tea, pisos de tea y mosaicos, buena carpintería, agua corriente, gas y luz eléctricas. Jardín al frente, fondo con parras de 37 metros y árboles frutales y forestales. Pajareras. El terreno mide 15 varas de frente á Yerbal por 35 y consta de pared al frente con portón, una cochera, pesebrera con depósito para forrajes, 2 piletas para lavar, patio de portland, semisurgente con sermotor y depósito y frutales. Llave en mano. Visítese á cualquier hora. Títulos perfectos. Seña 8 o|o. Comisión 2 o|o. Informes, Bmé. Mitre 463. PIETRANERA RISSO PATRON y Cía.

n12

PROPIEDAD DE 2 PISOS Moderna Bustamante 662 y 665 A pocas varas del bulevar Corrientes. Rodeada de edificios de significación y con ventajas de todo orden á la mano. Especial para habitación y renta ó simplemente para renta. Base definitiva $ 40.000. A plazos. Ad-corpus.

EL DOMINGO 19 de Noviembre á las 5, en la misma propiedad. Mide 10vx30 y consta de planta baja de sala con 2 balcones, vestíbulo, comedor, 4 dormitorios, baño revestido, cocina con económica é instalación para agua caliente y fría, carbonera y pileta, una pieza en altos, pileta para lavar y demás detalles. La parte alta tiene la misma distribución, con más un escritorio con balcón á la calle. Frente imitación piedra, cielorrasos de yeso decorados, pisos de tea y mosaicos, buenos papeles, celosías y carpintería de cedro, vitraux, luz eléctrica, gas y aguas corrientes. Está en perfecto estado y lista para habitar. Llave en mano. Visítese á toda hora. Título perfecto. Seña 8 o|o. Comisión 2 o|o. Informes, Bmé. Mitre 463.—PIETRANERA RISSO PATRON y Cía.

n12

PROPIEDAD de RENTA. EN Avellaneda, Av. Belgrano 538. Con adoquinado pago, aguas corrientes y luz eléctrica. A 2 cuadras de la Av. Mitre y á 6 cuadras del puente de Barracas. Produce $ 5.500 al año. Barrio de mucho movimiento comercial y de edificación compacta, donde la renta es permanente por lo numeroso de la población. Venta como judicial, por división de condominio. Base $ 25.000 en hipoteca á 7 años de plazo y el 8 o|o de interés que el comprador podrá tomar si lo desea y que se puede levantar en cualquier momento. El excedente al contado.

EL MARTES 21 de Noviembre, á las 4; en nuestro escritorio B. Mitre 463. Mide 8.74x70 varas, con un gran martillo en favor y una superficie total de 1.168.62 v. c. Consta de 21 departamentos con una pieza y cocina. Por la ubicación, es una de las mejores avenidas de Avellaneda, con jardines al centro y á una cuadra de la plaza Avellaneda, lo mismo que por la forma del terreno, se presta para la edificación que se desee, si no se quisiera continuar con lo existente. De todas maneras, es una operación que merece estudiarse. Visítese á toda hora. Título perfecto. Seña 8 o|o. Comisión 2 o|o. Otros datos, B. Mitre 463.—PIETRANERA RISSO PATRON y Cía.

n12

ESQUINA Y CASA EN UN lo- te. Moreno 3.500 y Maza 314 á 318. A 2 cuadras de Rivadavia y á 1 de Victoria, en donde se está colocando la doble vía para los eléctricos números 1 y 2. Con eléctrico también en ambos frentes. Base 18.000 pesos. Ad corpus.

EL DOMINGO 19 de Noviembre á las 4, en la misma propiedad. Todo el terreno mide 11 varas á Moreno por 25.34 á Maza. El edificio cuyo frente da á Maza, consta de salón para negocio y habitaciones, de las cuales dos en altos, cocina, un galpón en la esquina, etc. Chacras, gas y aguas corrientes. La casa reconoce un contrato de 12 meses, á $ 80 mensuales. Es un negocio que debe estudiarse, calculando la renta que dará en esa esquina, un edificio moderno. Título perfecto. Seña 8 o|o. Comisión 2 o|o. Informes, B. Mitre 463.—PIETRANERA RISSO PATRON y Cía.

n12

CASA, CUYO (HOY Sarmiento 3086 entre Ecuador y Bermejo. Con cédulas. Excelente ubicación, adoquinado y eléctrico al frente. Chacras y todas las comodidades de los barrios centrales. A 2 cuadras de la avenida Pueyrredón. Base pesos 18.000, de los cuales pesos 9.000 en cédulas argentinas, que tomará el comprador á la par. Ad-corpus.

EL MARTES 21 de Noviembre, á las 4, en nuestra casa, B Mitre 463. Mide 10 varas por 32.50 término medio, y consta de casa, 4 piezas y dependencias. El edificio es antiguo y como está produce $ 150 mensuales, pero teniendo en cuenta la importancia del barrio, conviene pensar que es tan solo de un terreno, pues allí corresponde levantar un edificio del tipo de los muchos que rodean la propiedad. Visítese á toda hora. Título perfecto. Seña 8 o|o. Comisión 2 o|o. Informes, B. Mitre 463. PIETRANERA RISSO PATRON y Cía.

n12

ESQUINA NICARAGUA Y Uriarte. Casa Nicaragua 653. Edificio nuevo y bien construído. Barrio progresista que cuenta con excelentes afirmados, tranvías eléctricos y valiosa edificación. Mide 9v21 por 20 y consta de sala y escritorio al frente, 3 dormitorios, comedor, galería, baño, cocina y una pieza en altos, cielos rasos de yeso, pisos de tea y mosaicos, buena carpintería. Adoquinado pago al frente. Llave en mano. Base, 11.000 pesos. Ad corpus. El terreno mide 12v50 á Nicaragua por 20 á Uriarte. Adoquinado pago por las dos calles, vereda de mosaico y cerco de material. Sin base. En los dos negocios, para liquidar de cualquier manera.

EL DOMINGO 19 de Noviembre á las 3, en las mismas propiedades. Las llaves de la casa, en el almacén de la esquina. Visítese. Títulos perfectos. Seña 8 o|o. Comisión 2 o|o. Informes, B. Mitre 463.—PIETRANERA RISSO PATRON y Cía.

n12

CASA, GENERAL PAZ 3628 Al lado del bulevar García del Río y á una cuadra de la avenida Cabildo, que le refleja toda su importancia. Barrio de gran desenvolvimiento. Base, 5.000 pesos. Para liquidar.

EL DOMINGO 19 de Noviembre á las 3, en la misma propiedad. Mide 9 varas por 40 y consta de 2 piezas, cocina y dependencias, cielorrasos de madera, pisos de tea y mosaicos, buena carpintería. Semisurgente con bomba, verja de material y fierro. Jardín. Visítese, seguramente agradará Título perfecto. Seña 8 o|o. Comisión 2 por ciento. Informes B. Mitre 463.—PIETRANERA RISSO PATRON y Cía.

n12

EN MAR DEL PLATA — EN 40 mensualidades, 8 magníficos lotes en las lomas de Saint James. La situación más pintoresca y de mayor porvenir del aristocrático balneario. Sobre la playa chica. A 80 metros del bulevar Marítimo y de la explanada al Golf, cuyas obras están terminadas. En el punto preciso hacia el cual se extiende la edificación de los chalets modernos. Paraje alto desde donde se domina completamente el mar. Con la ventaja del tranvía que va al Golf y que pasa frente á los terrenos y con la muy apreciable de las concesiones de agua y luz de Cabo Corrientes y Saint James que podrán beneficiar á todos los propietarios de la zona. Venta sin base y en 40 mensualidades.

EL MARTES 21 de Noviembre á las 4, en nuestra casa 463, B. Mitre 463. Es parte de la manzana número 3 de la quinta 414. Son 7 lotes de 12 varas por 50 y una esquina de 16 por 50. Se venderán con opción amplísima, de un lote al todo. Condiciones de pago: 8 mensualidades en el acto del remate y 2 más al retirar la libreta dentro de los tres días de la venta. Las mensualidades restantes se pagarán del 10 al 10 de cada mes, en el Banco de Italia y Río de la Plata. Títulos perfectos y definitivos, por ante los escribanos señores Martín y Valenzuela. Comisión: 2 por ciento. — Recomendamos vivamente este negocio. Con poquísimo dinero, se puede adquirir un lote al lado de la proyectada playa. El progreso de Mar del Plata es un hecho indiscutible y en cuanto al punto en que se encuentran estos lotes, basta leer el nombre de los linderos para suponer lo que será dentro de poco. Más detalles y planos en nuestra casa, 463 B. Mitre 463.—PIETRANERA RISSO PATRON y Cía.

n10

EN FLORES — CASA CON base de 150 pesos al mes en 47 mensualidades, sin interés y el excedente al contado. Consta de 3 dormitorios, comedor que cuadra al patio, 2 piezas chicas, cocina, pieza en alto, frutales, carpintería moderna, parral, mosaicos, pisos tea, etc. Ubicada en la calle Terrada 1686 entre San Julián y San Mateo, como barrio es nuevo, donde en breve tendremos eléctricos y á 2 cuadras del adoquinado por Sud América. Más datos á Hermida, Márquez y Durand, R. Mitre 742 ó Rivadavia 7007.

EL DOMINGO 19 de Noviembre á las 3.

n14

Juan Carlos NAON & Cía

427 San Martín 427

Socios: Juan Carlos Naón y Manuel J. Bustillo

REMATES SEMANALES — De muebles, los días MIERCOLES á las 8 de la noche, en nuestro local San Martín 427. Sección propiedades: Venta permanente de casas, campos y terrenos, en venta particular y en remate. n9perm.

JUDICIAL — PAMPA CEN- tral y Río Negro. 12.500 hectáreas en lotes y á largos plazos. — Sobre los valles del Río Colorado y próximos á la estación Chelforó, de la compañía del ferrocarril del Sud, lote 5, sección 20 y 21, fracción A. y D. y el lote 10, fracción B, sección 21a. divididas en 5 lotes de 2.500 hectáreas cada uno. Los mejores campos de la región, especiales para agricultura y ganadería, con agua dulce y excelentes pastos, lindando con los establecimientos de Vignole, Oliver y Hernández, Américo Vercelli, doctor Francisco J. Oliver, Pedro Arancet y sucesión Biedma. Orden de venta del señor juez de primera instancia en lo civil doctor B. S. Beltrán en los autos sucesorios del señor general José María Bustillo, que tramitan por la secretaría á cargo del escribano señor J. M. Gutiérrez. Base, $ 5.33 la hectárea. Cada lote reconoce una hipoteca á favor del Banco Hipotecario por 7.009 $, con la que podrá continuar el comprador pagando el excedente que resulte 1|3 parte al contado, 1|3 parte á 6 meses y 1|3 á un año con garantía hipotecaria é interés del 6 por ciento anual pagadero por semestres anticipados, los plazos empezarán á contarse desde el día de la escrituración, la que se hará por la escribanía del señor Pedro Cedrés, con oficina en esta capital. Los títulos son perfectos y se podrán revisar en el Banco Hipotecario, donde se encuentran depositados. Horario de salida para Chelforo, los días lunes y sábados, de Constitución á las 6.35 p. m., regreso de Chelforo, á las 8.02 a. m.

EL VIERNES 17 de Noviembre, á las 3.30 de la tarde, en nuestra casa, San Martín 427. Por disposición judicial, los compradores pagarán en el acto de la compra el 8 por ciento de seña y el 2 por ciento de comisión. Por planos y más datos, pour as los interesados á nuestras oficinas ó á la secretaría del escribano Gutiérrez, en el palacio de Justicia (Lavalle entre Talcahuano y Uruguay).—Juan Carlos Naón y Cía., San Martín 427. o29

CAMPO EN RIO NEGRO — 9.240 hectáreas, 98 áreas en block, lote 15, fracción C, sección XI del territorio del Río Negro, campo alto y apto para la agricultura y ganadería, perfectamente alambrado con seis hilos lisos y un alambre de púa, y dividido en dos potreros de 4.070 hectáreas cada uno con dos molinos Samson con tanques de 160 000 litros y sus bebederos, tiene una casa de madera de dos piezas de 6 por 6 con techo de hierro, galpón de madera para esquilar con su techo de cinc. Hay dos líneas de ferrocarriles concedidas una de ellas que va de Río Colorado á Conesa y Puerto San Antonio, pasando próximo al campo, y la otra que saliendo de Choele-Choel va á la bahía de San Blas, pasando por el campo, además por el medio del campo la Galera que va á la estación Río Colorado, Conesa y Puerto San Antonio y la otra que pasa por uno de sus costados, saliendo de la estación Juan de Garay á Conesa, tiene una laguna de agua dulce conocida por el nombre de La Colorada. Reconoce un contrato de arrendamiento que vence el 1o. de Enero de 1914 á razón de $ 9.500 anuales, pagaderos por semestres adelantados el que deberá respetar el comprador. Para revisar el campo puede ir se por la estación Juan de Garay próxima al establecimiento está la casa de negocio del señor Márquez el que facilitará los medios para efectuar la visita. Base 12 pesos la hectárea pagadero 1|3 parte del precio al contado, 1|3 parte á un año y una 1|3 parte á dos años con garantía hipotecaria é interés del 7 o|o anual pagadero por semestres anticipados. Títulos perfectos. Escrituras por ante la oficina del señor.

EL JUEVES 7 de Diciembre á las 4 p. m. en nuestra casa San Martín 427. Seña 8 o|o. Comisión 2 o|o. Planos y más datos á Juan Carlos Naón y Cía. nD

Lindando con el futuro Teatro de Belgrano

WLE

JUDICIAL — CABILDO ES- quina Mendoza, en cuatro lotes en la situación más comercial é interesante de Belgrano, lindando con los terrenos en que se va á construir el nuevo teatro, á dos cuadras de la sucursal del Banco de la Nación Argentina, á media cuadra de la plaza é iglesia, sobre la calle Cabildo arteria principal y avenida de unión entre el centro de la capital con los pueblos del Norte, en un barrio donde se imponen los grandes edificios de renta que acreditan la importancia que ha adquirido esta zona del municipio, tiene adoquinado en su frente y tranvías en todas direcciones está á cinco cuadras de la estación Belgrano del F. C. C. Argentino. La venta comprende la esquina formada por las calles Cabildo y Mendoza con la parte de edificios que corresponda á cada lote, teniendo 25 varas de frente á la primera calle por 50 varas de frente á la segunda.

DETALLE — Lote número 1, sobre la calle Cabildo entre las de Juramento y Mendoza. Mide 11 varas de frente por 30 varas de fondo, superficie total de 330 varas cuadradas y base de 56.66 pesos la vara cuadrada. Lote número 2, Cabildo esquina Mendoza con 14 varas á la primera y 30 varas de frente y fondo á la segunda con una superficie total de 420 varas cuadradas y base de $ 50 la v. c. Lotes números 3 y 4, Mendoza entre Cabildo y Obligado con 10 varas de frente por 25 de fondo cada lote superficie total 250 varas cuadradas y base de $ 58.32 la v. c. Orden de venta del señor juez de primera instancia en lo civil doctor Roberto Repetto, secretaría del doctor Cornelio Viera, juicio C. F. de Linares contra Puppo, por división de condominio.

EL DOMINGO 26 de Noviembre á las 3 p. m. sobre los mismos. Seña 8 o|o. Comisión 2 o|o, debiendo entregarse esta en dinero efectivo. Por planos detallados y demás informes en nuestra casa, San Martín 427.—Juan Carlos Naón y Cía. n9

JUDICIAL — 3 LOTES DE terrenos en los pueblos de San Martín, Luján y Billinghurst, los remataremos de acuerdo con el siguiente:

EDICTO JUDICIAL

Se hace saber por disposición del señor síndico del concurso Manuel Emerciano Palma, que tramita por el juzgado del doctor T. Avellaneda, secretaría del doctor Daniel S. Linch, que los martilleros señores Juan Carlos Naón y Cía., han sido designados para vender en público remate los bienes de este concurso y que consisten en un terreno en las inmediaciones de la estación San Martín, calle Mitre entre las de Tucumán y San Martín. — A media cuadra de la plaza principal, con adoquinado, compuesto de 8.66 mts. de frente por 21.65 mts. de fondo, debiendo tomar como base para la venta la cantidad de pesos 70 la vara cuadrada. Otro terreno en el partido de Lujan, señalado en el plano especial con el No. 18 de la manzana No. 42, compuesto de 8.66 mts. de frente por 43.30 mts de fondo; la venta de este terreno es sin base. Terreno en el pueblo de Billinghurst, partido de San Martín, correspondiente á las letras A y B de la manzana No. 1 del plano de dicha villa, haciendo esquina al rumbo NO. y NE. y compuesto de 50 varas al primer rumbo por 30 varas al segundo; este terreno es también sin base. El remate de estos terrenos se efectuará en San Martín, sobre el terreno de la calle Mitre.

EL DOMINGO 26 de Noviembre á las 10 y 1|2 de la mañana en las condiciones que establece este edicto que antecede. Seña 8 o|o. Comisión 2 o|o á cargo de los que resulten compradores. Más datos á nuestras oficinas, San Martín 427.—Juan Carlos Naón y Cía. n12

Mañana

JUDICIALES

Testamentaría del general José María Bustillo.

En Martínez

172,500 varas cuadradas, divididas en 7 lotes. Base, 0.20 los 0.75 decímetros cuadrados.

Pampa Central y Río Negro

12.500 hectáreas divididas en 5 lotes. Base, $ 5.33 la hectárea.

A PLAZOS

A las 3.30 p. m., en nuestro hall

J. C. NAON & Cía.

JUDICIAL — EN MARTI- nez—La chacra del general José María Bustillo, en lotes, para subdividir y con largos plazos. La división comprende 6 lotes de 17.493 metros cada uno y la casa que ocupa el lote número 3, con 34.329 metros; y la casa habitación compuesta de 16 piezas, hall, 4 de entrepiso, pasajes, cocina, letrina, escalera; con 320 metros de superficie construída. Una pieza de material separada de 20 metros. Otro cuerpo de edificio de 5 piezas, con 60 metros de superficie construída y la cochera de 43 metros: pozo, aljibe, malacate, jardín, árboles frutales y forestales, á 22 cuadras de la estación, sobre la calle G. Pacheco, directa á la estación y el camino de la legua próximas á los grandes talleres y estación del ferrocarril de Hurlingham, rodeado de edificación nueva, habiéndose loteado hace poco tiempo los terrenos que lo rodean, la medida de los lotes, la ubicación y la base ínfima con que salen á la venta, lo recomiendan como un gran negocio de especulación, pues se puede edificar con pequeños capitales, dando gran utilidad como lo demuestra el resultado obtenido en la venta de los terrenos de Lloveras, Espinosa, Martínez, Llambí y otros. Orden de venta del señor juez de primera instancia en lo civil doctor Baltasar S. Beltrán, en los autos testamentarios del señor general José María Bustillo, que tramitan por ante la secretaría á cargo del escribano, señor J. M. Gutiérrez. La venta se hará de acuerdo con el plano de división practicada por el señor ingeniero Angel Silva. Base de la casa quinta, $ 18.844.53 m|n. 6 sean 2|3 partes de su tasación, que es de $ 28.266.80 m|n. 0.20 centavos los 0.75 decímetros cuadrados ó sea la vara, para los terrenos; pagadero una tercera parte al contado, una tercera parte á 6 meses y una tercera parte á un año con garantía hipotecaria é intereses del 6 por ciento anual, pagadero por semestres anticipados, los plazos empezarán á contarse desde el día de la escrituración, la que se hará por ante los escribanos señores Ratto, Pita y Sandulo, con oficina en esta capital. Los títulos son perfectos y podrán ser revisados en el Banco Hipotecario Nacional, donde se encuentran depositados. Conviene hacer una visita á los terrenos para que puedan darse cuenta del negocio que proponemos.

EL VIERNES 17 de Noviembre, á las 3.30 de la tarde, en nuestra casa, San Martín 427. Por disposición judicial, exigiremos á los compradores, el 8 por ciento de seña y el 2 por ciento de nuestra comisión. Por planos y mayores datos, ocurran los interesados á nuestras oficinas, San Martín 427 ó á la secretaría del escribano Gutiérrez, palacio de Justicia.—Juan Carlos Naón y Cía., San Martín 427. n6

EN BELGRANO — PETIT hotel, Calle O'Higgins 1029, entre Julio Cervera y Echeverría, bonita casa moderna para habitar ó para renta, construída con materiales de primer orden, en el centro de Belgrano, rodeado de construcciones lujosas, á dos cuadras de paseo de la Barranca, á dos de la iglesia y de la plaza, y á cuatro de la estación Belgrano, del F. C. C. Argentino.

DETALLES: Planta baja, compuesta de sala, comedor, hall, pasaje para el servicio, cocina con económica y dos piezas para el servicio, además tiene jardín en el fondo, en el comedor tiene estufa de mármol.

PLANTA ALTA: dormitorio, cuarto de vestir, dos dormitorios más y cuarto de baño, con instalación de agua caliente y fría, con cañería en toda la casa.

ENTREPISO: un dormitorio y w. c. pisos de parquet en la planta baja y de pinotea y mosaico americano en el resto, frente imitación piedra, puerta de hierro y entrada con revestimientos de mármol. La casa tiene instalación de gas y luz eléctrica. Base, $ 28.000.

EL DOMINGO 26 de Noviembre, á las 4 p. m., sobre la misma propiedad. Seña, 8 o|o. Comisión, 2 o|o Más detalles á nuestras oficinas, San Martín 427.—Juan Carlos Naón y Cía. n12

MUEBLES — RICO PIANO perpendicular marca Bluth, flamante; juego de dormitorio importado de caoba con bronces, otro id de roble con incrustaciones, otros de nogal y roble con ropero 3 cuerpos de desarme, juego de comedor importado, de roble macizo tallado con su juego de sillas tapisadas en velour, otros id de roble macizo con incrustaciones, lunas y cristales biselados estilo inglés, otros de nogal y roble, rico juego para escritorio de caoba con bronces compuesto de biblioteca, otra id giratoria, escritorio y sillón tapizado marroquí; juego de sofá, sillones y sillas para escritorio, otro id tapizado en velour, juego de robe para vestíbulo, juegos de sala de nogal de Italia, dorados y al laqué, tapizados en seda, guardarropas de nogal y de desarme, otros de cedro con puertas corredizas, bibliotecas y papeleras de cedro, escritorios varios estilos y clases, butacas, espejos para sala, mesitas para id, otras de centro y para fumar, columnas y almohadas bávaricas, sillas de Viena, relojes, objetos para adornos, alfombras, cortinados, grabados, arañas eléctricas, un buen lote de libros para estudio y una cantidad de muebles sueltos que se hallan desde ya en exposición.

EL MIERCOLES 22 de Noviembre á las 8 de la noche en nuestro salón de ventas, San Martín 427. Seña 2 o|o. Comisión 10 por ciento.—Juan Carlos Naón y Cía. n11

EN EL CABALLITO, 3 CA- sas nuevas, modernas, sin estrenar, recién construídas, en calle Tramway esquina Pujol. Adquirido pago, á tres cuadras al Sur del bulevar Gaona, adoquinándose con tranvías números 86, 99, 88, 94, 95. A seis cuadras al Norte de Rivadavia, con las mismas 2 y 5. A tres cuadras de Rojas, adoquinada.

DISTRIBUCION

CASA PUJOL 708—Sala, 2 dormitorios, cocina, altillo, w. c., baño, cielos rasos de yeso, medianera paga y agua de molino. Base, $ 5.000 en hipoteca de 1 á 3 años.

CASA TRAMWAY 1007, esquina Pujol.—Tres salas, cocina, altillo, cuarto de baño, w. c., cielos rasos de yeso, medianera pagas, adoquinado pago y agua de molino. Base, pesos 5.000 en hipoteca de 1 á 3 años.

CASA TRAMWAY 1011 — Sala, 2 dormitorios, altillo, cuarto de baño, w. c., adoquinado y medianera pagas, agua de molino, etc. Base, $ 5.000 en hipoteca de 1 á 3 años.

OTROS DETALLES — Los frentes de las casas son imitación piedra, con balcones celosías, carpintería de cedro, patios de mosaicos, vereda de mosaicos, mármoles, cañerías de gas, etc. Llaves en mano. Visítense, están abiertas todos los días, remátanse.

EL DOMINGO 19 de Noviembre, á las 3.30 de la tarde. Planos é informes, Maipú 121, de 2 á 6. n10

BRASIL ESQ. LORIA. Soberbia esquina de 15.97 por 19.54 varas, adoquinado pago por una calle y empedrado por la otra. Base $ 25 vara cuadrada.

EL DOMINGO 19 de Noviembre á las 5 p. m. Informes, A. Demarco. Maipú 121.

INCLAN 1265 ENTRE MAZA y Bocdo, adoquinado pago, 10 por 37, con 6 habitaciones. Base 10.000 $

EL DOMINGO 19 de Noviembre á las 5 1|2. Informes A. Demarco. n12

CASA Y TERRENO LINDE- ro en Flores, de ocasión, calle Ferrocarril hoy Bolívar, Bonorino entre Santa Cruz y Campana, la casa de 10x55, con salón de negocio, frente imitación piedra, sótano, comedor y 2 piezas Base $ 5.000 y el terreno lindando de igual medida. Sin base.

EL DOGO 12 de Noviembre á las 3 1|2 — A. Demarco. n12

EN LOMAS, F. C. SUD — 2 grandes y lindos terrenos. Alsina, entre Hornos y Matheu, á solo 3 cuadras de la estación y tranvía. Barrio muy edificado. 10 varas por 50 cada uno. Base, $ 5 la v. c.

EL DGO. 19 de Noviembre, á las 4 p. m., en los mismos. Títulos perfectos. Seña, 8 por ciento y 3 o|o de comisión. Más datos á nuestra casa, San Martín 14.—T. y M. Vinelli. n14

EN LANUS, F. C. SUD — 7 grandes lotes, entrando una preciosa esquina. Calle Gral. Pinedo, esq. Ayacucho. A pocas cuadras de la estación y tranvía. Barrio que adelanta diariamente. Lotes de espléndidas dimensiones. Venta con opción y con base resuelta de $ 3 la v. c.

EL DGO. 19 de Noviembre, á las 5.30 p. m., en los mismos. Títulos perfectos. Seña, 8 por ciento y 3 o|o de comisión. Pidan planos y detalles á nuestras oficinas.—T. y M. Vinelli, San Martín 14. n13

EN FLORES — CASA CA- lle Páez 2217 entre Gavilán (adoquinada) y Carucas (adoquinándose). Base 5.000 pesos. A plazos. Consta de edificio de 3 amplias habitaciones, cocina, w. c., carpintería moderna, mosaicos, galería de mampostería, cielos rasos metálicos, jardín al frente y balaustrada, gran sótano, pisos tea, etc. Como barrio es inmejorable, rodeado de eléctricos, adoquinado y de familia. Visítese esta propiedad que por sí sola se recomienda. Por informes ver á Hermida, Márquez y Durand, B. Mitre 742 ó Rivadavia 7007.

EL DOMINGO 19 de Noviembre á las 3.

n14

ENTRE COGHLAN Y GE- neral Urquiza y á 300 metros del eléctrico 96 del Anglo Argentino, un lote de terreno. Base, $ 3.50 v. c. incluída 36 mensualidades de $ 33.055 cada una y el excedente al contado, calle Valdenegro entre Iberá y Quesada. Mide 10 por 56.42 varas. Entre edificios, en un barrio de inmenso porvenir, rodeado de edificación moderna y á corta distancia de la plaza general Urquiza. Recomendamos este negocio á la gente que quiere ganar dinero. Más datos á Hermida, Márquez y Durand, B. Mitre 742 ó Cabildo 1786.

EL DOMINGO 19 de Noviembre á las 3 p. m. n14

NOTA—En todas las ventas exigiremos seña sin excepción y el 2 o|o de comisión. —HERMIDA MARQUEZ y DURAND.

n14

T. y M. Vinelli

14 — SAN MARTIN — 14

Socios: Teodoro A. y Manuel Vinelli

En TEMPERLEY — TERRE- no sobre la estación Rivadavia, entre Sin Nombre y Almirante Brown. A 2 y 1|2 cuadras del tranvía 102 Mide 12 varas por 50. Base resuelta, $ 2.50 la v. c. 1|2 al contado y el resto á 1 año, con pagaré hipotecario.

EL DGO. 19 de Noviembre, á las 3 p. m., en el mismo. Títulos perfectos. Seña, 8 o|o. Comisión 2 o|o. Más detalles á nuestra casa, San Martín 14.—T. y M. Vinelli. n11

EN LOMAS, F. C. SUD — 2 grandes y lindos terrenos. Alsina, entre Hornos y Matheu, á solo 3 cuadras de la estación y tranvía. Barrio muy edificado. 10 varas por 50 cada uno. Base, $ 5 la v. c.

EL DGO. 19 de Noviembre, á las 4 p. m., en los mismos. Títulos perfectos. Seña, 8 por ciento y 3 o|o de comisión. Más datos á nuestra casa, San Martín 14.—T. y M. Vinelli. n14

EN FLORES — CASA CON base de 150 pesos al mes en 47 mensualidades, sin interés y el excedente al contado. Consta de 3 dormitorios, comedor que cuadra al patio, 2 piezas chicas, cocina, pieza en alto, frutales, carpintería moderna, parral, mosaicos, pisos tea, etc. Ubicada en la calle Terrada 1686 entre San Julián y San Mateo, como barrio es nuevo, donde en breve tendremos eléctricos y á 2 cuadras del adoquinado por Sud América. Más datos á Hermida, Márquez y Durand, B. Mitre 742 ó Rivadavia 7007.

EL DOMINGO 19 de Noviembre á las 3.

n14

G. G. GROSSO

ADROGUÉ MARMOL

550 lotes

Sobre la estación, rodeados de chalets. Lo mejor que hay disponible dentro de la traza oficial del pueblo.

En 60 meses-Base $ 8 por mes el lote

EL DOMINGO 26 DE NOVIEMBRE

Sobre los terrenos. Dos trenes gratis de Constitución á la 1.50 y 2.10 p. m.
Planos y pasajes, 173, BOLIVAR 177.

EN ADROGUE — SOBRE la estación Mármol. 550 lotes. Son los terrenos de la reserva del pueblo lindando con el núcleo principal de la población. Adrogué es el edén del Sur. Afirmación, que no es nueva, sino que hace mucho tiempo que circula por todos los diarios de la capital. ¿Por qué esa insistente preferencia dispensada á Adrogué por casi todos los flamantes matrimonios? Por qué Adrogué reune en sí todas las excelencias que hacen gratas á la vida: tierra pintoresca, alta en su totalidad, clima amable perinanentemente, flora exuberante que atestigua la fertilidad del suelo en que se asienta, aguas buenas, etc. Si agregamos á todos estos atractivos que constituyen el sugerente encanto del pueblo, Meca de los novios, el hecho que dista á sólo 25 minutos de la Constitución y que se halla servido por 70 trenes urbanos, resultará que ningún otro posee tantos títulos meritorios, títulos que lo sindica como el preferido de todas las personas deseosas de llevar una vida tranquila, ya sean ricos ó pobres. Adrogué es superior á Martínez, porque no siendo precisamente aristocrático, ofrece una edificación alternada de pueblo nuevo, construída por rentistas empleados y obreros. Adrogué es superior á Hurlingham porque no solamente la colectividad inglesa se radica en él, con exclusión casi de las demás sino que existen todas. Adrogué es más pintoresco y bello que Caseros. Adrogué es más progresista que Morón. Los pueblos citados ofrecen aspecto de Adrogué, pero ninguno le aventaja en el conjunto de ello. Hay que agregar, dato importantísimo, que la valorización de la tierra aun no ha adquirido el desarrollo normal, motivo por el cual es una excelente plaza para los especuladores. Prueba de ello es la fracción que ofrecemos en venta, obstaculizadora de la edificación. Hállase á sólo 5 cuadras de la estación Mármol, punto hacia donde finaliza Adrogué, servida por un tranvía local que pasa á una cuadra de esta valiosísima fracción, prestigiada por la suntuosa edificación que la circunda y codiciada porque hasta sobre ella avan á el adoquinado, la luz eléctrica y las aguas corrientes.

EL DOMINGO 26 de Noviembre sobre los mismos terrenos á la llegada de los dos trenes gratis que saldrán de Constitución á la 1.50 y 2.10 p. m.

CONDICIONES DE VENTA: Base 8 pesos por mes el lote en 60 cuotas, sin interés, de las cuales dos en el acto del remate y otras dos dentro de los ocho días en mi escritorio al recibir el título provisional firmado por el vendedor. Escrituras definitivas ante el escribano señor Manuel S. Villegas Rivadavia 549, cuando el comprador las solicite. Los títulos, son perfectos, libres de gravamen, están á disposición de quien lo desee revisarlos. Posesión inmediata. Lotes medidos y amojonados frente á calles ya libradas al tráfico. Descuento 15 o|o á quien pague al contado. Comisión 2 o|o á cargo de los compradores. Por planos pasajes é informes 173 Bolívar 177. U. T. 3397, Avenida.—G. G. Grosso. n13

Juan Carlos Barros

Sarmiento 559

*EN MISIONES — LA RE-*serva de la colonia y pueblo Puerto San Alberto. Tierras fertilísimas aptas para cualquier clase de cultivo, con un puerto á su frente que facilita el fácil embarque de todas las famosas riquezas que allí se producen. Estos terrenos se encuentran en la región más pintoresca y fértil del territorio, siendo el clima lo más sano y agradable, circunstancias estas que aseguran grandes utilidades á los que se dediquen á la explotación de sus bosques y cultivo de su suelo. La venta es resuelta por liquidación final. Son 80 manzanas de terreno de 5000 á 10.000 metros cu. con base de pesos 2.50 á 4 la mensualidad 109 quintas de 2 1|2 á 11 hect. cada una, con base de pesos 10 á 12 la mensualidad y 158 chacras con superficies de 25 hectáreas cada una con base de $ 15 á 20 la mensualidad. Todo comprador entregará 3 mensualidades en el acto del remate y recibirá el título definitivo después de haber pagado 25 mensualidades del 1 al 10 de cada mes subsiguiente en el Banco de Galicia, donde se encuentran depositados los títulos á disposición de los señores interesados.

EL JUEVES 23 de Noviembre á las 2 de la tarde, en mi escritorio. Títulos perfectos. Escrituras por la oficina de D. M. Spiro Ungaro. Comisión, 2 por ciento. Informes y planos, Sarmiento 559.—Juan Carlos Barros. n9

EN MAR DEL PLATA — Espléndida fracción de tierra en 4 lotes con superficies de 500 varas cada uno, perfectamente bien ubicados, próximos á la estación del F. C. S. y bulevar Pedro Luro. Calle 118 entre Alberti y Rawson. Base, pesos 1.30 vara cuadrada, mitad al contado y mitad á 6 meses de plazo con garantía hipotecaria y 6 por ciento de interés.

EL LUNES 20 de Noviembre, á las 3 de la tarde, en mi escritorio. Títulos perfectos. Seña, 8 por ciento. Comisión 2 por ciento. Informes y planos, Sarmiento 559.—Juan Carlos Barros. n12

EN MAR DEL PLATA — La esquina de Mathou y 14 de Julio, en dos lotes de 10 por 50 varas cada uno. Situación de un porvenir real, á pocos pasos del bulevar Independencia, por donde existe la concesión del tranvía á nafta y circundados de hermosas casas-quintas. Base, $ 1.60 la vara cuadrada, pudiendo pagarse su importe mitad al contado y mitad á 6 meses con garantía hipotecaria y 6 por ciento de interés.

EL LUNES 20 de Noviembre, á las 3 de la tarde, en mi escritorio. Títulos perfectos. Seña, 8 por ciento. Comisión, 2 por ciento. Informes y planos, Sarmiento 559.—Juan Carlos Barros. n11

EN MAR DEL PLATA Un lote de terreno con frente á la calle 3 de Febrero entre Pinos y Olivio, á dos cuadras de la estación del F. C. S. del bulevar Constitución, de la plaza Rocha, del bulevar Pedro Luro y rodeado totalmente de compacta y moderna edificación, con el perfecto de 300 varas cuadradas. Base, $ 4.90 la vara cuadrada, pudiendo pagarse su importe mitad al contado y mitad á 6 meses de plazo con garantía hipotecaria y 6 por ciento de interés.

EL LUNES 20 de Noviembre, á las 3 de la tarde, en mi escritorio. Títulos perfectos. Seña, 8 por ciento. Comisión, 2 por ciento. Informes y planos, Sarmiento 559.—Juan Carlos Barros. n12

*EN MAR DEL PLATA — So-*bre la línea á Miramar. El saldo de la venta anterior ó sean 321.000 varas cuadradas en fracciones de 7.867 á 8.429 varas cuadradas. A sólo 9 kilómetros de la estación Hipódromo y cruzando por la línea que va á Miramar. Situación inmejorable de un porvenir inmediato y seguro, por encontrarse las tierras que se venden á sólo 15 minutos de la gran ciudad balneária. Depositar allí una pequeña suma de dinero es tener asegurada una fortuna dentro de breve tiempo, siendo, por consiguiente, esta oportunidad que debe aprovecharse, teniendo en cuenta el valor adquirido en aquella región en estos últimos tiempos, en razón del cruce del ferrocarril del Sud, el cual ha comprado una fracción de seis hectáreas en el mismo centro de los terrenos que se venden, donde debe hacerse una estación más, circunstancia esta que formará el complemento del brillante negocio que se ofrece. La venta es sin base, á tanto la vara cuadrada. Pagadero su importe 1|4 parte al contado, 1|4 parte á un año, 1|4 parte á dos años y 1|4 parte á 3 años con garantía hipotecaria y 6 o|o de interés anual.

EL LUNES 20 de Noviembre á las 3 de la tarde en mi escritorio. Títulos perfectos. Escrituras por la oficina del señor E. L. Huergo. Seña 8 o|o. Comisión 2 o.o. Informes y planos, Sarmiento 559.—Juan Carlos Barros. n8

FERNANDO LAGUZZI

ESMERALDA 173

RAMOS MEJIA

160 Lotes

Sobre la estación, rodeados de hermosas casas-quintas y chalets. Lo más central y valioso dentro la planta urbana del pueblo.

En 80 meses

EL DOMINGO PROXIMO

Sobre los mismos terrenos. Tren gratis del Once á la 1 en punto y de Flores á la 1.10

SOLICITEN PLANOS:

LEASE:

EN RAMOS MEJIA — EN 80 mensualidades, 160 soberbios lotes en pleno centro de este importante pueblo. A sólo 7 cuadras al Sur de la estación, de la Avenida Rivadavia, adoquinada, plaza, municipalidad é iglesia, con frente sobre la avenida Tapiales, calles Félix Frías, Aristóbulo del Valle y otras, incluyendo en dicha venta 16 reglas casquinas de 412 varas cada una. Sin mayores comentarios es indiscutible que el progreso sorprendente de la zona Oeste con el subterráneo, los eléctricos que actualmente llegan hasta Liniers y demás mejoras favorecerán entre los primeros pueblos á Ramos Mejía, por su ubicación estratégica. La venta originada por división de condominio entre sus propietarios es terminante, y por lo tanto, aprovechable por todo el mundo, puesto que la valorización de estos terrenos será instantánea.

EL DOMINGO 19 de Noviembre, á la 1.30 de la tarde, sobre los mismos terrenos. Base, $ 8 por mes el lote, en 80 mensualidades, sin interés, con sólo dos mensualidades y el 2 por ciento de mi comisión en el acto del remate, 2 mensualidades más dentro de los 15 días de efectuada y las 76 restantes se abonarán del 1 al 10 de cada mes en el lugar que los propietarios indiquen. Es condición expresa de la venta la escrituración por parte de los compradores cuando hayan abonado 10 mensualidades incluso las de seña ante el escribano de Morón don Luis Cordero. Títulos perfectos y á disposición de los interesados que lo deseen revisar en mi oficina central, Esmeralda 173. El día del remate y para comodidad de los señores interesados saldrá un tren especial gratis de la estación Once de Septiembre á la 1 en punto y de Flores á la 1.10. Planos, boletos é informes ocurrir á Esmeralda 173, U. T. 368, Avenida; Córdoba 3513. U. T. 1280, Palermo, Buenos Aires y en Morón, Lavalle 1029, U. T. 15 Morón.—Fernando Laguzzi. n10

EN RAMOS MEJIA — EN 30 mensualidades, una notable casita, sobre la Avenida Tapiales, pasando el arroyo de "La Volcanita" á sólo 2 cuadras al Sur de la estación y de la Avenida Rivadavia (adoquinada) ó sea la ubicación más codiciada de ese aristocrático pueblo; consta de 2 habitaciones con su galería, patio mosaicos, w. c., etc., y su terreno se compone de 12 vs. por 25. Venta al corpus y sin base.

EL DOMINGO 19 de Noviembre, á la 1.30, sobre la misma propiedad. Informes, Esmeralda 173.—Fernando Laguzzi. n14

G. G. GROSSO

FRENTE A LAS AVENIDAS San Martín y Bella Vista, 16 lotes á sólo dos cuadras de la estación La Paternal (F. C. P.) y del gran parque del Oeste. La justa y merecida fama que han alcanzado estos terrenos, dada su preponderante situación en la capital, hacen que todas las personas entendidas deseen su adquisición. Las grandes avenidas San Martín y Bella Vista que circundan los terrenos, cuya importancia es de todos conocida, completamente adoquinadas y con varias líneas de tranvías que las recorren en toda su extensión, aseguran á estos terrenos un rápido, seguro y brillante porvenir; la vertiginosa rapidez con que se ha edificado, dan una idea elocuente de los grandes progresos obtenidos por este barrio privilegiado. Se impone, pues, de una manera inapreciable, de aprovecharse de esta oportunidad que se os brinda, para adquirir á cualquier costo estas pequeñas porciones de tierra, los únicos y últimos que en condiciones tan liberales se ofrecen á la venta. Orden terminante de liquidar por lo que den, sobre la base.

EL DOMINGO 19 de Noviembre, á las 4 de la tarde, en los mismos terrenos. Condiciones de la venta: base la deuda que recepta cada lote, que oscila entre los 38, 42 y 45 mensualidades, de acuerdo á la planilla demostrativa, sin interés, con la que se hará cargo el comprador. El excedente al contado. Títulos perfectos y definitivos ante el escribano señor David P. Rocca, Bolívar 171. Las mensualidades deberán pagarse en el Banco de Italia y Río de la Plata. Descuento naturalmente al que pague al contado. Seña 8 por ciento. Comisión 2 por ciento á cargo de los compradores. Más datos, planos é informes, Bolívar 173.—G. G. Grosso. n12

*A PLAZOS — DOS HERMO-*sos lotes sobre la calle Maturín entre Paramaribo y Paisandú 10x32 vs. á sólo dos cuadras de la avenida San Martín, adoquinada y con tranvía: situación descollante y seguro porvenir. Base, $ 6 v. c.

EL DOMINGO 19 de Noviembre, á las 5 p. m., sobre los mismos. Condiciones de venta 1|4 parte al contado, 1|4 parte á 6 meses, 1|4 parte á un año y 1|4 parte á 18 meses, con el 7 o|o de interés. Títulos perfectos. Seña 8 o|o. Comisión 2 o|o. Más datos é informes 173 Bolívar 177.—G. G. Grosso. n14

*A PLAZOS — CASITA ES-*pinosa número 2685, entre Indio y Jonte. Consta de dos piezas de 4.20 por 4.20 metros cada una, galería de material, patio de mosaico, pisos pino de tea, tirantería de hierro (preparada para altos) pozo semisurgente, cocina, w. c. Todo construído en cal y con materiales de primera calidad. Base, 4.000 $

EL DOMINGO 19 de Noviembre, á las 4.30 de la tarde, en la misma. Condiciones de venta: Reconoce una deuda de pesos 2.380.50 de la que se hará cargo el comprador y podrá cancelar en 39 mensualidades de $ 61.04 cada una, el resto al contado. Títulos perfectos por ante el escribano señor David P. Rocca, Bolívar 171. Seña, 8 por ciento. Comisión, 2 por ciento á cargo del comprador. Más datos, Bolívar 173.—G. G. Grosso. n12

*A PLAZOS — BUENA CASA-*habitación. Indio entre Avenida San Martín y Espinosa. 12x26.75 varas. Consta de tres piezas de 3.80 por 4.20 metros amplio comedor, 5x4 metros cuarto de baño, cocina pieza de servicio, w. c., patio de mosaico, galería de material, pozo semisurgente instalación interna de cloacas. Construído en cal y materia. de primer orden. Base, $ 6.000 $

EL DOMINGO 19 de Noviembre, á las 4.30 de la tarde, en la misma. Condiciones de venta: mitad al contado y mitad á un año de plazo con el 8 por ciento de interés. Reconoce una deuda de $ 1.752.50 de la que se hará cargo el comprador, la que podrá pagar en 33 mensualidades de $ 58.12 cada una. Títulos definitivos y perfectos ante el escribano señor David P. Rocca, Bolívar 171. Seña, 8 por ciento. Comisión 2 por ciento á cargo del comprador. Más informes, Bolívar 173.—G. G. Grosso. n12

*A PLAZOS — DOS HERMO-*sos lotes sobre la calle Maturín entre Medanos y San Blas. Completamente rodeados por las amplias avenidas San Martín Bella Vista, Warnes y Dorrego, circundados por varias líneas de tranvías que recorren las precitadas avenidas en toda su extensión. Posición inmejorable sitio de gran porvenir. Base, 6 pesos v. c.

EL DOMINGO 19 de Noviembre á las 5 p. m. sobre los mismos. Condiciones de venta: El importe se podrá pagar por cuartas partes semestrales. Títulos perfectos. Seña, 8 o|o. Comisión 2 o|o. Más datos é informes, á mi escritorio, 173 Bolívar 177.—G. G. Grosso. n14

Valentín Santa María

Casa central: Victoria 985, de 1 á 6. U. T. 327 (Libertad). Sucursales: en Flores, calle Curapaligüe 202, de 8 á 12 m. U. T. 428; al Norte, calle Loyola 349, de 8 á 12. U. T. 1620 (Mitre); al Sur, calle Independencia 3237, de 8 á 12 m. U. T. 538 (Mitre); en General Urquiza, calle Andonaegui 2822. U. T. 77; en San Martín, (F. C. C. A.), calle Buenos Aires 58. U. T. 18 y en Morón (F. C. O.), calle 25 de Mayo 804, U. T. 4. v19

EN TALLERES F. C. S., — 8 casas con grandes facilidades de pago, barrio conocido por del Banco el Hogar Argentino, 6 cuadras al Oeste de la estación y 5 de la Avenida Pavón con el tranvía número 102, ubicada la núm. 1, calle Manuel Castro, formando esquina, en la manzana 12, lotes 12 y 13, compuesta de 667.71 vs. cuadradas, tres piezas, cuarto de baño, cocina, gallinero, galería, 2 piezas de madera, construcción en cal, etc. Base, $ 6.750, que reconoce en hipoteca por el Banco El Hogar Argentino, que se amortiza en 14 años por mensualidades de $ 66.50.

Casa No. 2, manzana 15, lote 8, compuesta de 54.17 varas cuadradas, dos piezas, cocina, etc. Base, 5.000 $, que se amortiza en 15 años por mensualidades de 47 $.

Casa No. 3, manzana 11, lote 10 compuesta de 542.32 varas cuadradas, dos piezas, cocina etc. Base, $ 5.250, que se amortiza en 15 años, por mensualidades de $ 49.53.

Casa No. 4, manzana 16, lote 24 compuesta de 292.14 varas cuadradas, tres piezas, 2 cocinas, cuarto de baño, etc. Base, $ 6.500, que se amortiza en 15 años de pesos 74.85

Casa No. 5, manzana 3, lote 30, compuesta de 342.82 varas cuadradas, dos piezas, cocina, cuarto de baño etc. Base, $ 4.500, que se amortiza en 15 años de $ 42.75.

Casa núm. 6, manzana 2, lote 23 compuesta de 336.47 varas cuadradas, dos piezas, cocina, cuarto de baño etc. Base, $ 4.500, que se amortiza en 16 años por mensualidades de $ 42.15.

Casa No. 7, manzana 2, lote 20, compuesta de 342.82 varas cuadradas, una pieza, cocina, etc. Base, $ 3.750, que se amortiza por mensualidades de $ 33.25.

Casa No. 8, manzana 8, lote 29, compuesta de 331.2 varas cuadradas, dos piezas, cocina, cuarto de baño, etc. Base, pesos 3.500, que se amortiza por mensualidades de $ 42.50. El excedente de las bases mencionadas es al contado

EL DOMINGO 19 de Noviembre á las 3 p. m. Seña 10 o|o. Comisión 2 o|o.—Valentín Santa María. n10

EN FLORESTA — 2 CASAS á pisos, ubicada una, calle Mariano Acosta 452 entre Convención y Avenida Directorio compuesta de 10 por 30, cuatro piezas, cuarto de baño, cocina, carpintería de cedro cielos rasos de yeso, patio de mosaico, edificio nuevo, etc., y la otra con frente á la calle Ensenada 423 entre las mismas calles y con las mismas comodidades. Una cuadra al Sur del tranvía Provincias Unidas y 4 de Rivadavia.

EL DOMINGO 18 de Noviembre á las 3.30 p. m. Base $ 5.500 pesos la primera incluso $ 5.000 pesos en cédulas y la segunda pesos 6.000 incluso $ 3.000. Seña 10 o|o. Comisión 2 o.o. Valentín Santa María. n15

EN FLORESTA — CASA A plazos, calle Lacarra 912 entre Remedios y Asunción, compuesta de 10 por 32, dos piezas, cercado de material, etc., 3 cuadras al Sur de la avenida Provincias Unidas, con doble línea de tranvía.

EL DOMINGO 19 de Noviembre á las 3.30 p. m. Base, $ 3.500. Seña 10 o.o. Comisión 2 o|o.—Valentín Santa María. n15

EN BELGRANO — CASA A plazos sobre la avenida Cramer 3044 entre Quesada é Iberá compuesta de 10 por 37, sala escritorio, dos dormitorios, dos piezas chicas, cuarto de baño, cocina, galería de material, cielos rasos decorados, puerta cancel tiranteria de hierro preparada para altos, tranvía al frente, 4 cuadras de Bulevar Cabildo.

EL DOMINGO 19 de Noviembre á las 4.30 p. m. Base 12.000 pesos. Seña 10 o|o. Comisión 2 o|o.—Valentín Santa María. n15

Delfor del Valle

*EN AVELLANEDA — 22 LO-*tes en 60 mensualidades. Base $ 5 la vara cuadrada.

Transferido para el DOMINGO 26 de Noviembre, á las 3 p. m. Planos, Perú 161.—Delfor del Valle. v16

Benito Boero & Cía.

EN LA BOCA, PINZON 860 entre Garibaldi é Irala, espléndido terreno. Mide 10x47 varas. Base, $ 25 v. c. Mitad al contado y el resto á 12 meses, con interés del 7 o|o, adoquinado pago y pared de material.

EL DOMINGO 19 de Noviembre, á las 3 p. m. sobre el mismo. Seña 8 o|o. Comisión 2 o|o. v19

EN LA BOCA ARISTOBULO del Valle, entre Martín Rodríguez y Palos, á sólo una cuadra de Almirante Brown. Notable terreno, 20x51 varas en dos lotes. Base pesos 30 v. c. Reconoce cada lote una obligación de 6.440 pesos m.n. pagaderos en 48 meses, á razón de 230 pesos por mes sin interés y el resto hasta el precio de venta será abonado al contado.

EL DOMINGO 19 de Noviembre, á las 4 p. m., sobre los mismos. Seña, 8 o|o. Comisión, 2 o|o. v19

EN LA BOCA ALEGRIA 237 (hoy Wenceslao Villafañe), entre Necochea y Ministro Brin, lindo terreno, de 11.10 varas de frente por 25 y 30 varas en sus costados, especial para cualquier edificación. Sin base, á pagarse una mitad al contado y la otra mitad en 3 anualidades, con el 7 o|o de interés.

EL DOMINGO 19 de Noviembre, á las 5 p. m. sobre el mismo. Las ubicaciones, dimensiones y condiciones del pago de estos 4 lotes de terreno hacen de estas ventas los verdaderos negocios de porvenir. Títulos perfectos. Por planos é informes en nuestras oficinas, Almirante Brown 1485, Boca.—Benito Boero y Cía. v19

CARLOS S. VELARDE

*EN BELGRANO, CON FREN-*te á la Avenida Vértiz (continuación de Avenida Alvear) y á las calles Goiostiaga y Miguelete. Media manzana en 16 magníficos lotes. En 36 mensualidades, sin interés, con la base de 25 pesos la vara cuadrada. Frente á la estación Golf, al Club de los Niños recién inaugurado con sus lindos jardines y á pocas cuadras de la estación Belgrano del F. C. C. A. en el pasaje que bajo valor toma la propiedad por ser la Avenida Vértiz el bulevar más espléndido que tiene la capital y donde toda la gente pudiente se apura á adquirir tierra para edificar sus espléndidas mansiones y donde ya hay muchas construídas y en construcción como las de Bosch, Meyer Pellegrini, Tornquist, Galignana Segura, etc., etc.

EL DOMINGO 26 de Noviembre, á las 4 de la tarde, sobre los mismos terrenos. Todo comprador abonará en el acto del remate dos mensualidades como seña y el 2 por ciento de mi comisión y otras dos al firmar el título provisional en mi escritorio dentro de los tres días de efectuado el remate. Las escrituras serán otorgadas por los escribanos señores Horacio y Alejandro Ferrari, calle Florida 162, donde se hallan los títulos á disposición de los interesados. Se darán títulos definitivos á todo el que lo solicite después de abonar 30 mensualidades. Pidan planos, Carlos S. Velarde, Florida 162. n5

*EN MARTINEZ — 8.313 VA-*ras. Sobre la barranca con una espléndida vista al Río de la Plata y calle por medio con el palacio de la señora María Unsué de Alvear (la hermosa residencia presidencial) y rodeado de otros como los de Madariaga, Pacheco, Unzué de Casares, Cramayrana, etc. A dos cuadras de la estación Anchorena y 10 de la estación Martínez. Base 5 pesos la vara. Tercera parte al contado y el resto á uno y dos años de plazo con 6 o|o de interés.

EL MIERCOLES 22 de Noviembre á las 3 p. m en mi local de ventas, calle Florida 162, Buenos Aires. Seña 8 o.o. Comisión 2 o|o. Pidan planos.—Carlos S. Velarde, Florida 162. n8

FRANCISCO ABALO

AVENIDA RIO CUARTO Y Pichincha. Las dos esquinas más notables de ese progresista barrio, divididos en 7 preciosos lotes con adoquinado en construcción á su frente y con tranvías eléctricos en distintas direcciones del municipio. La ubicación de estos terrenos se recomienda por sí sola, pues se trata de vender los terrenos más importantes que aún quedan sobre la Avenida Río Cuarto, una de las arterias de mayor porvenir y desenvolvimiento comercial del Sur del municipio; estos terrenos están rodeados de una edificación moderna y de lujo, pues recomiendo á las personas de buen gusto que deseen adquirir terrenos en situaciones estratégicas y de un porvenir brillante, hagan una visita á estos terrenos para poder allí mismo darse cuenta del progreso de esa importante zona. Venta sin base. Nota: la esquina lote número 1, manzana A, se rematará á plazos. Escrituras por los escribanos señores Del Río y Rivarola. Seña, 8 por ciento. Comisión 2 o|o. Planos, Bolívar 256 y Río IV No. 101 y Senillosa.

EL DOMINGO 18 de Noviembre, á las 3 de la tarde. Francisco Abalo. n5

UNA VENTA IDEAL SOBRE la Avenida Río IV, en Flores, brillante negocio, para rentistas, abastecedores, estancieros y personas de buen gusto. Una amplia propiedad, lote lindero y un lote con edificio, en la ubicación más culminante de esta parroquia. Con frente al bulevar Río IV núm. 1331 y Puan 369, con adoquinado en construcción y tranvía eléctrico á su frente; localidad asegura. Importantísima, dividido á sus grandes y modernos edificios, á su compacta edificación moderna y de lujo. Detalle: Casa Río IV núm 1331 entre Puan y Miró. Consta de un sólido edificio construído con materiales escogidos. Gran sala, amplio comedor, 4 dormitorios, bajos y con un altos, cuarto baño con artefactos sus accesorios, hall, pieza servicio, cocinas, gran cocina económica, galería en toda la casa, mosaicos, agua corriente, gas, etc. Cielos rasos de yeso decorados. Toda ricamente empapelada y pintada, con jardín al frente oficina, etc., Su terreno mide 8.35 por 50. Lote lindero por Río IV, de 10x50 y un lote que se une por los fondos con edificio de dos piezas, con frente á la calle Puan núm 369 M.de 10x21. Puede visitarse de 8 á 11 de la mañana. Lista para entrar á habitarla. Se impone una visita ocular para darse cuenta de este negocio. Venta sin base. Escrituras otorgadas por el escribano señor Rivarola, calle Lavalle 1029, Sección 2 o|o. Planos é informes, á mis oficinas, Bolívar 256.

EL DOMINGO 19 de Noviembre á las 5 de la tarde. n8

50 LOTES, EN HAEDO — Sabido único del colosal remate de las 10 manzanas frente al bulevar Gaona, de 50 metros de ancho, con tranvía eléctrico concedido á plaza de Mayo de la compañía Lacroze y á sólo 5 cuadras al Norte de la estación y á 100 metros de la luz eléctrica. En 80 mensualidades sin interés. Base 5 pesos por mes. E. indicar el porvenir grandioso de este pintoresco pueblo, es de más, por ser ya muy conocido, donde existen una población compacta de edificación moderna, casas de recreo y existiendo en la municipalidad de Morón, pedidos para edificación de 80 á 100 casitas en los terrenos que ofrezco en venta, lo que dará más vigor impulso, valorizándose día á día el valor de la tierra. Sus empalmes, los grandes talleres y depósitos generales de almacenes, sus grandes ampliaciones para el futuro que se invertirán pesos 5.000.000, su electrificación de la línea hasta Moreno en combinación con los subterráneos en construcción, lo que aminorará la distancia al centro de la capital y le dará un impulso asombroso á estos pueblos de veraneo, de la línea del Oeste, teniendo un servicio de trenes cada 15 minutos y á cuadras de la Avenida Rivadavia, adoquinada hasta Morón, siendo una avenida de importancia y de gran adelanto en toda esa zona. La avenida Central cerrada hoy, ha sido cedida á la municipalidad para su apertura. Una inspección á los terrenos se impone para darse cuenta de sus adelantos y porvenir que le espera. Atención, empleados, capitalistas, jornaleros, etc., que comprar hoy es duplicar mañana, el adquirir uno ó más lotes se impone, para evitar pagos de alquileres. Condiciones de la venta: 8 mensualidades en el acto del remate y 2 por ciento de comisión y 3 más al firmar el título provisional y una vez abonadas 30 mensualidades, si el comprador lo desea, título definitivo por ante las oficinas de los escribanos señores Del Río y Rivarola. Posesión y entrega de los lotes al domingo siguiente del remate por el ingeniero señor Fedulito se harán gratis del Once á las 2.30. Planos y más datos en mis oficinas. Bolívar 256 altos. Tucumán 3802. San Juan 2466, bajo. Juan 3175 y Río IV núm. 101 y bonl. osa.

EL DOMINGO 26 de Noviembre, á las 4 de la tarde.—Francisco Abalo. n10

EN EL CABALLITO. — A plazos. Una buena casa de familia y dos lotes linderos. Avenida Centenera próximo á Independencia entre Zubiría, adoquinada y Tejedor, á una cuadra de la Avenida Directorio y á dos de Río Cuarto, adoquinados y con tranvía eléctrico y á 50 metros de la nueva estación y talleres del tranvía Anglo Argentino y del gran parque Centenario. Lacroze, parada que no trasladará sabuso. A gran paseo de moda del barrio sud del municipio. La casa consta de un buen edificio de materiales de primer orden, de tres amplios dormitorios, galerías, cielos rasos de yeso, pisos pino tea, marcos de algarrobo, pasillo de mosaico, gran cocina con pileta, frente imitación piedra, water puesta de hierro, pozo con bomba, pila de molino, oficinas, etc. Puede visitarse. Su terreno mide 10x50 superficie, 511.25 v. c. Sin base, ofrezco al contado y mitad á un año con el 7 por ciento de interés y dos lotes linderos de 10 por 47 y 48 varas superficies de 470 y 504 v. c. Sin base, una tercera parte al contado, una tercera á un año y una tercera á dos años con el 6 por ciento de interés. Seña, 8 por ciento. Comisión 2 o|o. Planos é informes, 25 de Mayo 42. n10

*EN EL CABALLITO — BUE-*na propiedad de familia, á plazos, Avenida Centenera 162, al lado del bulevar Directorio y de la nueva estación y talleres del tranvía Anglo-Argentino y á dos de Río Cuarto, buen edificio de 4 dormitorios bajos y un dormitorio alto, baño, cielos rasos de yeso, carpintería de cedro, oficinas, etc. Mide 10 por 27. Ad corpus. Reconoce una hipoteca de $ 500 á un año con el 8 por ciento de interés. Base, $ 7.000 incluso la deuda. Seña, 8 por ciento. Comisión, 2 por ciento

EL DOMINGO 19 de Noviembre, á las 4.30 de la tarde. Francisco Abalo. n11

EN RAMOS MEJIA — VILLA Monroe, á 800 metros al NO de la estación, 114 lotes y 2 cuadras. Lindando con el parque del señor Martínez de Hoz. En 80 mensualidades sin base, á tanto el m. Después de la 1 p. m. Planos, Bolívar 256

EL DOMINGO 17 de Diciembre á las 4.30 de la tarde. Francisco Abalo. n11

C. Narvaja Benitez

EN MARMOL — SOBRE EL tranvía, 171 lotes, saldo de los 281, último día.

EL DOMINGO 19 de Noviembre á la 1 p. m. sobre los mismos terrenos con trenes gratis de Constitución á la 1.45 y 3.10 y 4.50 p. m. Venta excepcional en una verdadera isla y sobre las calles Rivadavia, Santiago del Estero, Tucumán, Mendoza, Norte y Rosales frente á la que fuera San José. Base $ 8 m.n., sin interés. Pidan planos y boletos, Victoria 420 y Rivadavia 2766.

Ex-cajero y martillero de la casa Bacigalupi y Riú

25 de Mayo 42 — Tinogasta 3621 v1

LOBOS ENTRE MURGUIA y Olden 3 amplios terrenos sin base. A un paso de la avenida Larrazábal y Campana y de la entrada principal de los Mataderos, y en la loma más sana de esa zona de prestigio y adelantos. Rodeados de edificios modernos y en un punto que tiene todas las ventajas de los barrios de Palermo, Medrano, etc., por 23.50 varas. Planos é informes, 25 de Mayo 42

EL DOMINGO 19 de Noviembre á las 4.

*VILLA DEVOTO — AVENI-*da San Martín y avenida Nacional, á sólo 10 varas de esta importante arteria. La codiciada propiedad, Avenida Nacional 3383 n. 55. Sin base. A plazos. Lindando con la avenida San Martín, adoquinada, con tranvía y con jardines, á igual distancia de la parada del mismo nombre del tranvía eléctrico Lacroze, parada que no trasladará sabuso. A un paso de la propiedad en venta del municipio. La casa consta de un buen edificio de materiales de primer orden, de tres amplios dormitorios, galerías, cielos rasos de yeso, pisos pino tea, marcos de algarrobo, pasillo de mosaico, gran cocina con pileta, frente imitación piedra, water puesta de hierro, pozo con bomba, pila de molino, oficinas, etc. Puede visitarse. Su terreno mide 10x50 superficie, 511.25 v. c. Sin base, ofrezco al contado y mitad á un año con el 7 por ciento de interés y dos lotes linderos de 10 por 47 y 48 varas superficies de 470 y 504 v. c. Sin base, una tercera parte al contado, una tercera á un año y una tercera á dos años con el 6 por ciento de interés. Seña, 8 por ciento. Comisión 2 o|o. Planos é informes, 25 de Mayo 42.—E. C. Stoppani.

R. S. VASQUEZ & Cía.

TRES LOMAS (F. C. O.)

ACRICULTORES

El Domingo 19 de Noviembre, á las 9 a. m., sobre el mismo campo

Se rematarán las 5.000 HECTAREAS

Divididas en chacras, quintas y solares, que forman el nuevo

PUEBLO y COLONIA CASBAS

Rodeando la estación Casbas del F. C. Midland de B. Aires

Pidan planos y lean aviso respectivo:

EL PUEBLO Y COLONIA Casbas 5.000 hectáreas divididas en 93 chacras, 87 quintas y 60 manzanas divididas en solares, rodeando la estación Casbas del ferrocarril Midland de Buenos Aires, que corre de Puente Alsina á Carhué. Tierras de las más ricas y productivas de la provincia, en su mayor parte campo virgen. Ó al alfalfa, con agua dulce, saludable, á 3 y 4 metros de profundidad, de ubicación preferente sobre la línea del citado ferrocarril Midland que cruza el campo en toda su extensión, próximo á los grandes centros agrícolas ganaderos del SO. de la provincia, como son: Guaminí, Bonifacio del Carril, Trenque Lauquen, Banderaló, Carhué del ferrocarril Oeste y á inmediaciones de la línea del ferrocarril Rosario á Puerto Belgrano.

EL DOMINGO 19 de Noviembre, á las 9 a. m. sobre el mismo campo, á la vista del primer tren especial se rematarán la venta se hará con la base de 150 pesos la hectárea para las chacras, y sin base las quintas y solares, y con opción amplia, que se especificará en cada caso en el acto del remate.

El pago del importe de las chacras y quintas deberá efectuarse como sigue:

10 por ciento en el acto del remate, como seña y á cuenta de precio
15 por ciento á firmarse la escritura.
15 por ciento á un año
20 por ciento á dos años.
20 por ciento á tres años.
20 por ciento á cuatro años.

Las cuotas á plazo, todas con garantía hipotecaria é interés de 7 por ciento anual que se abonará por semestres anticipados.

El pago de los solares se hará en 48 mensualidades, sin interés, abonando tres mensualidades en el acto del remate y 3 al firmar la libreta ó título provisional.

Los compradores de solares que paguen todo al contado gozarán del 15 por ciento de descuento sobre el importe de su compra.

A los compradores de chacras y quintas que deseen pagar al contado se les hará un descuento convencional y satisfactorio.

El pago de las cuotas se hará en el lugar que indique el vendedor, teniendo en cuenta la comodidad de cada comprador.

La posesión de los solares se dará inmediatamente de haberse entregado la boleta.

La posesión de las chacras y quintas se dará una vez firmada la escritura, pudiendo darse antes de este acto previo pago del 10 por ciento que corresponda pagar.

Las escrituras se otorgarán de acuerdo con las condiciones de venta dentro de los 60 días de la fecha del remate, por el escribano que indicará el vendedor, teniendo en cuenta la comodidad de cada comprador.

Nuestra comisión de venta, 2 por ciento á cargo de comprador.

El trasado del pueblo se ha realizado de acuerdo con las condiciones exigidas por el reglamento del Superior Gobierno de la provincia estando el plano aprobado por las autoridades respectivas.

Han sido reservados los terrenos necesarios para todos los edificios públicos y las demás necesarias en un pueblo. La ensenada número 103, de la ley Láines, que ya funciona en el campo será inmediatamente trasladada al sitio reservado en el pueblo.

Todos los solares serán entregados debidamente amojonados por el señor ingeniero Wenceslao Oyuela, quien ha proyectado la subdivisión en general.

La inspección previa á los terrenos que ofrecemos es la mejor recomendación que podemos hacer, pues de ella resaltará ev

CARLOS OLMI

MAÑANA

VIERNES 17

La gran venta Judicial de la cúspide de las

BARRANCAS DE BELGRANO

A LAS 3.30 p.m.

En nuestro hall

Reconquista 353

JUDICIAL—EN BELGRANO —Podemos decir, sin vacilar, que ofrecemos la altura más culminante, la esquina ideal de Belgrano. Los jardines del paseo de la Barranca, ofrecen el más precioso marco, la más encantadora vista á esta esquina, única y valiosa, enclavada en la cúspide misma de la Barranca. Todos la conocen y esperan la venta: unos la califican de excepcional; otros, dicen, que todo aumentativo es poco. La esquina, está ahí, majestuosa, dominando la Barranca, frente mismo á los jardines del paseo predilecto de Belgrano. Allí, nada mejor, se ha ofrecido hasta ahora. Por la simple exposición que antecede los interesados comprenderán, fácilmente, que se trata de la esquina Juramento y 3 de Febrero, la vieja quinta del general Pico, que hoy sale á la venta judicial, fraccionada en 7 lotes, de dimensiones especiales, estudiadas por los ingenieros Córdova y Barreiro, para la construcción de palacetes, chalets, hotelitos, etc. — La vieja quinta sale á la venta cediendo al empuje del progreso aristocrático de Belgrano, que lo convierte en uno de los puntos más interesantes de la capital. Su fraccionamiento se imponía de tiempo atrás, pues estorbaba el viejo edificio, bordeado por los hermosos jardines de la Barranca y enclavado en plena cúspide de los palacios que lo circundan. La notable esquina fraccionada, está á una y media cuadra de la vieja estación Belgrano. Este, y de la avenida Vértiz, 5 de la avenida Cabildo, 4 de la iglesia y 2 de la municipalidad. Seis líneas de tranvías ponen en permanente comunicación con el centro de la capital, y centenares de trenes diarios, se suceden con intervalos de pocos minutos, en las dos estaciones de Belgrano. La venta se hace con el adoquinado pagado, de las dos importantes calles de Juramento y 3 de Febrero. Los lotes miden, desde 220 metros cuadrados, hasta 345 metros cuadrados. Hay planos detallados. Venta judicial por mandato del señor juez civil, doctor Naveira, secretaría doctor Llambí, en el juicio "Alicia Francois de Forte, sobre tutela". Tasaciones, de otros tiempos, muy ínfimas: desde $ 42 hasta $ 67.50 los 0.75 decímetros cuadrados. Base, 2/3 partes; desde $ 28 hasta $ 45 los 0.75 decímetros cuadrados, inclusive el edificio que corresponde á cada lote. Venta con opción á uno ó más lotes. Puede visitarse á toda hora la quinta. Hay cuidador permanente.

EL VIERNES 17 de Noviembre á las 3.30 p. m. en nuestro hall, Reconquista 353. Seña 8 ojo. Comisión 2 ojo. Más datos, Carlos Olmi, Reconquista 353. n8

MAÑANA

1p

PETIT HOTEL, GUIDO 391. —Es decir, á pocos metros de Callao. En plena aristocracia. Precioso petit-hotel, construído sólidamente y con amplias comodidades. 10 varas de frente por 34 varas de fondo.

PLANTA BAJA — Elegante zaguán de mosaico inglés, patio, hall, sala, antesala, escritorio, comedor de recibo é íntimo, toilette, escaleras interiores y oficinas.

PLANTA ALTA — Seis habitaciones, baño, pileta, 3 habitaciones para el servicio, buhardilla y comodidades. Base, pesos 60.000 cédulas L. Visítese de 2 á 5 p. m. todos los días. Los títulos perfectos pueden examinarse en la escribanía de los señores Ratto y Pita, Victoria 788, por ante la cual se otorgarán las escrituras.

EL VIERNES 17 de Noviembre, á las 3 de la tarde, en nuestro hall, Reconquista 353, por cuenta y orden de su propietario, don Fabián Doll. Seña, 3 por ciento. Comisión, 3 por ciento. Datos, Carlos Olmi, Reconquista 353. o27

MAÑANA

1p

CAMPO EN EL CHUBUT — 4.100 hectáreas de campo alambrado, en el Chubut, cerca de Camarones, sección C2, fracción C., mitad del lote 40. Figura en el plano catastral de la gobernación del Chubut, con el nombre de Palemón González. Se trata de un campo escogido, entre los mejores del Chubut y con excelentes linderos. El sitio, apto para ganadería. Reconoce una hipoteca de $ 10.000 que vence en Junio de 1912. Base, $ 6 la hectárea. Los títulos perfectos pueden examinarse en la Escribanía de los señores Ratto y Pita, Victoria 788, por ante la cual se otorgarán las escrituras.

EL VIERNES 17 de Noviembre, á las 3 de la tarde, en nuestro hall, Reconquista 353, por cuenta y orden de su propietario, don Fabián Doll. Hay planos detallados. Seña 8 por ciento. Comisión, 2 por ciento. Datos, Carlos Olmi, Reconquista 353. o27

JUDICIAL

1p

JUDICIAL, LINIERS 886 — Entre Independencia y Estados Unidos. 7m.74 de frente por 14m96 de fondo y contrafrente de 7m36, 4 habitaciones, cloacas y oficinas. Calles adoquinadas y eléctricas. Juez doctor Soaber, secretaría Goyena. Juicio Ardengo con Calicchio. Base 6.979 $.

EL DOMINGO 19 de Noviembre, á las 4 p. m., en la finca. Seña 8 ojo. Comisión 2 ojo.—Carlos Olmi, Reconquista 353. n6

JUDICIAL

1p

JUDICIAL — En Avellaneda— Pueblo General Paz. 2 lotes. Cada uno: 8m66 por 37m87. Manzana R. Lotes 19 y 20. Sobre la calle Las Piedras. Base: pesos 6 el metro. Juez: Doctor González del Solar, secretaría Cuneo, testamentaría A. Hirigoyen, de Lapeyrade. Seña 8 ojo. Comisión 2 ojo.

EL MIERCOLES 6 de Diciembre á las 4 p. m. en nuestro hall, Reconquista 353. Hay planos. n7

JUDICIAL

1p

JUDICIAL — En La Plata— Sección 26, manzana J. 16 metros 67 por 40 metros 30 de fondo. Juez doctor González del Solar, secretaría Cúneo. Testamentaría Carlos Falke. Base, 1.77 pesos el metro.

EL MIERCOLES 6 de Diciembre á las 4 p. m. en nuestro hall, Reconquista 353. Hay planos. Seña 8 ojo. Comisión 3 ojo.

ISLA EN EL BARADERO — 803 hectáreas de isla, en el Baradero, bien altas. Oportunamente daremos detalles y fecha del remate, el que se efectuará en nuestro hall, Reconquista 353. Datos, Carlos Olmi U. T. 3290, Avenida. Venta por orden del señor Fabián Doll. v20

EN FLORENCIO VARELA — Un notable block de 200.000 varas cuadradas, en Florencio Varela, ferrocarril sur, sobre la villa General Alvas. Oportunamente daremos detalles y fecha del remate, el que se efectuará en nuestro hall, Reconquista 353. Venta por orden de su propietario, don Fabián Doll. Hay Datos, Carlos Olmi, U. T. 3290, Avenida. v26

CALLAO 535

Un palacio en pleno centro. Frente al Salvador. A 4 cuadras del palacio de Justicia y á 5 del Congreso. Visítese á toda hora.

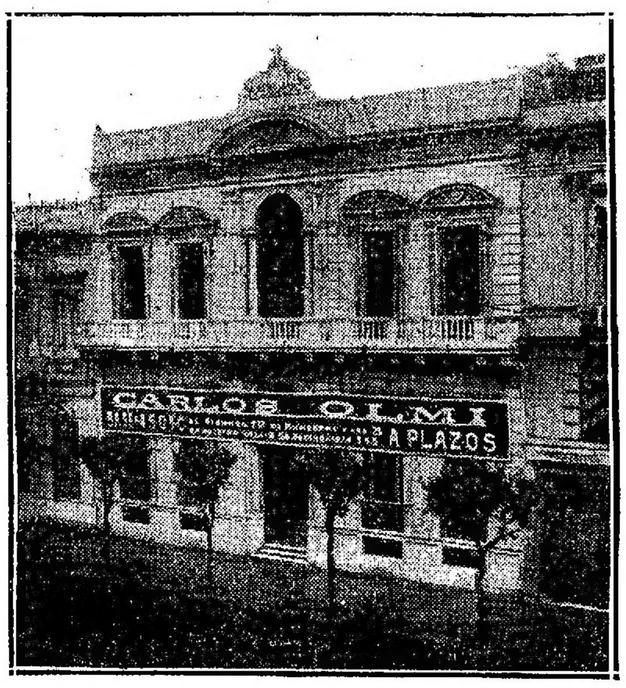

A LARGOS PLAZOS

Sobre la avenida Callao, la calle típicamente aristocrática y de prestigios inamovibles.

MAÑANA VIERNES 17 DE NOVIEMBRE Á LAS 3

En nuestro hall, Reconquista 353.

ESPLENDIDO PETIT - HOTEL

391 - GUIDO - 391

A POCOS METROS DE CALLAO

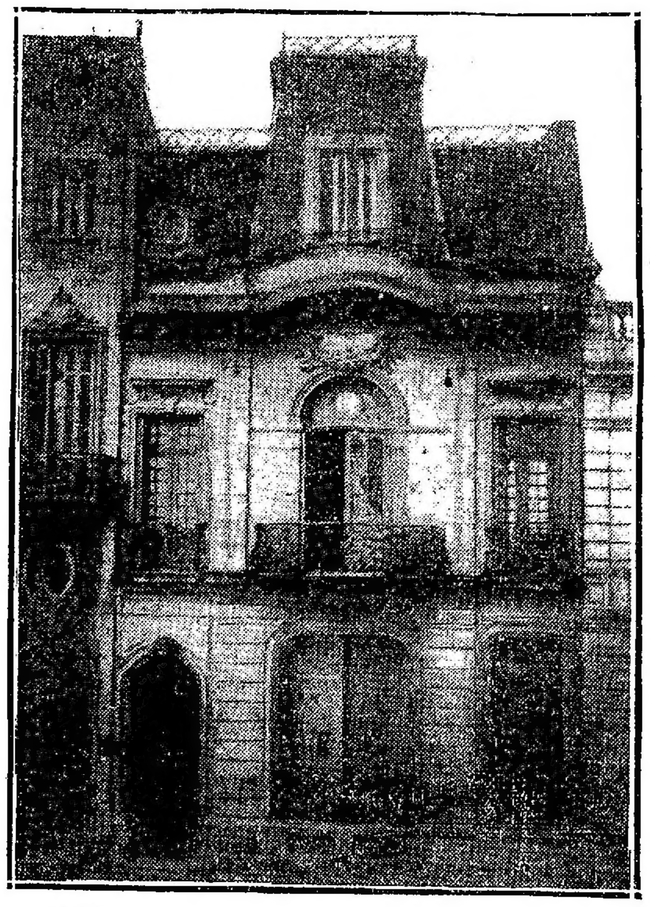

MAÑANA Viernes, 17 de Noviembre

A las 3 p. m., en nuestro hall, Reconquista 353
Visítese de 2 á 5 p. m.
(No hay cartel de venta en la finca).

BASE, la HIPOTECA: 60.000 CÉDULAS L

Bartolomé MITRE 2243

A 4 cuadras de Callao y del Congreso.
Una amplia y confortable casa-habitación.

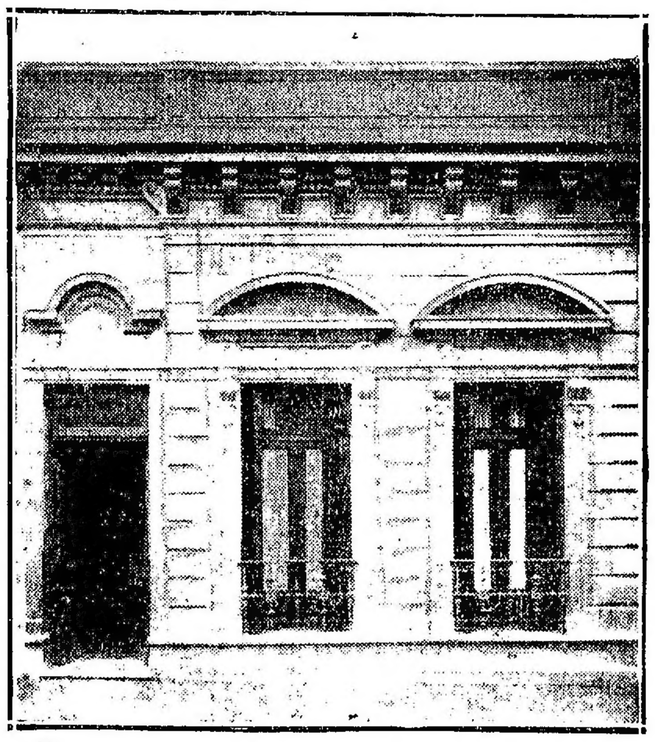

MAÑANA Viernes, 17 de Noviembre

A las 3 p. m., en nuestro hall, Reconquista 353.

MAÑANA

Viernes 17 a las 3 p.m.

LAS VENTAS

Por orden de Don Fabián Doll

EN NUESTRO HALL

Reconquista 353

El Palacio Callao 535

A LARGOS PLAZOS

1p

EL PALACIO CALLAO 535— Entre Lavalle y Tucumán. A dos y 3 años de plazo. Un palacio en pleno centro, frente á la iglesia del Salvador. A 5 cuadras del Congreso y 4 del Palacio de Justicia, en Callao, sobre la calle típicamente aristocrática y de prestigios inamovibles. Ubicación privilegiada y dimensiones ideales. Tiene dos cualidades que rara vez se encuentran reunidas en una propiedad: está, por una parte, en pleno mundo de los negocios; y, por la otra, en la misma planta aristocrática de la Capital, donde, todos á una, quieren ubicarse. Los que busquen una residencia señorial, encontrarán en el palacio Callao, todas las comodidades para satisfacer al más exigente. Para oficinas nacionales, Bancos, compañías ó establecimientos análogos, se presta admirablemente el palacio que ofrecemos. El edificio, suntuoso y á todo costo, distribuído con inteligencia y esmero, se levanta sobre 604 varas y 80 centivaras. Medidas: 18 varas 90 centivaras de frente por 32 varas de fondo.

PLANTA BAJA — Zaguán de entrada, hall, patio, salón, antesala, recio y amplísimo comedor, antecomedor, biblioteca, 3 habitaciones y oficinas.

PLANTA ALTA — Amplio balcón, hall, 12 dormitorios, 3 baños, roperos, galerías y dependencias.

PISO ALTO — Cuatro habitaciones para el servicio, patio, gran cocina con económicos, lavadero y grandes comodidades.

SUBSUELO — Entrada para el servicio, 3 habitaciones, carbonera y bodega. Carpintería, herrajes, sócalos, mosaicos extranjeros y demás materiales, todos de primer orden. Base, $ 450 vara cuadrada. A 2 y 3 años de plazo. Tiene una hipoteca de 284.000 pesos, pagaderos en la siguiente forma: á 2 años, en Octubre de 1913, $ 103.000; á tres años, en Octubre de 1914, $ 134.000, con 7 por ciento de interés, pagadero por trimestres anticipados. El excedente al contado. El palacio puede visitarse á toda hora de 9 a. m. á 6 p. m. Está desocupado, á fin de que los interesados puedan visitarlo con entera libertad. Hay cuidador permanente. La entrega de la finca se hará en el acto de la escrituración, llave en mano. Los títulos perfectos, pueden examinarse en la Escribanía de los señores Francisco Ratto y Agustín Pita, Victoria 788, por ante la cual se otorgarán las escrituras.

EL VIERNES 17 de Noviembre á las 3 de la tarde, en nuestro hall, Reconquista 353, por cuenta y orden de su propietario, don Fabián Doll. Seña, 8 por ciento. Comisión, 2 por ciento. Datos, Carlos Olmi y Cía., Reconquista 353. o27

MAÑANA

1p

FINCA Bmé. MITRE 2243.— A 4 cuadras de Callao y del Congreso. Ubicación excepcional. 8 varas 34 de frente por 69 varas 28 de fondo, 12 habitaciones, 2 baños, cocina, servicio sanitario completo y oficinas. Construcción sólida. Zaguán de mosaicos extranjeros, 2 halls elegantísimos y gran patio en el fondo. Casa bien ventilada, amplia. Puede visitarse de 4 á 5 p. m. todos los días. Base, $ 90 vara cuadrada.

EL VIERNES 17 de Noviembre, á las 3 de la tarde, en nuestro hall, Reconquista 353, por cuenta y orden de su propietario, don Fabián Doll. Los títulos perfectos, pueden examinarse en la escribanía de los señores Ratto y Pita, Victoria 788, por ante la cual se otorgarán las escrituras. Seña, 8 por ciento. Comisión, 2 por ciento. Datos, Carlos Olmi, Reconquista 353. o27

Bardier & Sisterna

Socios: Juan M. Bardier, Rodolfo J. Sisterna; es jefe de la sección venta particulares é hipotecas en la sucursal Belgrano, de la casa Barigaluppi y Rúa, y Gregorio Bardier. Oficinas: Rivadavia 717, U. T. 923, Avenida. v20

HURLINGHAM CLUB — 11 magníficos terrenos, linderos á éste y en contacto con los suntuosos palacios que circundan á Hurlingham. Miden de 10 á 11.50 varas de frente por 40 á 75 varas de fondo. Sin base, á largos plazos, sin interés. Situados en el centro de esa hermosa localidad, predilecta de la distinguida colonia inglesa, ocupan un sitio de preferencia. Frente á un espacioso bulevar, á una cuadra del camino á San Miguel y sodeados de chalets y casas quintas. Están ubicados entre las estaciones del F. C. Pacífico y la del tranvía rural y forman parte de las manzanas 7 y 18 de los terrenos que fueron de Muñiz. Condiciones de la venta: 25 o/o al contado y el resto á 6, 12 y 18 meses de plazo, sin interés y con garantía hipotecaria. Posesión inmediata. Títulos perfectos y escrituras en seguida por ante el escribano señor Vudell. Más datos y planos, Rivadavia 717.—Bardier y Sisterna.

EL DGO. 19 de Noviembre á las 3.30 en los mismos. n14

CON MODICAS MENSUALIDADES. Buena casa, calle Thames 142, entre Murillo y Muñecas. 10 por 37 varas. Base, 10.000 pesos incluídos 8.000 pesos que se pagan en cuotas de 73.65. Consta de 6 habitaciones y dependencias. Después detalles. Bardier y Sisterna.

EL DOMINGO 26 de Noviembre á las 3.30. n14

TRIUNVIRATO Y DORREGO. A 50 varas al Norte, amplio terreno, á plazos. Avenida Dorrego entre Triunvirato y Lemos. Mide 10m66/1 vs. Base 13 $ v. a. **Paraje alto** y de gran porvenir. Después detalles, **Rivadavia** 717. — Bardier y Sisterna.

EL DGO. 26 de Noviembre á las 4. n14

AVENIDA SAN MARTIN Y Dungenes, á 20 varas, la espléndida esquina, avenida Ancasco y Virgenes, única sin edificar. Mide 17.41 por 29.48. Sin base. Mitad á un año de plazo, sin interés. Ubicación ideal. Después detalles, Rivadavia 717. Bardier y Sisterna.

EL DGO. 26 de Noviembre á las 3. n14

AVENIDA SEGUROLA (adoquinada) entre Alcaraz y Miranda, á pocas cuadras al Norte de Rivadavia. Lindo terreno de 10 por 24 varas. Sin base. Mitad á un año de plazo, sin interés. Excelente punto. Después detalles, Rivadavia 717.—Bardier y Sisterna.

EL DGO. 26 de Noviembre á las 2. n14

Juan P. Sanchez y Cía.

Socios E. Arca y J. P. Sánchez

DEAN FUNES 1068 — En- tre Carlos Calvo y Humberto I, amplio terreno y edificación en buen estado. Mide 10 varas por 50. Comprende lo edificado 7 habitaciones principales incluído la sala, una pieza de madera, cocina, w. c. Está desocupada y se entregará llave en mano. El edificio aun cuando no es moderno, es susceptible de modificación ó refacción produciendo entonces la renta que corresponde á su importante ubicación. Tiene tranvías á la puerta, adoquinado, cloacas, etc. Base de venta, 25.000 pesos. Títulos perfectos. Seña 8 o/o y comisión 2 por ciento. Informes á nuestra casa, Florida 691. Puede visitarse todos los días.

EL DOMINGO 19 de Noviembre á las 4. n13

Carlos A. Galli

A MENSUALIDADES — EN Flores, casa Avenida Provincias Unidas 4740. Base $ 17.250 m|n. que adeuda al Hogar Argentino y que se paga en mensualidades de 163.38 cada una, remataré.

EL DOMINGO 19 de Noviembre, á las 4.30 de la tarde, con orden terminante de su dueño, venderé esta propiedad. Mide 10 varas de frente al Norte por 53 de fondo; el edificio es todo en cal, compuesto de 5 piezas, comedor, cuarto de baño, cocina, pieza de servicio, carpintería de cedro, galería, piso mosaico y comodidades. Títulos perfectos por el escribano señor Rómulo Fernández, B. Mitre 441. Seña, 8 por ciento. Comisión, 2 por ciento.—Carlos A. Galli, Bolívar 256. n11

EN BANFIELD, 119 LOTES en el centro del pueblo, con frente al tranvía y á las calles Rincón, Serrano, Lavalle, Campos, Cabrera, Castro Barros, y otras. Base 8 pesos el lote en 50 mensualidades, sin interés, único desembolso 2 mensualidades. Posesión inmediata, remataré.

EL DOMINGO 3 de Diciembre á las 2.30 p. m. sobre los mismos terrenos con orden terminante de liquidar, pues se trata de un saldo. Toda persona que quiera ganar dinero no debe perder esta oportunidad, porque comprar de estos terrenos es doblar el capital en poco tiempo. Tren expreso gratis de Constitución á la 1.50 p. m. con salones de la, para familias. Pidan planos y boletos á mi oficina, Bolívar 256 ó Almirante Brown 1343.—Carlos A. Galli. v18

Martín Bisáñez

BUEN CAFE Y BAR, CALLE Lavalle 3345.

¡¡HOY!! JUEVES 16 de Noviembre, á la 1 de la tarde, remataré por orden terminante de su dueño, todas las existencias de este surtido negocio, como ser: armazón cedro, lunas biseladas, mostrador cedro, mesas de bar de cedro, sillas de bar y un buen surtido de bebidas legítimas que no detallo por su extensión. Comisión, 10 por ciento. Más datos, á mi escritorio, Lavalle 2042. U. T. 1630 (Central). v16

¡¡HOY!! CAFE Y BAR, CA- lle Lavalle 3345, remataré á la 1 de la tarde, mesas, sillas, heladera, cognac Martell, Ottard Dupuy, fernet Branca, anis Dey, vermouth, Cinzano, Nolly, Prat, etc., etc. 1p

CAMISERIA, artículos PARA hombre, peluquería y perfumería, calle Corrientes 2035.

¡¡HOY JUEVES 16 de Noviembre, á las 8 de la noche, remataré todas las existencias de este bien surtido negocio. Mañana detalle. Datos, Lavalle 2042.—Martín Bisáñez. v16

¡¡HOY!! ¡¡HOY!! CAMISE- ría, artículos para hombre y peluquería, Corrientes 2035, á las 7 de la noche, camisas, camisetas, medias, tiradores, etc., etc. Recomiendo un juego de muebles Luis XIV, que es quemará por lo que den. 1p

REGIO CAFE, BAR Y OR- questa, Alsina 2600 esquina Saavedra, remataré.

EL LUNES 20 de Noviembre, á la 1 de la tarde. Después detalles. Informes, á mi escritorio, Garay 2363. 1p

J. C. Vidal

HOY MUEBLES

MUEBLAJE CHICHE DEL señor B. Wagniver, Lavalle 1724, por ausentarse á Europa, lo remataremos al mejor postor.

HOY JUEVES 16 de Noviembre, á las 8 de la noche. Juego sala de 9 piezas, armazón calado, otro juego chico de 7 piezas, cortinados de Reps de seda, araña de bronce, consola dorada, espejo, cuadros al óleo, artísticos bronces, notables jarrones japoneses, pedestales dorados y nogal, mesa de salón dorada, alfiler de nogal, araña gas, biblioteca, cortinados de seda, oro, escritorio norteamericano cilíndro, otro ministro, bibliotecas, caja de hierro Argentina, juego cuero 7 piezas, sillón, reloj, óleos, etc. Dormitorio Luis XV nogal y roble con dos roperos, doscl, cocha y rollo, colchones, juego lavatorio metal, máquina coser forma escritorio, alfombra, escritorio para señora, pico de gua, cuadros, etc. Bien comedor Enrique I, ricamente tallado tres piezas, aparo, cristalero, carpeta felpa, grafofono de roble, porcelana, cristales, juego té metal, cubiertos metal blanco fino, plattina, cuadros, reloj, etc., dormitorio 7 piezas nogal, alfombra, sillas Tonet, óleos, etc. Antecomedor, juego nogal y roble tres piezas, sillas norteamericanas, loza, etc., otro dormitorio 4 piezas, guardarropa cedro, tres cuerpos ingles, muebles sueltos, etc., etc. Vestíbulo: Juego Tonet, 9 piezas, estampado, percha con espejo, macetones, plantas, farol de zaguán, etc. Comisión, 10 por ciento á cargo del comprador. Exigiremos seña. Visitese. v16

F. P. Bollini & Cía.

Bolívar 120

SEMANALES — LOS MAR- TES Y SABADOS: plantas; los JUEVES, muebles, los VIERNES, mercaderías varias, á las 2 p. m. perm.

MUEBLES — JUEGOS DE dormitorio, comedor, escritorio, vestíbulo y sala en variadas formas y estilos, piano gran formato Stichel, guardarropas, roperos, camas de bronce, bibliotecas, escritorios, sillones giratorios, cuadros, espejos, aparadores, mesas de comedor, centro y fantasía, sillas de Viena y vaquetas, lavatorios, cornas, cómodas, columnas, percheros de pared, artículos de marfil y cristal, artículos para niños y luz eléctrica, un lote surtido de alfombras, etc., se rematarán.

EL JUEVES 16 de Noviembre á las 2 p. m. en nuestra casa, Bolívar 120. Comisión al comprador 10 o/o. F. P. Bollini y Cía. n14

Agustín P. Taurel y Cía.

MUEBLES, MERCADERIAS **Remates todos los miércoles y sábados á la 1 de la tarde en nuestro salón de ventas, Bolívar 141 al 147.**

Detalles, los días de la venta. Anticipamos dinero sin interés sobre lo que se remita para la venta. j20perm.

Mariano Salabert & Cía.

Socios: M. Salabert y A. Fernández

VICTORIA 540 — REMATES semanales todos los MARTES y VIERNES á las 2 de la tarde, de muebles y mercaderías. perm.

Fernando Houssay

JUDICIAL — TIENDA Y mercería, del concurso Alejandro Barral Generos, bombasí, puntillas, confección, blusas, polleras, bombachas, pantalones y grandes surtidos de mercería

EL JUEVES 16 de Noviembre á las 2 p. m., en el local Corrientes 4372. Seña á satisfacción. Comisión 10 o/o. Más datos, Quibacha 322. v16

Guillermo Gowland y Cía.

MERCADERIAS

REMATES SEMANALES — Los MIERCOLES Y VIERNES: COMESTIbles, bebidas, ferretería, tienda, artículos rurales, etc. A la 1 p. m., en nuestra casa, 351 BOLIVAR 361. Se adelanta dinero. perm.

6.000 CHAPAS DE CANALE- ta de hierro galvanizado de 2 por 0.75, 1.75 por 0.75 y 1.50 por 0.75 metros y 1.890 caballetes de 1 metro. En los depósitos y talleres de la empresa constructora, calle Espora, entre Estados Unidos y San Juan.

EL JUEVES 16 de Noviembre á las 2 p. m. se rematarán en lotes, por orden de dicha empresa y cuenta de quien corresponda. Seña 30 o/o. Comisión 10 o/o.—Guillermo Gowland y Cía. n9

Francisco Miguens Rey

MORENO Y BOLIVAR v19

EN LA ESTACION CANAL San Fernando, F. C. C. A., cinco espléndidos lotes en 80 mensualidades, sin interés, á dos cuadras del río y á dos de la estación. Gran oportunidad.

EL DOMINGO 26 de Noviembre, á las 4 de la tarde, sobre los mismos. Próximamente detalles.—Francisco Miguens Rey, Moreno esquina á Bolívar. n9

Almacén INDEPENDENCIA 1801 esquina Entre Ríos por mayor y menor de los señores Perdefiou Jáuregui y Cía. los días 5, 6 y 7 de Diciembre, regias instalaciones de cedro italiano y todas sus existencias en mercaderías, próximamente detalles. n5

PEDRO FRAGUEIRO

BUENOS MUEBLES — ELE- gantes lucidos de sala Luis XVI y Luis XV nogal y lámpas de seda, vitrina, espejos biselados, mesa de centro, sillas fantasía, pedestales, cortinados, buen juego comedor inglés, en nogal con espejo y sillas marroquín, mesa de caoba, panneaux decorativos, rico juego dormitorio inglés con ropero 3 cuerpos y toilette con espejos, cama camera de bronce, juego de chaiselongue, dormitorio Luis XV con ropero 3 cuerpos, otro id de una persona, buenos guardarropas, juego vestíbulo nogal tallado, muestras de mayólica, artefactos luz, alfombras de Smirna y demás, escritorio ministro, bibliotecas, y otros varios muebles, cuadros, adornos, etc., baños enlozados, calentadores á gas, etc.

EL VIERNES 17 de Noviembre, á la 1 de la tarde y á las 8 de la noche en mi casa, Rivadavia 523 al 35. Comisión 10 o/o. —Pedro Fragueiro. n14

Banco Municipal de Préstamos

Suipacha y Viamonte, sucursal número 1, Rivadavia 2573

EL DIA LUNES 20 DE NO- viembre á las 12.30 p. m. se procederá á rematar en el local del establecimiento, Suipacha y Viamonte, los empeños vencidos hasta el 10 de Octubre próximo pasado, correspondientes á la casa central y sucursal número 1, consistentes en un gran número de alhajas, ropas, armas, máquinas de coser y objetos diversos, debiendo continuar la venta en los días sucesivos en el caso de no terminarse ésta en el día indicado. Desde la fecha se exhiben en la casa central los empeños de referencia, Buenos Aires, 10 de Noviembre de 1911.—El secretario. Horario: Casa central de 9 a. m. á 5 p. m. Sucursal, de 8 á 11 a. m. y de 1 á 5 p. m. v20

Jorge C. Urta

HOY HOY

A LAS 8 DE LA NOCHE

MUEBLES

1p

DEL Sr. MARCIAL ROVIRO- sa. Su rico y elegante mueblaje que adorna su casa, Callao 167, por ausentarse del país.

EL JUEVES 16 del corriente, á las 8 de la noche. Elegantes Juegos de sala y antesala, lámpas y nogal de Italia, con sus ricos cortinados, grandes espejos y consola Luis XVI, dorados, mesa 1.50, notable piano Garnier cruzado en bronce, vitrina Luis XIV, con incrustaciones bronce, buenos cuadros óleo, bronce y mayólicas, de gusto artístico, jarrones y pedestales pulisandro incrustado, araña eléctrica, brazos y artefactos. Gran dormitorio Luis XV, 3 cuerpos, tocador, doscel, cochas, rollo y colchones, cortinados, etc. Escritorio y biblioteca inglesa, juego cuero, óleos y demás.

Rico comedor, 3 cuerpos, nogal tallado, sillas de vaquería, espejo, vitrina, metálicos, platería, cristal, porcelana, araña eléctrica, bronce, jarrones, cuadros, carpeta, alfombra, cortinados con barra de bronce, etc. Otros dormitorios, vestíbulo norteamericano, antecomedor y todo lo que estará á la vista el día de la venta. Comisión, 10 o/o á cargo del comprador. v17

TODAS LAS EXISTENCIAS del taller de gas y luz eléctrica, calle H. Mitre 2057, por reunión de negocio.

EL SABADO 18 de Noviembre, á las 2 de la tarde. Regia araña Luis XV, bronce al mercurio, 18 x 20 luces, faroles de patio y zaguán, arañas de comedor, pocos y artículos, varias bombas, bronces, cadenas, balderas enlozadas, las adornos sigma cobre y modernos, caños, herramientas, instalaciones, mostradores, etc. Muebles de comedor y dormitorios de familia, lozas, cristalería, cortinados, óleos de mar y todo lo que pueda existir en el remate. Comisión, 10 por ciento. n16

G. Lozano

ALMACEN, BEBIDAS, CA- lle Solís número 1001, esquina á Carlos Calvo.

EL VIERNES 17, á la 1 en punto, procederé á vender en público remate, todas las existencias de este importante negocio, cuyo detalle, en parte es: varios cajones aceite, petróleo, arroz, azúcar, yerba, almidón, grasa, galletitas, almendras, avellanas, nueces, café, té, chocolate, conservas surtidas, pimentón, bacalao, anchoas, velas, jabón, pastas, alcohol, licuores de todas clases, damajuanas Tigre, salmón Morton, sardinas, 500 botellas licores surtidos importado, id. de vinos embotellados y en cascos, buen surtido en artículos de enlozado marrón, como ser: sartenes, cacerolas, ollas, filtros, lebrillos, parrillas, jarras, etc., tarros de vidrio tapa esmerilada, buena balanza y muestradores, balanzas, bascula, fiderra, mesas, bancos, sillas y todo lo que esté á la vista. También se venderá todo en un lote al Rubierá interesado, haciendo un buen descuento. Más datos, Alsina 1418. n16

Barreiro y Guzmán

MUEBLES Y ALHAJAS — EL VIERNES 17 á la 1 en nuestra casa, Victoria 419, 2 cocas dormitorios Luis XV y XIV, 4 id de comedor, cortinados mu- chos, cortinas, cornisas de bronce, en todas tapices, alfombras, 30 sillas de Viena, un rico arte de alhajar con grandes espejos, cadenas, candeleros, arañas, etc. además varios lotes de géneros de corte, adornos para señora. Anticipamos dinero sobre mercaderías á vender sin retirar interés. n15

F. Gommés y Cía.

REMATARAN EL 19 DE NO- viembre, á las 3 p. m., en el local de la Exposición Española, en Palermo, Avenida Alvear 1401, tres magníficos pabellones de 30 metros por 20, perfectamente desarmables. Sin base. Por lo que den. Espléndida oportunidad para comprar materiales de primer orden. Todos los pabellones tienen techo de cinc canaleta, paredes de tablas, pisos de pino tea 1x4, tijerantela pino de tea 3x4 y 3x6, todos los pinos colocados á 3 metros del nivel del suelo, quedando todas las tablas y tirantes en perfecto estado, como nuevos. Enorme cantidad de chapas de cinc, tablas de 1x12, 1x5, tirantes de todas medidas, puertas, ventanas, adornos, etc., etc. Ocasión única para constructores, particulares, etc. Venderemos por artículos y fraccionando los lotes, poniéndolos al alcance de los compradores si así lo desean los concurrentes al remate. Fíjense bien y vinten todos los días. Los compradores pagarán en el acto del remate el 20 por ciento como seña y el 5 por ciento de nuestra comisión, á cargo de los mismos.

Informes en nuestro escritorio, Cangallo 614 (altos). U. T. 358, Avenida.—F. Gómmes y Cía., rematadores.

J. B. Coltella & Cía

Bmé. Mitre 966

JUDICIAL

Casa en VILLA BALLESTER

BASE 10.125.45 $

v19

EL DIA 19 de NOVIEMBRE á las 4 de la tarde, en la misma propiedad, por orden del señor juez de primera instancia en lo comercial, doctor don Félix Martín y Herrera, secretaría del doctor Obligado, en el juicio Jerónimo Valonsuela, con concurso Marcos Ferlini, procederemos á vender en remate una hermosa casa situada en el mejor paraje del elegante pueblo de Villa Ballester, sobre el bulevar Ballester, entre Alvear y Lavalle, á 2 cuadras de la estación y rodeada de quintas y chalets. Mide 15 metros de frente por 50 metros de fondo y consta de una sala y tres piezas de material, con galería al frente, techos de hierro galvanizado, patio de mosaicos, cocina, w. c., pozo semisurgente, pileta y demás comodidades, jardín, gallinero y árboles frutales. Venta al contado. Seña, 8 por ciento. Comisión, 2 por ciento á cargo del comprador. Más datos en nuestras oficinas, B. Mitre 966. v19

JUDICIAL

EL VIERNES 17 A LAS 9 a. m. continuará el remate de las existencias sobrantes de la venta efectuada el 11 del corriente en la casa importadora Gibelli y Raspi, calle Viamonte 1739. v17

REMATES PERMANENTES los MARTES y VIERNES, á las 8 de la noche, de mercaderías importadas de todas clases, dormitorios, comedores, escritorios, gramófonos y fonógrafos, discos, bronces, fantasías, alhajas y brillantes é infinidad de muebles sueltos de todas clases. La casa anticipa dinero sobre lo que se le mande para rematar. Casa José Arvelo, martillero y gerente.—Juan B. Constenla. v17

(Transferido)

CAFE, BAR Y BILLARES— Suipacha y Santa Fe.

EL SABADO 18 de Noviembre, á las 10 a. m. Después detalles.—J. B. Coltella y Cía., B. Mitre 966. v17

AYERZA CULLEN & SEOANE

Socios: Isaac Ayerza, Huberto Cullen Ayerza, Ramón M. Seoane

AVENIDA DEL CAMPO esq. Paz Soldán. A plazos. 1 esquina de dimensiones notables, entre edificación moderna, en un barrio de mucho movimiento. 17.32 metros á la primera por 21.83 metros á la segunda. Con doble vía de tranvía eléctrico en todas direcciones por del Campo. A una cuadra de la parada del tranvía Lacroze y á tres cuadras de la estación La Paternal, del F. C. P. Adoquinado al frente. Entre muros. Títulos perfectos.

EL DOMINGO 19 de Noviembre, á las 4.30 de la tarde, sobre el mismo terreno. Condiciones de pago: mitad al contado, mitad á un año de plazo con 7 por ciento. Seña, 8 por ciento. Comisión, 2 por ciento. Más datos, á nuestra casa, 182 Defensa 178. —Ayerza, Cullen y Seoane. n10

EN SAN MARTIN — A PLA- zos, esquina Tucumán y Libertad, 4 lotes de 246.76 varas cuadradas y 242.40 v. c. cada lote, distan 2 cuadras del tranvía Lacroze y una cuadra del eléctrico en construcción á Villa Ballester. Sin base.

EL DOMINGO 19 de Noviembre á las 4 p. m. se rematarán estos bien ubicados lotes en barrio de mucho porvenir. Condiciones de pago: Mitad al contado y mitad á un año con 8 o/o de interés. Seña 8 o/o. Comisión 2 o/o.—Ayerza, Cullen y Seoane. n14

MERCADERIAS

LOS LUNES Y JUEVES A la 1 de la tarde, remate de comestibles, bebidas, ferretería, artículos rurales, tienda y mercaderías. En nuestra casa, Defensa 183 al 193. perm.

250 CANASTOS CHAMPAG- ne, en 1/1 y 1/2, de superior calidad. En nuestra casa, 183 Defensa 193.

EL JUEVES 16 de Noviembre, á las 2.30 p. m., se rematarán en lotes, por orden de una casa introductora y por cuenta de una consignación. Seña 20 o/o. Comisión 10 o/o—Ayerza, Cullen y Seoane. n15

COMESTIBLES Y BEBIDAS. 250 cilindros de yerba paraguaya, 25 bolsas pimentón, 90 cajones aceite, 25 cajones ciruelas, 30 cajones conservas, 400 cajones velas de cocho y sebo, 20 cajones té, 37 cajones vino Oporto, 80 cajones extracto de Marta, 150 cajones vermouth Torino, 30 cajones whisky, 90 cajones caña, 24 cajones quinado, 30 cajones jerez Cartagena, 25 barriles vino Oporto, 30 bordalesas vino francés Chalo, 30 cajones sidra escarchada. En nuestra casa, 183 Defensa 193.

EL JUEVES 16 de Noviembre, á las 1.30 p. m., se rematarán en lotes, por orden de una casa introductora. Seña 20 o/o. Comisión 10 o/o.—Ayerza, Cullen y Seoane. n16

1.200 CAMISAS PARA HOM- bres y niños, blancas y de color, 20 docenas camisones para hombres. En nuestra casa, 183 Defensa 193.

EL JUEVES 16 de Noviembre, á las 2.30 p. m., se rematarán en lotes por orden de una casa introductora. Seña, 20 o/o. Comisión, 10 o/o.—Ayerza, Cullen y Seoane. n16

"La Argentina"

Martillero: Ricardo Galeano

DEL RESTAURANT y ALO- jamiento, Viey tes 1963 cerca al puente.

EL VIERNES 17, á la 1 p. m. rematará todas las existencias de este negocio, por liquidación y sin retirar lote, por cuenta y orden de su dueño, por demolición del edificio, alrededor un total de pesos 5.000 en mercaderías á quemar, por cualquier precio, como ser: 40 camas, 45 colchones, almohadas y toda la ropa blanca, manteles, servilletas, mesas, sillas, armazón, cocina económica, 47 chapas de cinc nuevas, modernas, varios armazones, mostradores, vitrieras, pluto servicio completo, 3 martillos surtidos de heores y damajuana, cascos de vinos varios y todo lo que estará á la vista en el día del remate. 10 o/o á cargo del comprador. Para más datos á mi escritorio central, La Argentina, Méjico 1760.—Ricardo Galeano. v17

P. Robledo y Cía.

HOY á las 4 de la tarde HOY

LIMA 691

1p

EL MUEBLAJE QUE ADOR- na la casa Lima 691, lo remataremos HOY JUEVES 16 de Noviembre, á las 4 de la tarde.

SALA Rico juego de 9 piezas de nogal de Italia, muy buenos cortinados de moaré de seda, 1 rica consola con espejo, araña de bronce á gas y electricidad, alfombra muy fina, jarrones de Sèvres, columnas de ónix y bronce, cuadros de autores, óleos, grabados, etc., vitrina Luis XV, mesa de centro. Rico piano de concierto de notables voces, taburete, adornos de Bisaut y fayence.

DORMITORIO—Juego Luis XV de nogal tallado en relieve con ropero de tres cuerpos, doscl bordado de pura seda, col

V. S. Vinelli & Hno.

SAN MARTIN 284

En BURZACO

700 lotes en 80 meses

PASADO MAÑANA

á las 8 de la noche, en nuestro salón, Corrientes 2635, continuando el día siguiente.

Domingo 19, á las 2.30

EN LOS TERRENOS

Tren gratis de Constitución á las 2.15.

Pidan planos y boletos, SAN MARTIN 284.

Rudesindo Herbón

EN NECOCHEA — 8.500 hectáreas de campo flor Conocido por La Primavera y La Cicuta, de Amadeo Muñoz, ubicado en el partido de Necochea, á 8 y 6 leguas del pueblo, respectivamente, y á 2 de la estación Energía, F. C. S., ramal de Cooper á Orense, fraccionado en lotes de 100 á 1000 hectáreas, que se venderán á elección y con opción á como mejor convenga al resultado del remate, y el cual linda con los señores Juan B. Larrabure, Felipe Carrera, Pradere Hnos. Díaz Vélez y Dolores A. de Muñoz. Se trata de campos de primer orden para toda clase de cultivos y alfalfar y especiales para papas, con un rendimiento extraordinario y un producto de superior calidad. Su capa de tierra vegetal es abundantísima y como campos de invernada son inmejorables, por la variedad y abundancia de pastos de engorde. El campo puede revisarse por Necochea, dirigiéndose al señor Ulpiano Santurtún, dueño del Liverpool Hotel, quien dispone de coches y automóvil. También se puede ir por la estación Energía adonde estará el coche de la estación, desde el 10 del corriente mes en adelante, para conducir al campo á las personas que quieran revisarlo. Tantos los que vayan por Necochea, como los que vayan por Energía, deberán dirigirse al señor Honorio Pueblos, en la estancia La Primavera. Base sumamente baja, 150 pesos la hectárea y la forma de pago es 30 por ciento al contado, 35 por ciento á 6 meses y 35 por ciento á 12 meses de plazo, en pagarés con garantía hipotecaria de la misma tierra y el 7 1|2 de interés anual, pagaderos por semestres adelantados en la capital. La escrituración deberá efectuarse dentro de los 40 días de realizado el remate por ante el escribano don Andrés Orgaz, Avenida de Mayo 634, Buenos Aires. La venta tendrá lugar en el salón del Bar 9 de Julio, en Necochea.

EL DOMINGO 26 de Noviembre á las 2 de la tarde. Títulos perfectos que los interesados pueden examinar en el escritorio de los señores Salaberry y Bercetche, Defensa 188, Buenos Aires, adonde pueden tomar también referencias del campo. Seña, y á cuenta de precio 10 por ciento y el 2 por ciento de mi comisión que es á cargo del comprador. Nota: En el mismo local y á la misma hora, venderé también 5 propiedades urbanas muy centrales y á largos plazos y 1 quinta fraccionada. Informes en Necochea, al escribano señor Juan José Cortagaña y al señor Ulpiano Santurtún ó á mi escritorio principal en Olavarría.—Rudesindo Herbón. v25

O. E. ACCAME

490—RECONQUISTA—490

Avdas. CHUBUT y TRIUNVIrato, terreno, Hidalgo entre Chubut y Franklin. Superficie 560 varas cuadradas. Base, pesos 11 la vara cuadrada. A plazos. Su proximidad á esta avenida lo recomiendan suficientemente. Venta decidida. Datos, O. E. Accame.

EL DOMINGO 19 de Noviembre, á las 5 de la tarde. n12

RIVADAVIA Y LACARRA— Hermoso terreno en 2 lotes, calle Sarachaga, entre Bermadez y Cervantes, próximos á la estación Floresta y al eléctrico. Miden 10 por 27.50 varas cada uno. Base, $ 8 v. c. Medidas ideales y barrio de porvenir. Datos, O. E. Accame.

EL DOMINGO 19 de Noviembre, á las 5. n12

*MARTINEZ. CUATRO LIN*dos terrenos próximos á la avenida Santa Fe. Dos lotes con frente á la calle Ladislao Martínez, lotes 2 y 3 de la manzana J. Miden 10 por 45 varas cada uno y 2 lotes al fondo de los terrenos anteriormente citados 18 y 19, de 10x11 varas, sin luz y con mensajillas dos. En pleno chalets y preciosas quintas. Datos, O. E. Accame.

EL DOMINGO 19 de Noviembre, á las 4 n12.

J. A. Scotti y Cía.

A 100 metros de

TRIUNVIRATO y HEREDIA

Rodeados de edificación y tranvías al frente.

24 lotes - En 50 meses

SIN INTERES

Por orden del Banco Edificador del Plata.

El Dgo. 19 de Noviembre

Amplia Bajada. — Véase el siguiente aviso v19

*ENTRE GRANDIES AVENI*das con varias líneas de tranvías cruzan 24 lotes de todas dimensiones contiguo á las calles La Pampa, Iberlucea, Bogado, Gramedo y Caldas, sin base. A partir de 10 pesos mln. la vara cuadrada. A plazos. Sin edificarse y sin interés al 6 % de amortización. Tranquilamente adquirida y con dinero de Dios de trabajo, con la mitad de la suerte que tuvieron los compradores en La Victoria, donde ganaron 100 % en 1 y 2 años y media. Hoy valen 200 pesos la vara cuadrada. Son ventajas. El Cairo y Chorroarín. La ubicación de estos terrenos no puede ser mejor y todos han sido comprados por quienes de la boca de Maciel han terrenos en 15 cuadras por el subterráneo cuya concesión tiene en la empresa de Larroque Hnos. Chacabuco 6 Paseo de Julio. Edificado con casas relativamente construidas de 10 á 12 mil pesos. Los que hacen edificar para su venta hallan en ellos un magnífico campo. Los compradores de estos lotes, el mismo Banco les construirá casas como gusten en las condiciones de pagarán por pequeñas mensualidades. Tan sólo unos metros. Libres de inundaciones y de edificaciones contiguas é insanas. Los tranvías de la calle Corrientes que pasan por Triunvirato los dejan á 100 metros de los terrenos. Se puede ir en Triunvirato y Colegio, Heredia ó Estomba, en cualquiera de las tres líneas de tranvía que va á San Martín pasa y para frente á los terrenos.

EL DOMINGO 19 de Noviembre á las 3 p. m. sobre los mismos terrenos y hasta una gran carpa. Seña 2 mensualidades en el acto del remate y 2 más al escriturar dentro de los 20 días. Comisión 2 por ciento. Títulos perfectos. Las escrituras serán otorgadas por los escribanos Joaquín H. Cativiello y Santiago Chopa. Las mensualidades serán pagadas del 10. al 5 de cada mes en el Banco Edificador del Plata, avenida de Mayo 1411. Soliciten planos por correo. U. T. 610, Avenida. Á la misma casa. Cuyo 439. n10

---

700 LOTES EN BURZACO

Situados sobre el macizo de ese pueblo, á 3 cuadras de la avenida Figueroa. Alcorta, próximos á la plaza é iglesia y rodeados por las quintas de los señores Bradley, Castanzó, Hamonet, González Moreu, doctor Vacarí y otros. Paraje muy pintoresco y de mucho porvenir. Base $ 5 el lote, en 80 meses sin interés. El comprador entregará en el acto del remate 2 meses y 2 por ciento de comisión y dos meses más al recibir el título provisional. Posesión inmediata con lotes amojonados. Escrituras definitivas pagando 15 meses.

EL SABADO 18 de Noviembre, á las 8 de la noche en nuestro salón, Corrientes 2635, entre Paso y Pueyrredón, y continuando al día siguiente DOMINGO 19 á las 2.30 Tren gratis de Constitución á las 2.15. Pidan planos á nuestra casa, San Martín 284.—V. S. Vinelli y Hno. o26

EN TEMPERLEY, F. C. S.— 51 lotes sobre el bulevar Necochea, Avellaneda, 25 de Mayo y otras, paraje muy alto, próximos al tranvía y rodeados de buenas casas quintas. Base, $ 14 el lote, en 80 meses.

EL DOMINGO 10 de Diciembre, á las 2.30, sobre los terrenos. Tren gratis de Constitución, 2 las 2.15. Pidan planos y boletos.—V. S. Vinelli y Hno., San Martín 284. n11

*THAMES ESQUINA VELAZ*co, 27.71v.x24.55, edificio de primer orden, compuesto de gran salón para negocio, comedor, 3 amplios dormitorios, 2 piezas en altos. Base, $ 35.000.

EL DOMINGO 3 de Diciembre, á las 4 de la tarde, en la misma. Más datos, en nuestra casa.—V. S. Vinelli y Hno., San Martín 284. n12

*EN FLORES — LA ESQUI*na NE. de Neuquen y Gavilán, entre edificios, en tres lotes. Miden la esquina 14x25 varas, medidas ideales para casa de negocio, un lote sobre Neuquén, de 10x24 y otro sobre Gavilán de 10x26, todos unidos y estos dos últimos adecuados para casitas de renta. Base, $ 11 vara cuadrada.

EL DOMINGO 3 de Diciembre, á las 5 de la tarde, sobre los terrenos. Datos, San Martín 284.—V. S. Vinelli y Hno. n12

EN TEMPERLEY — CASA calle Liniers 368, 10 por 50 varas, 4 piezas, etc., buen edificio, paraje alto, á 3 cuadras al Oeste de la estación y tranvía 102 á plaza Mayo. Base, $ 5.000, á plazo.

EL DOMINGO 26 de Noviembre, á las 3.30 de la tarde, en la propiedad. Más datos, V. S. Vinelli y Hnos., San Martín 284. n12

EN TEMPERLEY — CASA calle Liniers 372, de 10 por 50 varas, 5 piezas, etc., construida con buenos materiales, jardín al frente, á una cuadra de la calle 25 de Mayo, del tranvía y del adoquinado. Base, $ 6.000, á plazos.

EL DOMINGO 26 de Noviembre, á las 3.30 de la tarde, en la misma. Más datos, V. S. Vinelli y Hno., San Martín 284. n12

*EN TEMPERLEY — TERRE*no sobre la calle Solís entre Cuyo y Delicias, 10 por 49 varas, paraje de mucho porvenir y próximo á la estación. Base, $ 2.50 vara cuadrada.

EL DOMINGO 26 de Noviembre, á las 4.30 de la tarde, sobre el terreno. Más datos, V. S. Vinelli y Hno., San Martín 284. n12

A. López y Cía.

5 casas en el Dock Sud

v19

LAS CASAS DE RENTA — Estas fincas completamente nuevas, salen á la venta por anunciarse su diseño á Europa y cuando son más evidentes los progresos del Dock Sud. La ubicación de las propiedades es de lo más brillante y de más porvenir por su proximidad á la ribera. No olviden que en cuanto funcionen los puentes en construcción sobre la calle Almirante Brown, Barracas y sobre la calle Estévez, el Dock Sud adquirirá la importancia que merece y entonces habrá llegado la hora de la valorización definitiva, vale decir de vender por 50 lo que hoy se puede comprar por 10. Las fincas que vendemos dan todas renta creciente y se pondrán á remates.

EL DOMINGO 19 de Noviembre, á las 3 de la tarde, en el siguiente orden:

LOTE 1. — A las 3 p. m. Casa salón Teatro cinematógrafo, todo nuevo, y terreno de hierro galvanizado, con frente á la vía del tranvía manzana 301. A dos cuadras al Norte de la usina, entre las calles Vecchia y la otra Sin Nombre. El terreno mide de 10 varas de frente por no de fondo, ó sean 600 varas cuadradas. Tiene salón con negocio al frente y 4 piezas más. En el fondo gran salón teatro con escenario é instalación para cinematógrafo, capacidad 300 personas. Base, $ 14.000. Renta, tiene contrato, primer año $ 250 por mes y los sucesivos $ 300 por mes. Funciona allí el cinematógrafo La Perla.

LOTE núm. 2. A las 3.15 p. m. Casa de altos, nueva, fachada de hierro galvanizado, frente á todo costo la vía de las vías del barrio, manzana 301, con frente á la usina y mirando al Sur, á la vuelta de la anterior es decir á 20 metros del tranvía. El terreno mide 10 varas de frente por 25 de fondo ó sean 250 varas cuadradas. Esta casa tiene 8 grandes piezas, lo todo al frente. Base, $ 9.000. Renta con contrato 185 $ por mes.

LOTE núm. 3. A las 3.30 p. m. Casa de 7 piezas, manzana 301 con frente á la calle Centenario casi esquina Venecia, á una cuadra al Oeste del tranvía y á 3 al Norte de la usina. El terreno mide 10x26 varas. Base, $ con renta 110 $ por mes.

LOTE núm. 4. A las 4.15 p. m. Casa sobre la calle Berlín entre Inmediato Demarchi y otra Sin Nombre, manzana 278. El terreno mide 10 varas cuadradas. La fachada tiene negocio al frente y cinco piezas más, cocina grande. Base $ 8.000. Renta, $ 120 por mes con contrato.

LOTE núm. 5. A las 4 p. m. Casa de altos calles Inmediato Demarchi y Carbón, á 3 cuadras al Oeste de la usina, manzana 278. El terreno mide 500 varas cuadradas. La edificación consta de 6 grandes piezas con sus cocinas, etc., etc. Base $ 6.000. En esta casa se pueden pasar $ 1.000 en 1 año al 7 por ciento. Interés 7 por ciento anual. Más datos á nuestras oficinas, Plaza 6 Avenida de Mayo 1411. A las 2 y 3.

n16

ANDRES TORCELLO

COMO JUDICIAL

Por división de condominio

v19

CASA — GODOY CRUZ 3186 Edoquinándose, casa, esquina Avenida A. Justo 4 altos y chalet, contra oferta. Informará el chalet del ingeniero señor Pecorini.

EL DOMINGO 19 de Noviembre á las 4 de la tarde, sobre la misma propiedad. La base $ 16.000 Pidan planos y pasen á boletos.

BASE —Gran salón de negocio y departamentos.

ALTOS — Salón, escritorio, comedor, 3 dormitorios, pieza de servicio, cuarto de baño, luz eléctrica, pozo semisurgente, water etc. Superficie, 16 varas por 25 más 6 mts. Más datos. A sólo 4 cuadras de Santa Fe y 2 del bulevar Corrillo, con tranvía á todas direcciones.—A. Torcello, Rivadavia 631. n14

Cuviello, Rinaldi y Briozzo

EN BELGRANO 3 LOTES entre edificado, con frente á la calle Nahuel Huapi entre Superí y Roque Pérez, á 300 metros de la estación Coghlan (F. C. B.), á una cuadra de la Avenida del Tejar, y dos del bulevar Monroe. Superficie, 410 v. c. cada lote. El adoquinado por las calles Avenida del Tejar, Richieri y Nahuel Huapi ha sido ya decretado por cuenta de la Municipalidad, habiéndose dado comienzo por la última de las citadas. Venta sin base, á tanto la vara cuadrada, pagándose su importe mitad al contado y mitad á un año de plazo con el 7 por ciento de interés anual.

EL DOMINGO 19 de Noviembre, á las 3.30 de la tarde, en los mismos. Datos é informes, B. Mitre 343. Cuviello, Rinaldi y Briozzo. v16

EN BELGRANO A PLAZOS espléndido lote por sus especiales dimensiones y ubicación, calle Rebedero entre Avenida del Tejar y Conde. Superficie, 292.45 v. c. entre muros. Sin base. A tanto la vara cuadrada. Reconoce una deuda de pesos 3.216 amortizable en 24 meses de pesos 134 cada una y el resto al contado.

EL DOMINGO 19 de Noviembre, á las 3 de la tarde, en el mismo. Seña, 8 por ciento. Comisión, 2 por ciento. Datos é informes, B. Mitre 343.—Cuviello, Rinaldi y Briozzo.

MORAN Y Av. SAN MARTIN (adoquinada) y ambos con tranvía eléctrico número 86 á su frente, á una cuadra de la parada San Martín, del tranvía Lacroze é igual distancia de la Avenida Nueva York. 3 lotes cercados y entre edificado, de 300 á 390 varas cada uno, distribuidos: dos lotes calle Morán entre Avenida San Martín y Campana y un lote, calle Campana entre Morán y Larar. Bases, $ 10 y $ 12 varas respectivamente. Los tres lotes reconocen una hipoteca de $ 5.000 á un año de plazo sin interés.

EL DOMINGO 19 de Noviembre, á las 4 de la tarde, en los mismos. Seña, 8 por ciento. Comisión, 2 por ciento. Datos, B. Mitre 343.—Cuviello, Rinaldi y Briozzo. v16

Croharé, Sourrouille y Cía.

Sucesores de B. Alchourrón y Hnos.

100 YEGUAS y PADRILLOS Shire, Hackney y otros. Feria de yeguarizos en Tandil, F. C. S., local de la Sociedad Rural. Haciendas existentes en los establecimientos Santa Teresa y Divisadero y otros.

EL JUEVES 16 de Noviembre de 1911, á la 1 p. m., remataremos por cuenta y orden de sus dueños, lo citado, á saber: 50 yeguas y potrancas alazanas Hackney; 3 padrillos id id; 40 yeguas y potrancas Shire; 3 padrillos Shire. La mayor parte de los potrillos son hijos de padrillos ganadores, respectivamente, de premio y de Campeón en Palermo. Nota — El tren sale de Constitución el 15 á las 9.15 p. m. Las haciendas se venderán en pequeños lotes y en yuntas. Se admiten otras consignaciones de yeguarizos únicamente. Seña, 10 por ciento. Comisión, 3 por ciento á cada parte. Por datos y pedidos de local á nuestra casa, Reconquista 432. Buenos Aires. Croharé Sourrouille y Cía. n8

1.000 NOVILLOS Y VACAS Gran remate-feria en General Belgrano (F. C. S.), local de la Sociedad Rural.

EL DOMINGO 26 de Noviembre, á las 12 m. En lotes de pedidos. Por datos y pedidos de local al 3 por Carlos Paternelli, en General Belgrano (F. C. S.) ó á nuestra casa, Reconquista 432, Buenos Aires. Croharé, Sourrouille y Cía. n12

31 FERIA EN MAIPU, F. C. S. Local de la Sociedad Rural.

EL VIERNES 17 de Noviembre á las 1 p. m. En lotes de pedidos. Datos y pedidos de local al 3 por Carlos Paternelli, en Maipú (F. C. S.) ó á nuestra casa, Reconquista 432, Buenos Aires. Croharé, Sourrouille y Cía. n16

Severino Perojo Ruiz y Cía.

*REMATE FERIA MEN*sual.

EL DOMINGO 19 de Noviembre próximo en General Madariaga, estación Devisaderos F. C. S. á la 1 p. m. 600 novillos y vacas gordas y carne gorda. Los novillos y vacas gordas. Los lotes y vacas tipo frigorífico y Hereford. Los novillos Durham gran estado. 8 carneros Lincoln puros con seguridad habrá mayor número de haciendas que las anunciadas. Por informes á nuestro representante en General Madariaga, Francisco Berisso y en Buenos Aires á los señores Barlett Cardwell y Cía., Balcarce 365. Severino Perojo Ruiz y Cía. n15

AYARRAGARAY, SCHINDLER & GOWLAND

Consignatarios de Frutos, Cereales y ganados, Corrientes 741, Bs. As.

En Villa Sauze

F. C. O. Partido de Gral. Villegas

EL SABADO 25 DE NOVIEMBRE A LA 1 P. M.

5º Remate de haciendas

500 novillos de 3 años, tipo frigorífico muy preparados.
800 novillos de 3 años, Durham muy buen estado, muy preparados.
250 novillos de 4 años, Durham muy buen estado.
100 novillos de 2 á 3 años, Durham gran estado, tamberos.
1 100 novillos de 2 á 3 años, Durham, buenos, tamberos.
1 300 novillos de 2 á 3 años, Durham, buenos, buen estado, una marca.
1 400 novillos de 2 á 3 años, Durham, buenos, una marca.
800 novillos de 2 años, muy buen estado.
500 novillos de 1 año, Durham, buen estado.
200 vacas Durham, gordas.
800 vacas con cría.
161 toros Durham, gordos, de 3 y 4 años, de gran calidad.

Horario de trenes: Salida del tren especial viernes 24, á las 8 p. m.
Regreso de Villa Sauze á las 6.57 p. m.
El día del remate que habrá en la estación el coche-restaurant. v24

Ayarragaray, Schindler y Gowland

Consignatarios de frutos, cereales y ganados

*EN LAS HERAS 62 REMA*te feria de haciendas en general.

EL SABADO 18 de Noviembre á la 1 de la tarde.

100 novillos Durham de 3 años tipo frigorífico.
100 novillos Durham de 3 años tipo carne y estado.
100 novillos de 2 y 3 años, Durham.
100 novillitos tamberos de 1 y 2 años.
100 vacas gordas.
100 vacas gordas especiales.
50 vaquillonas de tamberos de 2 años.
15 toros gordos.

Horario de trenes: salida del tren especial de Retiro á las 6.55 y 9.45 a. m. Regreso de Las Heras á las 4.56 p. m.

RIVERO & VIALE

1000 REMATE FERIA EN el Parque Ferrocarril Sud, 1.400 vacunos, 1.000 lanares, 150 porcinos, 100 yeguarizos.

EL JUEVES 16 de Noviembre, á la 1 de la tarde en nuestro local de ferias, efectuaremos el gran remate ferias con las siguientes consignadas cuyo detalle es el siguiente: 400 vacas gordas, 700 novillos para frigorífico, 200 vacas invernadas, 50 vaquillonas gordas, 100 vaquillonas y terneros gordos, 400 ovejas pelonas, 200 capones y ovejas, 50 ser... 500 cerdos invernada, 30 caballos de tiro y silla, 24 yeguas y potros, 6 yeguas chúcaras y demás que se nos remitan hasta el día de la feria. Pidan datos y detalles á nuestros escritorios en Saladillo (F. C. S.) y en Buenos Aires, San Martín 23. n16

GARAMENDY PUCHULU & Cía.

HOY á las 8 de la noche

Sale de plaza Constitución el tren que deben tomar los interesados que deseen asistir al remate de:

10.000 - vacunos - 10.000

que efectuaremos en el partido del

TANDIL (F. C. S.)

EL VIERNES 17 DE NOVIEMBRE, á la 1 p. m.

Ver detalles en sección respectiva.

Garamendy Puchulu & Cía.

GARAMENDY PUCHULU & Cía.

En el partido de TANDIL

10.000 ANIMALES VACUNOS 10.000

INCLUSO

8.300 novillos, alta mestización DURHAM 8.300

Liquidación total de las haciendas de propiedad de los señores DOMINGO HARISTEGUY y Hnos., existentes en el establecimiento LA CARLINA, que dista 6 leguas de la ciudad de Tandil (F. C. Sud), por desalojo de una parte del campo y tener que dedicar otra parte á agricultura.

El día VIERNES 17 de Noviembre

A las 12 m. en punto

En el mismo establecimiento, después de un almuerzo campestre, procederemos á la venta de las haciendas mencionadas de acuerdo con el siguiente detalle:

600 novillos de 4 años, buen mestizo Durham, gordos y carne gordo.
1.500 novillos de 3 años, alta mestización Durham, en gran estado.
600 novillos de 3 y 4 años, id id id, en muy buen estado sola marca de los señores Ignacio Goñi é hijos.
2.000 novillos de 2 años, alto tipo frigorífico, gran estado.
1.500 novillos de 2 años, id id id en buen estado.
1.000 novillos de 2 años.
700 novillos de 2 años, muy buena clase, en buen estado.
500 novillitos de 1 año, id id id id id id.
500 vacas secas, buen mestizo Durham, buen estado, 1 sola marca.
600 vacas al corte, incluso 300 terneros, sola marca.
400 vaquillonas de 1 y 2 años, buen mestizo, buen estado, 1 marca.
200 vaquillonas de 2 á 3 años, alta mestización, gran estado, 2 marcas.

Notas: La venta se efectuará en la forma y condiciones que especificaremos en el acto del remate. A los que resulten compradores se les facilitará campo hasta que organicen sus arreos ó consigan vagones para embarcar. Los interesados de Buenos Aires y estaciones intermedias deben tomar el tren que sale de plaza Constitución el jueves 16 á las 8 de la noche y llega á Tandil el viernes á las 6.25 de la mañana; pudiendo regresar el mismo día por el nocturno de las 9.50. Los de Bahía Blanca y estaciones intermedias, deben tomar el tren que sale de dicho punto á las 10.25 a. m. y llega á Tandil el mismo día á las 9.25 p. m. pudiendo regresar el día 18 por el tren de las 6.45 a. m.

El viernes 17 á las 7.30 a. m. saldrán coches del Hotel Marítorena que por módico precio conducirán á los interesados al lugar del remate. Comisión del 4 o|o á cargo de los compradores. Por más datos ocurrir á nuestra casa central en Necochea (F. C. S.) ó á nuestras sucursales en Tandil, Azul, Juárez, Ayacucho, Balcarce, Lobería y Tres Arroyos.—Garamendy Puchulu y Cía. v17

Tomás Ratto

*4.000 VACUNOS ALTA MES*tización Durham, 2.100 novillos, 1.900 vacas y vaquillonas. Liquidación especial de 4.000 vacunos Durham de los cuales son 3.500 solo la marca de los señores Martínez Hnos., de los establecimientos La Victoria y Chapalauquén.

EL DOMINGO 19 de Noviembre de 1911, en la estación Ibáñez (F. C. S.), nuevo ramal de Chás á Ayacucho, partido de General Belgrano, á las 2 de la tarde. La hacienda marca de los señores Martínez Hnos., es bien conocida en los frigoríficos y por los invernadores, datando su mestización de muchísimos años atrás, habiendo sido su primitivo origen, marca Manantiales de Fernández, toda en gran estado; las vacas secas y vaquillonas de 3 años que se ofrecen son servidas por reproductores de pedigree, de La Victoria, de dichos señores y de La Josefina, del señor Pedro T. Pagés. No necesito dar mayores detalles para demostrar que se trata de haciendas especiales para cría y los novillos del mejor tipo frigorífico. Venta resuelta por dedicar mayor extensión de campo á la agricultura.

DETALLE

Marca Martínez Hnos.

1000 novillos 3 y 4 años, mochos, bien encarnados, clasificados por estado.
300 novillos 2 años, bien encarnados.
200 novillos 1 año, bien encarnados.
700 vacas secas de preñez manifiesta, muy buen estado.
300 vaquillonas 3 años, preñez manifiesta, muy buen estado.
600 vaquillonas 2 años, muy buen estado.
300 vaquillonas 1 año, muy buen estado.

OTRAS CONSIGNACIONES

300 novillos 2 años, mochos, tipo frigorífico, tamberos, bien encarnadas, dos marcas.
70 novillos 2 y 3 años, buena clase y estado, una marca.
60 novillos 2 y 3 años, buena clase y estado, una marca.
70 novillos 3 y 4 años, mochos, buena clase, gordos.

NOTAS—El remate no se suspenderá aunque llueva. Los señores concurrentes de la capital federal y estaciones intermedias, tomarán el tren que sale de la estación Constitución á las 8.25 a. m., llevando un coche-comedor hasta Ibáñez, que regresará en el tren especial una vez verificado el remate; el que parará en las estaciones del trayecto en que debe bajar pasajeros y alcanzará los trenes para Dolores y Las Flores; los concurrentes de Ayacucho tomarán el tren que sale á las 9.25 a. m., llegando á Ibáñez antes del remate. Los pasajeros deberán munirse de su correspondiente boleto.

A los que resulten compradores que deseen embarcar las haciendas por ferrocarril ó no puedan mandarlas en seguida, se les proporcionará campo por varios días para que puedan retirarlas con comodidad. A más habrá buenos capataces para arrear que podré recomendar. Cualquier ulterioridad que hubiere respecto al remate, la haré contar en LA PRENSA y "La Nación".

Por más informes, dirigirse á mi escritorio en Newton (F. C. S.), ó al señor Angel Díaz, Avenida de Mayo 686, Buenos Aires.—Tomás Ratto. n14

García Piñeiro y Cía.

EN CARLOS TEJEDOR. F. C. O.

EL DOMINGO 19 de Noviembre en nuestras instalaciones á las 2 p. m. 15 remate feria, teniendo ya anotadas:

100 novillos de 3 años, tipo frigorífico, gordos.
800 novillos de 3 años, tipo frigorífico, mochos.
200 novillos 3 años muy buen mestizo carne blanca.
600 novillos 2 años, tipo frigorífico, mochos.
500 novillos 2 años, tipo frigorífico, carne blanca arriba.
160 novillos 2 años, muy buen mestizo, mochos.
800 novillos de 1 año, tipo frigorífico, carne gorda y gordos.
200 vacas secas, gordas.
100 vacas secas carne blanca arriba.
100 vacas con cría.
35 bueyes de trabajo.
100 caballos y yeguas de trabajo.
1.000 capones pelados para consumo.

Probablemente habrá más haciendas. Por más datos á nuestros escritorios en Lincoln y Carlos Tejedor, F. C. O.—García Piñeiro y Cía. n7

LIQUIDACION TOTAL DE las haciendas existentes en el establecimiento La Suiza, propiedad del señor José Solari, distante 20 cuadras de la estación Pasteur, F. C. O. y sobre la estación Nueva Suiza, del F. C. Rosario á P. Belgrano.

DETALLE

500 novillos 3 años, mestizo Durham, tipo frigorífico.
2.000 novillos 2 años.
400 novillos 1 año.
100 vacas Durham de plantel.
120 terneras Durham de 1 año.
40 vacas Hereford (plantel).
6 toros puros.
60 toros generales.
70 bueyes.
70 yeguas Percheronas.
27 yeguas sangre árabe.
40 yeguas Ponny.
130 potros mestizos.
100 caballos de tiro y silla.
30 burros al corte.

EL MARTES 28 de Noviembre, en mismo establecimiento y después de un almuerzo campestre, remataremos á las 1 p. m. las haciendas detalladas, las que desde la fecha pueden revisarse. Comisión 4 o|o á cargo del comprador. Más datos á nuestro escritorio en Lincoln, F. C. O. —García Piñeiro y Cía. n7

Lorenzo Arrieu

Martillero: Fernando Patrón

EN 25 DE MAYO

15 remate de haciendas

El Dgo. 19 de Noviembre

1.500 novillos y vacas
50 potros y yeguas mestizas
200 capones

v19

*LIQUIDACION DE LAS RE*nombradas haciendas, vacuno, yeguarizo y lanar, del establecimiento del señor Juan B. Asia, á 4 leguas de la estación Del Valle.

EL VIERNES 8 de Diciembre de 1911 en el mismo establecimiento. Próximamente detalles. Informes, L. Arrieu, 25 de Mayo 6 á Gioja, Etchart y Patrón, Alsina 147, Buenos Aires.—Lorenzo Arrieu. n15

GARAMENDY, PUCHULU & Cía.

En la Estación EL MORO (F. C. Sud)

PARTIDO de LOBERIA

10.000 NOVILLOS y VACAS 10.000

BUEN MESTIZO DURHAM

Incluso los tambos del Establecimiento LA PRIMAVERA, conducidos por del doctor Casiano Calderón y con el concurso de las haciendas de los señores Ayrolo, Teruggi, Cisneros y otros.

El Domingo 19 de Noviembre de 1911, á la 1 p. m.

y después de un almuerzo campestre, venderemos las haciendas mencionadas de acuerdo con el siguiente

DETALLE:

400 novillos de 2 años muy alta mestización Durham, gran mayor parte mochos, gran estado y una sola marca.
700 novillos de 1 año muy alta mestización Durham todos Durham de sola sola marca y en gran estado.
1.600 novillos de 2 y 3 años muy buen mes... con Durham y en buen estado.
3.500 vacas de tambo incluso 800 terneros buen mestizo y muy buen estado.
500 vacas incluso 75 terneros gran clase, procedencia Madariaga.
100 vacas secas id id id id.
150 vaquillonas 2 y 3 años id id id id.
50 vacas incluso 15 terneros id id id id.
50 vaquillonas de 1 año id id id id.
700 novillos de 3 años buen mestizo y carne gorda.
300 vacas secas muy alta mestización Durham y en muy buen estado.
800 novillitos de 1 año id id id id id id.
400 vaquillonas de 3 y 4 años gran clase y en muy buen estado.
1.250 vaquillonas de 1 año, buen mestizo y buen estado.
800 novillos de 2 y 3 años buen mestizo y buen estado.

NOTA: Las haciendas se presentarán á la venta perfectamente clasificadas y en su mayor parte por marcas. Llamamos muy especialmente la atención sobre la clase y estado de las haciendas procedentes Madariaga, como también en las tamberas que se encuentran debidamente servidas y estacionadas. Los concurrentes á este remate de Buenos Aires ó estaciones intermedias, deben tomar el tren que sale de plaza Constitución el día sábado 18 á las 8 p. m. y llega á El Moro el día 19 á las 8 y 23 a. m. donde encontrarán coches que serán traídos á los interesados al lado del tren. El que no lo desee diez cuadras de la estación podrán regresar por el nocturno que pasa por El Moro á las 7.47 p. m. Los concurrentes de Bahía Blanca y puntos intermedios, tomarán el tren que sale de esa el sábado 18 á las 10.25 a. m. llegando á Tres Arroyos á las 3.5 p. m. donde deben cambiar de tren tomando el que sale de Tres Arroyos á las 3.20 p. m. debiendo pernoctar allí y tomar los coches que saldrán del Hotel Victoria á las 6 a. m. Las haciendas deberán recibirse el mismo día si fuera posible después de terminar el remate ó á más tardar al día siguiente; las que por cuenta y riesgo de los compradores, podrán permanecer en el campo que se les proporcionará gratuitamente hasta que organicen sus arreos, ó hasta que consigan trenes. Nuestra comisión del 4 o|o será partible entre vendedores y compradores.—Garamendy Puchulu y Cía. v19

Tassano y Palacio

*92 REMATE FERIA EN NA*varro.

EL VIERNES 17 de Noviembre, á la 1.30 p. m. remataremos 350 novillos, 280 vacas gordas, 330 vacunos al corte invernada más 250 lanares gordos. n13

Avila y Cía.

*62 REMATE FERIA en PER*gamino, F. C. C. A. En nuestras instalaciones.

EL LUNES 20 de Noviembre de 1911, á las 2 p. m. venderemos 1.000 novillos y vacas:

SEGUN DETALLE

30 novillos mestizos Durham, 3 y 4 años gordos, una marca.
60 novillos gordos, 3 y 4 años, buena clase.
15 toruños gordos.
20 bueyes gordos.
300 novillos para invernada de 3 y 3 años.
250 vacas gordas para matadero, en lotes.
300 vacas al corte.

Con seguridad habrá mayor número de hacienda que la anotada hasta la fecha. Capitalice 2.000 al comprador é igual al vendedor. Informes á nuestros escritorios, Hamburgo 579, Buenos Aires, Pergamino ó Azul.—Avila y Cía. n15

Adolfo Bullrich & Cia.

TERRENOS

GRAN TERRENO CENTRAL

A plazos. Avenida Independencia 3042 y 3050, entre las de Rioja y Urquiza. En el centro de una manzana de edificación moderna, que realza la importancia que ya de sí tiene ese barrio de gran actividad comercial. Un lote amplio, ideal para una gran construcción de renta, para garage, taller industrial, depósito ó fábrica. Mide 18 varas de frente por 64.28 varas de fondo. Base, $ 75 la vara cuadrada, á pagar tercera parte al contado y el resto á 12 y 18 meses de plazo, con garantía hipotecaria y 7 por ciento de interés anual.

EL MIERCOLES 22 de Noviembre, á las 3 de la tarde, en nuestra casa, Florida 269 y 273. Seña, 8 por ciento. Comisión, 2 por ciento á cargo del comprador.—Adolfo Bullrich y Cía. n8

EN BAHIA BLANCA — Ocho

manzanas, á plazos, para inversión segura de pequeños capitales. Cada manzana de 16.097 varas cuadradas, ubicadas en la parte céntrica de la chacra 228 del ejido de la ciudad. Rodeadas de las mejores quintas de renta de Bahía Blanca, en su barrio más alto, saludable y panorámico, con aguas de la calidad más exquisita.

EL VIERNES 24 de Noviembre, á las 3.30 de la tarde, en nuestro hall de ventas, Florida 269 al 273, con la base de 60 centavos la vara cuadrada y con orden terminante de liquidar á cualquier precio que la exceda. Pagaderos: Mitad al contado y el resto en dos cuotas iguales semestrales, con pagarés hipotecarios y 7 o|o de interés anual. La manzana número 4, contiene las siguientes construcciones, de material de primer orden: una casa de dos piezas en cal y canto, revocadas por dentro, piso de tablas, techo de cinc y tejuelas interiores; con cocina y unida á un galpón de 4 por 6 varas. Molino Aermotor de 16 pies de rueda y cilindro de 6", tanque australiano de 300.000 litros, todo nuevo y construído á todo costo; lo cual entregará en la venta. Por planos é informes á nuestro escritorio, Florida 269 al 273 ó á nuestra sucursal en Bahía Blanca, calle Chiclana 221.—Adolfo Bullrich y Cía. n9

36 LOTES EN VILLA DE-

voto.—A sólo 4 cuadras de la estación Villa del Parque. A una cuadra de la Avenida San Martín, adoquinada y con doble vía del tranvía eléctrico núm. 86, á tres cuadras del tranvía de Lacroze, y con 120 trenes diarios de Retiro (F. C. C.). Están ubicados en la manzana limitada por las avenidas Campana y Tres Cruces y calles Llavallol y Navarro. Rodeados de edificación, entre las que se destacan lujosas mansiones que realzan la importancia de aquel barrio cuyos progresos se acentúan día á día. Base de venta, $ 10 la vara cuadrada, á pagar en 60 mensualidades, sin interés. Escrituras definitivas dentro de los treinta días de la fecha del remate en cuyo acto deberán abonarse tres mensualidades y el 2 por ciento de nuestra comisión y otras tres mensualidades al recibir la libreta.

EL DOMINGO 19 de Noviembre, á las 1 de la tarde, en los mismos terrenos. Pídanse planos con detalles en nuestra casa, Florida 269 y 273.—Adolfo Bullrich y Cía. n5

CAMPOS

4.813.000 VARAS CUADRA-

das en Bahía Blanca. Excepcional venta para especuladores. 48 fracciones de 100.200 varas cuadradas con opción. Venta por división de condominio, como judicial. Están ubicadas á 20 minutos de tren de la ciudad de Bahía Blanca, á menos de 500 metros del empalme Grumbein Norte, (antes Rosales), punto de empalme de las líneas á Pringles y Tres Arroyos y á poca distancia de la estación y pueblo Grumbein, también empalme de las líneas á Puerto Militar y Parejas. A menos de 6 minutos del ferrocarril á Puerto Belgrano y á 150 metros de Villa Coronel Arias, de donde partirá el tranvía á Puerto Militar y Punta Alta (Concesión Martelli y Cía) Es una de las ubicaciones que ofrecen mayor porvenir por las múltiples vías de comunicación con que cuenta. Son terrenos con ricas aguas, de topografía uniforme, apaisanados que subdividir en fracciones menores para quintas y solares, obteniendo así un excelente margen de utilidades. Base de venta ínfima, 0.03 centavos la vara cuadrada, á pagar tercera parte al contado, tercera parte á nueve meses y tercera parte á 18 meses de plazo con garantía hipotecaria, sin interés. Escrituras por ante la oficina del escribano, señor Andrés V. Ramella, con oficina de registro en la Avenida de Mayo 676.

EL VIERNES 24 de Noviembre, á las 3 de la tarde, en nuestra casa, Florida 269 y 273, Buenos Aires. Exigiremos el 8 por ciento de nuestra comisión en el acto del remate. Se dará posesión previo amojonamiento por el agrimensor señor Esteban C. Roja. Pídanse planos en nuestra casa.—Adolfo Bullrich y Cía. n7

25.000 HECTAREAS de CAM-

po virgen para agricultura. En la rica región sur de la provincia de Córdoba. En el departamento Juárez Celman. A cuatro leguas de General Lavalle y á seis leguas de Laboulaye. Los reputados campos que forman el establecimiento El Destino, rodeando la estación Río Bamba y á dos y tres kilómetros de las estaciones Curapaligüe y Gaviláu, del ferrocarril al Pacífico. Región especialmente agrícola, en que predomina el trigo y la alfalfa que se desarrolla con gran vigor, dando rendimientos extraordinarios. Venta en fracciones de 15 á 539 hectáreas en excepcionales condiciones de pago. Sin base, 5 o|o al contado en el acto del remate, 15 o|o al firmar la escritura del 1o. al 15 de Marzo próximo y el 80 o|o restante en ocho cuotas anuales de 10 o|o cada una, pagaderas en Junio de cada año, con 7 o|o de interés. Con lo que se economice de arrendamiento y la producción anual, se paga el campo. Es la venta más liberal que se haya ofrecido y la más ventajosa oferta que puede ambicionar el chacarero ó agricultor que aspira á conquistar en propiedad la tierra en que trabaja. Pida el plano y vaya á visitar estos campos, no olvidando que de su adquisición puede depender la tranquilidad y la fortuna del futuro. El remate tendrá lugar

EL SABADO 2 de Diciembre á las 3 p. m., en nuestra casa, Florida 269 y 273. Linda por el Norte con la sucesión de Horacio Oro, colonia La Angelita de Felipe Basiarachea, por el Este con la colonia La Blanquita, sucesión de Miguel Bancalari, Juan Marzán, por el Sur colonia La Ramada de N. Alvarez, el sauce de Juan Gilmour, J. J. Goldaracena, y por el Oeste este último y viuda de Miguel Bancalari. La mensura y división ha sido practicada por el agrimensor señor H. Teodoro Petersen, quien también hará entrega de los lotes á los respectivos compradores. Para inspeccionarlos, conviene ir por la estación Río Bamba, donde se halla dentro del campo y dirigirse al señor Lobo, en el mismo, quien proporcionará los informes que se le soliciten. Nuestra comisión del 2 o|o es á cargo de los compradores. Títulos perfectos. Escrituras por ante el escribano señor Hortensio Xifra, Sarmiento 487, 2o. piso.—Adolfo Bullrich y Cía. n5

VALLE, RIO y RIEGO, EN

la Pampa. Un campo único en su clase, cruzado por un nuevo ferrocarril, 10.000 hectáreas en la Pampa, sección XX, letra B, lote 4, Tierra fertilísima, siendo las dos terceras partes aptas para agricultura.

EL JUEVES 16 de Noviembre, á las 3 de la tarde, en nuestro hall de ventas, Florida 269 y 273, con la base de 17 $ la hectárea, y en un solo lote, pagaderos: 34 por ciento al escriturar y el resto en tres cuotas anuales de 22 por ciento cada una, firmando pagarés hipotecarios con 7 por ciento de interés anual. Linda: al N., con Juan C. Galli; al E., con José M. Calazá; al O. y S., con Olariaga. Se visita desde General Acha ó Utracán, dirigiéndose allí á los señores Laurnagaray y Cía., quienes tienen instrucciones de conducir á los interesados. La entrega del campo se hará el 1o. de Enero de 1912. Por planos é informes á nuestros escritorios, San Martín 254 y Florida 269 y 273, ó á nuestra sucursal en Bahía Blanca, Chiclana 221. A los compradores se les exigirá 8 por ciento á cuenta de precio y el 2 por ciento de nuestra comisión.—Adolfo Bullrich y Cía. n8

El REMATE DEL AÑO. 3.000

hectáreas en Cañuelas.—Los valiosos campos de Mihanovich, que forman parte del conocido establecimiento La Campana. Inmediatos á la estación Vicente Casares, sobre el camino general á Cañuelas, á macadamizarse y á una hora y minutos de la capital. Son las tierras que tienen consagrado mayor prestigio por su insuperable calidad, que las hace extraordinariamente aptas para cultivos intensivos. Allí tienen su mejor aplicación quintas, granjas, alfalfares, huertas, criaderos de aves, tambos, invernadas y las industrias similares que proveen con su producción al gran mercado de la metrópoli. Cañuelas, que constituye hoy la región de los tambos y cremerías, va á incorporarse así á su prosperidad la actividad industrial que generen las nuevas fuerzas que allí van á actuar, gravitando beneficiosamente en pro de su progreso rural. La fracción que anunciamos va á ofrecerse en lotes desde 4.476 á 14.766 metros con frente á la vía del ferrocarril del Sud y al camino general, lotes de quintas de 5, 10 y 20 hectáreas, y chacras de 30 á 85 hectáreas. Todo campo uniforme en calidad, sin un solo palmo de desperdicio, de pastos refinados y gruesa capa de tierra vegetal, hace prever desde ya la exuberancia con que brindará sus frutos. Campos que hasta hoy han sido explotados con ganadería, conservan, aumentada por esa circunstancia, toda su fecundidad, que es privilegio de esa zona, cuyo prestigio se acrecienta día á día. La quinta, el farm y la granja, desalojan de la capital y sus alrededores por el avance continuo de la población, que provoca la subdivisión en pequeñas parcelas, al buscar reemplazar su ubicación, sin desventajas, ha de dirigir sus miradas hacia este nuevo centro que se le ofrece en el que, sin duda alguna, ha de hallar el ambiente más propicio para proseguir su labor. La venta se hará sin base, en excepcionales condiciones de pago: 10 por ciento al firmar el boleto; 10 por ciento el 15 de Marzo de 1912, y el resto en cuatro cuotas semestrales de 20 por ciento cada una, con 6 1|2 por ciento de interés y garantía hipotecaria. El remate tendrá lugar en nuestra casa, Florida 269 y 273.

EL MIERCOLES 29 de Noviembre, á las 3 p. m. Títulos perfectos. Escrituras por ante el escribano señor Hortensio Xifra, Sarmiento 487, 3o. piso. Comisión 2 o|o á cargo de los compradores. Planos en nuestra casa.—A. Bullrich y Cía. n5

EN LA ZONA DE RIEGO del

río Colorado, á 8 años de plazo. Sobre las dos concesiones de ferrocarriles, las de Pavnero de Bahía Blanca á Antuco, vía Chosmalal) y la de la Compañía Carbonífera (de Bahía Blanca á Chosmalal). 10.000 hectáreas en la sección XXV, letra B, lote 18, que figura en el nuevo plano de la Pampa, de los ingenieros Córdoba y Camusso, á nombre de Miguel Zaisar. Poblado y alambrado por sus cuatro costados, con derecho á cobrar las medianerías. Tres potreros interiores. Buena casa con seis piezas de cinc, corral, etc., agua buena entre seis y diez metros de profundidad, existiendo un molino con tanque australiano, y dos jagueles más. Pastos tiernos, muy poco monte raíz de fácil extirpación y con más de 3.000 hectáreas aptas para toda clase de agricultura. En un solo lote.

EL JUEVES 16 de Noviembre, á las 3 de la tarde, en nuestro hall de ventas, Florida 269 y 273, con la base de 12 $ cada hectárea, pagaderos: 40 por ciento al contado al escriturar, 20 por ciento á uno y 20 por ciento á 2 años de plazo, con pagarés hipotecarios y 7 por ciento de interés anual, haciéndose la entrega del campo el 1o. de Enero de 1913, pudiendo optar el comprador por el pago al contado, tomando á su cargo una hipoteca de francos 132.000 ($ 60.000) al 7 1|2 o|o y á 3 años de plazo á favor del Crédito Territorial Argentino, que vence el 5 de Septiembre de 1919. Linda al N. y E. con Teodosia L. de Roca, al S. con reserva del fisco y al O. con Severo Irasi. Para inspeccionarlos dirigirse en Roca, F. C. S., al señor Eufrasio Rojo, quien hará conducir á los interesados á destino. Por planos y demás informes, dirigirse á nuestros escritorios Florida 269 y 273, ó á nuestra sucursal en Bahía Blanca, calle Chiclana número 221. Al comprador exigiremos 8 por ciento á cuenta de precio y el 2 por ciento de nuestra comisión.—Adolfo Bullrich y Cía. n8

SANTA TERESA, en CARLOS

Tejedor. Un establecimiento moderno, en la región de la alfalfa. 3.286 hectáreas incluso 2.500 alfalfadas, y el resto arado como para sembrar maíz. Dista 2 leguas de la estación Santa Inés. 5 de Carlos Tejedor y 8 de Paso, todas del ferrocarril Oeste, teniendo además 4 leguas, otra estación de la Compañía de Ferrocarriles de la Provincia de Buenos Aires. Linda al Norte con Miguel Nazar, al Sur con Eleodoro Montarcé, al Este con Agustín Gambier, de la Fuente y S. Bosch, y al Oeste con J. N. Leunda y A. Bronchi. Está alambrado en todo su perímetro con 3 hilos (7 hilos y 1 de púa), y dividido en ocho potreros. Tiene población de estancia de material recién construída, á todo costo, con 12 piezas y dependencias, galpón, casa de material para peones, luz eléctrica, etc. Hay jagüeles en todos los potreros. Base de venta, 160 la hectárea, en la que se incluye una hipoteca de $ 227.270 moneda nacional (100.000 $ oro sellado), á 4 años de plazo, con 7 1|2 o|o por ciento de interés anual, cancelable después de dos años, ahonando un trimestre de intereses. El excedente hasta el precio de compra, en cuatro cuotas iguales, una al contado al escriturar y las demás á uno, dos y tres años, con garantía hipotecaria y 7 por ciento de interés anual.

EL VIERNES 17 de Noviembre, á las 3 p. m., en nuestra casa Florida 269 y 273. Se visita por la estación Carlos Tejedor donde siempre hay carruajes. Exigiremos 8 por ciento á cuenta y 2 por ciento de nuestra comisión. Planos en nuestra casa en breve.—Adolfo Bullrich y Cía. n8

UN SOBERBIO CAMPO EN

la Pampa. Sección XIV, letra A, lote 17 y parte del 18 y 24,—6.666 hectáreas de excelente campo, bien poblado y en plena explotación ganadera, y que según el plano de Benavídez, será cruzado (lote 18) por la concesión Madero, del ferrocarril de Bahía Blanca á Villa Mercedes. También pasará muy cerca del campo la nueva línea férrea de Antuco, vía Chosmalal á Bahía Blanca, concesión M. J. Pámbero, aprobada en la Cámara de Diputados el día 28 de Septiembre ppdo. De una fertilidad extrema capaz de producir el campo, toda clase de pastos tiernos con alambrados, molinos, tranqueras y poblaciones.

EL JUEVES 16 de Noviembre, á las 3 p. m. en un solo lote, en nuestro hall de ventas, calle Florida 269 y 273, con la base de 17 pesos la hectárea, pagaderos: 34 por ciento al contado al escriturar y el resto en tres cuotas anuales é iguales de 22 o|o cada una, con pagarés hipotecarios y 7 o|o de interés anual. Para verlo dirigirse en General Acha ó Utracán, á los señores Laurnagaray y Cía., quienes conducirán á los interesados. Por planos é informes á nuestros escritorios, Florida 269 y 273, ó á nuestra sucursal de Bahía Blanca, calle Chiclana 221. Al comprador se le exigirá 8 o|o á cuenta y el 2 o|o de nuestra comisión.—Adolfo Bullrich y Cía.

JUDICIAL — CHACRAS EN

Bartolomé Mitre (antes Arrecifes)—Sobre la vía del ferrocarril Central Argentino, entre las estaciones de Capitán Sarmiento y Snavedra. En la zona más prestigiosa del centro norte de la provincia, donde las tierras son de una sorprendente capacidad productiva. 1199 hectáreas, 63 áreas, 55 centiáreas de los mejores campos para agricultura, divididas en 12 lotes, y cada uno de éstos en dos chacras, con superficies que varían entre 41 y 85 hectáreas cada una, que en conjunto lindan, por el NO con Patricio Ham, por el SO con Eduardo Dowling, Brígida Dogherty, Juan Dowling, por el SE. con Cervone, Juan Oppizzi y Constante Scabino y por el NE. con Luis M. Somoza. Los lotes han sido tasados á razón de 315 y 355.74 la hectárea, correspondiéndoles como base las dos terceras partes de dicha tasación, ó sea 210 $ y 267.16, respectivamente la hectárea, en las siguientes condiciones de pago: 8 por ciento en el acto del remate como seña y á cuenta de precio, 17 por ciento en el próximo mes de Febrero, previa aprobación del remate, en cuyo mes los compradores tomarán la posesión y se les otorgarán las escrituras. 25 por ciento á un año, 25 por ciento á dos años y 25 por ciento á tres años de plazo, con pagarés hipotecarios, á cuyo importe se agregará el 7 por ciento de interés anual. Los plazos empezarán á correr desde el 1o. de marzo de 1912, cualquiera que sea el día en que se firmen las escrituras. Venta de una chacra con opción á otra.

EL JUEVES 30 de Noviembre á las 3 p. m. en nuestra casa Florida 269 y 273, por orden del señor juez de primera instancia doctor Roberto Repetto, secretaría del doctor Cornelio J. Viera, en los autos testamentarios de doña Victoria Casares de Giradín. Las escrituras deberán firmarse por ante el escribano señor Máximo Bonguria. Nuestra comisión del 2 por ciento es á cargo de los compradores. Para visitar el campo conviene hacerlo por Capitán Sarmiento de cuyo pueblo el campo dista tan sólo quince cuadras, donde hay siempre carruajes y toda clase de comodidades. El campo está arrendado hasta el 1o. de marzo de 1912 á don Eduardo Kennedy. Planos pueden solicitarse en nuestra casa.—Adolfo Bullrich y Cía. n12

PARTE DE LOS CAMPOS de

Epupel, hoy La Noria. En la sección 3a., de la Pampa. 1.250 hectáreas situadas en la mitad Norte legua NO. del lote 15, de la fracción D. Dieta 8 leguas de la estación Remecó, unas seis leguas de la estación Epupel y 14 leguas de Guaraché. Es uno de los buenos campos de esa zona que como es sabido ofrece las mejores condiciones para agricultura y alfalfa, habiendo grandes extensiones dedicadas á su cultivo. Venta en un lote con la base de 60 pesos la hectárea, pagaderos mitad al contado y mitad á un año de plazo, con garantía hipotecaria y 8 o|o de interés anual. El campo está arrendado á razón de 4 pesos la hectárea, al año, hasta Febrero de 1915 al señor Julio Guibert, á quien podrán dirigirse en la casa de comercio El Pampero, en Guatraché en procura de informes. El remate tendrá lugar

EL MARTES 28 de Noviembre á las 3 p. m., en nuestra casa, Florida 269. Linda al Norte con el lote número 6 de don Eduardo Vignaud, por el Sur con la otra mitad del 15, por el Oeste con la otra mitad de la legua NO. y por el Este con más terrenos del lote 15 de propiedad del señor Casildo Boy. A los compradores exigiremos el 8 o|o á cuenta del precio y el 2 o|o de nuestra comisión. Planos en nuestra casa.—Adolfo Bullrich y Cía. n11

CAMPO EN RIO SECO, PRO-

vincia de Córdoba. 6.272 hectáreas, 64 áreas de excelente campo, á sólo dos leguas al N.E. del pueblo de Río Seco y á 20 leguas más ó menos al mismo rumbo de la estación Deán Funes (F. C. C. y R.). Campo de muy buenos pastos con agua entre los ocho y doce metros. Con algo de monte de quebracho colorado, blanco, tusca y algarrobo. Base de venta, $ 25 la hectárea, pagaderos al contado al escriturar.

EL MIERCOLES 22 de Noviembre, á las 3 p. m. en nuestra casa Florida 269 y 273. Linda al Norte con Baltasar Navarro, al Este, el lote 13 y don Silvoroso León, al Sur, con Mamorta Villarreal y M. Gutiérrez, al Oeste con este mismo y Onofre Carrizo y Cía.

Tiene mensura aprobada y figura en el plano de Chapeaurouge, á nombre de doña Rosalía S. de Méndez. Pídan planos en nuestra casa. Exigiremos el 8 por ciento á cuenta y el 2 por ciento de nuestra comisión.—Adolfo Bullrich y Cía. n12

ANIMALES - FERIAS

8.500 NOVILLOS DURHAM,

tipo frigorífico, todos de una marca, haciendas existentes en el establecimiento La Valeria, estación De la Serna, F. C. P. (provincia de Córdoba), de alta mestización Durham y en muy buen estado. For orden y cuenta de la sucesión de don José Crotto. 8.500 novillos todo tipo frigorífico, de los cuales 6.800 de 3 y 4 años, carne gorda y gordos y el resto de 2 años.

EL JUEVES 23 de Noviembre, á la 1 de la tarde, en el mismo establecimiento, inmediatamente después de la llegada del tren de Buenos Aires, á fin de que pueda la concurrencia regresar por el tren de las 4.20 p. m., con las haciendas á la vista y clasificadas ne lotes apropiados.

TRENES — Los interesados que vayan desde Buenos Aires ó intermedias, deben tomar el tren que sale de Retiro (Este), F. C. P., la víspera á las 6.30 p. m. y llega á De la Serna á las 12.03 m., del día del remate.

ROSARIO y estaciones de tránsito, deben tomar el tren que sale el miércoles 22, á las 8.20 a. m. y llega á Rufino á las 4.14 p. m. del mismo día. Harán noche en esta localidad para tomar á las 5.55 a. m. del día jueves, el tren de Buenos Aires, que pasa á dicha hora y llega á De la Serna á las 12.03 m.

BAHIA BLANCA y estaciones intermedias, tienen tren el miércoles 22 á las 6 a. m. Llegan á Huinca Renancó el mismo día á las 5.45 p. m., donde pernoctarán para tomar el tren exacto que sale de este punto el jueves á las 6 a. m. y llega á Lecueder—desde donde dista 10 cuadras el establecimiento—á las 11.30 a. m.

VILLA MERCEDES é intermedias, tienen tren el miércoles 22, á las 10.50 a. m. y 11 p. m., los que llegan á Lecueder á las 5.15 p. m. del mismo día los primeros y á las 2.58 a. m. del día jueves 23, los segundos. Nuestra comisión es á cargo de los compradores. Otros informes en nuestra casa, Florida 269 y 273.—Adolfo Bullrich y Cía. v22

REMATE-FERIA EN HUIN-

ca Renancó—13o. remate-feria de haciendas generales en Huinca Renancó (F. C. P.) provincia de Córdoba, en las instalaciones existentes sobre la estación.

EL DOMINGO 26 de Noviembre, á las 12 m. Por pedidos de local y otros informes, á nuestra casa, Florida 269 y 273, Buenos Aires, ó á nuestro representante en Huinca Renancó, señor Leopoldo Casenave. Comisión 2 o|o al vendedor y 2 o|o al comprador. En yeguarizo y reproductores 3 o|o de cada parte. Oportunamente mayores detalles.—Adolfo Bullrich y Cía. v25

4 PADRILLOS CLYDESDA-

le. Procedentes del establecimiento La Diana, del señor José María Palma. Se rematarán

EL VIERNES 17 de Noviembre, á las 2.15 de la tarde, en nuestra casa, San Martín 254.—Adolfo Bullrich y Cía. n15

LINCOLN DE PEARS — 12

carneros Lincoln, importados por los señores A. T. y H. Pears.

EL SABADO 18 de Noviembre, á las 3 p. m., en nuestra casa, San Martín 254.—Adolfo Bullrich y Cía. n15

4300 VACUNOS DE EL DO-

rado Gran remate feria de haciendas existentes en el establecimiento El Dorado, á 1 1|2 legua de la estación Vedia, F. C. P., propiedad del señor Benito Villanueva. Son en su mayoría marca bandera, buen mestizo Durham, y en muy buen estado, habiendo entre ellas muy buenos lotes para cría, así como 165 toros Durham puros por cruza y 20 Pollet Angus, de pedigree.

850	novillos 3 y 4 años, carne gorda y gordos.
150	vacas y vaquillonas puras por cruzamiento servidas por toros de pedigree.
1.400	vacas incluso 400 terneros, marca bandera.
600	vacas secas servidas, marca bandera.
500	vacas incluso 200 terneros.
250	vaquillonas de 2 años.
500	vaquillonas de 1 año.
165	toros Durham, 2 años, puros por cruzamiento.
20	toros Polled Angus 2 años, puros por cruzamiento.
2	padrillos Clydesdale de 3 años, mansos.
2	padrillos Clydesdale de 4 años, mansos.
2	padrillos Percherones de 3 años, mansos.
2	padrillos Anglonormandos de 3 años, mansos.
3	padrillos rusos de 3 años, mansos.

El remate se efectuará

EL SABADO 18 de Noviembre, á las 12 m., después de un almuerzo campestre en el mismo establecimiento, con las haciendas á la vista y clasificadas en lotes apropiados. La vispera del remate saldrá de Retiro (Este), F. C. P. á las 10 p. m. un tren especial hasta Vedia, para el cual deben solicitar pasajes los interesados, donde esperará la terminación del remate, para regresar á ésta. Otros informes, en nuestra casa, Florida 269 y 273.—Adolfo Bullrich y Cía. v17

50.000 VACUNOS; 7.000 LA-

nares y 3.600 yeguarizos. Liquidación de todas las haciendas existentes en los establecimientos La Valeria (estación De la Serna, F. C. P.), La Italia (estación Crotto, F. C. Sud) y La Francia, (estación Emma, F. C. S.), de la sucesión de don José Crotto. La hacienda vacuna es de alta mestización, Durham, sola marca de dicha sucesión, la lana Lincoln definido y la yeguariza Clydesdale, Shire, Percherón y Anglonormando. Las haciendas se encuentran distribuídas de acuerdo con el siguiente detalle:

EN EL ESTABLECIMIENTO LA VALERIA, estación de la Serna, F. C. P.

8.500 novillos Durham todo tipo frigorífico, de los cuales hay 6.800 de 3 y 4 años, carne gorda y gordos y el resto de 2 años. Yeguarizo de tiro y silla. Se rematarán

EL JUEVES 23 de Noviembre á la 1 p. m., en el mismo establecimiento, inmediatamente después de la llegada del tren de Buenos Aires, á fin de que pueda la concurrencia regresar por el tren á las 4.20 p. m., con las haciendas á la vista y clasificadas en lotes.

EN EL ESTABLECIMIENTO LA ITALIA, estación Crotto, F. C. S.

22.000 vacunos alta mestización Durham, incluso 2.800 novillos de 1 y 2 años, un plantel puro de pedigree y 424 toros de pedigree y puros por cruza, marca San Jacinto de Saturnino J. Unsué, Chapadmalal, de Miguel A. Martínez de Hoz y del mismo establecimiento. 1.000 lanares incluso plantel Lincoln puro por cruza y 1.000 yeguarizo tiro pesado Clydesdale, Shire y Percherón, incluso, los planteles de pedigree de las mismas razas y potros Percherón, Shire y Clydesdale; 78 caballos de tiro y 148 caballos de silla; 150 cerdos Portland China.

EL DOMINGO 3 de Diciembre, en el mismo establecimiento, con las haciendas á la vista y clasificadas en lotes.

EN EL ESTABLECIMIENTO LA FRANCIA, estación Emma, F. C. S.

19.500 vacunos alta mestización Durham, incluso 1.000 novillos de 1 y 2 años y 250 toros puros por cruza, 6.000 lanares Lincoln y 1.400 yeguarizos anglonormandes alta mestización, incluso un plantel puro de origen y 400 potros, 195 caballos de tiro y 122 de silla.

EL VIERNES 15 de Diciembre en el mismo establecimiento y con las haciendas á la vista.

AVISO IMPORTANTE — De estos establecimientos se arriendan 18.500 hectáreas de campo, en lotes de 670 á 8.100 hectáreas. Se venden, además, 5.000 hectáreas de estancia importadas con todos los adelantos modernos, siendo las 5.000 hectáreas alfalfadas y á una legua de la estación. Oportunamente detalles completos. — Adolfo Bullrich y Cía. v23

4.500 NOVILLOS Y VACAS

alta mestización Durham, haciendas de muy buena clase, en su mayor parte gorda, incluso el plantel Durham, puro por cruza, padrillo, yeguas, potrancas y potros mestizos Clydesdale y 50 caballos de silla. Por liquidación del establecimiento La Amarilla, propiedad de los señores E. Roubés y Cía., distante 4 leguas de la estación Villa Valeria (F. C. P.)

DETALLE

172	novillos 4 años, gordos.
888	novillos 3 y 4 años (parte mochos), carne gorda y gordos.
267	novillos 3 y 4 años (parte mochos), medio engorde.
922	novillos 3 años (parte mochos), carne gorda y gordos.
1023	novillos 2 años, mochos, especiales en clase y estado.
216	novillos 2 años, mochos, carne gorda y gordos.
825	novillos 1 año, muy buen estado.
604	vacas 3 años, muy buena clase.
469	vaquillonas 1 y 2 años, muy buenas para cría.
24	toruno.
52	bueyes de trabajo, gordos.
	Vacas, vaquillonas y terneros puros por cruza (plantel).
	Padrillo, yeguas, potros y potrancas mestizos Clydesdale.
50	caballos de tiro y silla.

El remate se efectuará

EL MARTES 28 de Noviembre, á las 2 de la tarde, en el mismo establecimiento, con las haciendas á la vista y clasificadas en lotes. Los interesados que deseen revisar las haciendas antes del remate, pueden hacerlo tomando el tren que sale de Retiro (Este), F. C. P., todos los días, excepto los domingos á las 6.30 p. m. y llega á Villa Valeria á las 12.30 p. m.

Otros informes en nuestra casa, Florida 269 y 273. Nuestra comisión es á cargo de los compradores.—Adolfo Bullrich y Cía. v17

REMATE FERIA EN CHAS-

comús. 22o. remate-feria de haciendas generales en Chascomús, F. C. S., en las instalaciones de la Sociedad Rural.

EL JUEVES 30 de Noviembre, á las 12 m. Por pedidos de local y otros informes, á nuestro representante, señor Guillermo Mc. Innes, calle Mazzini 116 ó á nuestra casa Florida 269 y 273, Buenos Aires. Oportunamente detalles completos.—Adolfo Bullrich y Cía. n16

AVES IMPORTADAS — NO-

table conjunto de aves de corral importadas de Inglaterra, á la consignación del señor Federico Miller. Comprende el lote más de 20 razas distintas, habiendo ejemplares premiados en importantes exposiciones del Reino Unido.

EL JUEVES 16 de Noviembre, á las 2 de la tarde, en nuestra casa, San Martín 254.—Adolfo Bullrich y Cía. n19

LIQUIDACION DE TODAS

las haciendas—Vacuna, lanar y yeguariza, existentes en el establecimiento San Justo, del señor Justo Arrechea, distante 5 leguas de la estación Lezama, F. C. Sur. 1100 animales vacunos, vacas, vaquillonas y novillos de alta mestización Durham y en muy buen estado. 1000 ovejas Lincoln definido, muy buena clase, incluso el plantel—muy especial en tamaño y lana—13 carneros Lincoln á campo y 185 ovejas con 185 corderos al pie (plantel núm. 2), caballos de tiro y silla, útiles y enseres.

EL DOMINGO 26 de Noviembre á la 1 p. m., en el mismo establecimiento después de un almuerzo campestre. Oportunamente detalles completos.—Adolfo Bullrich y Cía. v25

DE CARRERA IMPORTA-

dos. 4 padrillos sangre pura de carrera, ganador uno de ellos de diez carreras, hijos de los reputados padrillos Royal Hampton, Desmond, Galashiels y Diakka, importados de Inglaterra por el señor Peter Miller, se rematarán.

EL LUNES 20 de Noviembre á las 2 p. m. en el local de ventas del Hipódromo Argentino.—Adolfo Bullrich y Cía. n11

FERIA DE CHAPADMALAL

en Burzaco, ferrocarril Sur—Gran remate-feria de reproductores procedentes del establecimiento Chapadmalal, en Mar del Plata, del señor Miguel Alfredo Martínez de Hoz.

EL SABADO 25 de Noviembre á las 2 de la tarde, en sus instalaciones en Burzaco, ferrocarril Sur.

DETALLE

70 toros Durham puros por cruza á galpón y campo.
350 vaquillonas Durham de 2 años para plantel.
30 yeguas de tiro liviano Hackney, puras de Pedigrée, inscriptas en el registro definitivo.
10 padrillos Hackney puros de Pedigrée inscriptos en el registro definitivo.
150 potros, yeguas y potrancas Shire de tiro pesado.
20 padrillos de tiro pesado Shire y Percherón puros y mestizos.

Informes en nuestra casa Florida 269 y 273—Adolfo Bullrich y Cía. n12

CERDOS LARGE BLACK Y

Yorkshire. Por liquidación del establecimiento El Chajá, en Lomas de Zamora, del señor R. de Jesús, un buen lote de cerdos Large Black y York Shire de pedigree y puros de origen, machos y hembras, estas últimas algunas con crías.

EL JUEVES 16 de Noviembre, á las 2.30 de la tarde, en nuestra casa, San Martín 254, donde estarán en exhibición desde el próximo miércoles. — Adolfo Bullrich y Cía. v17

5 PETIZOS SHETLAND —

Mansos, de silla, procedentes del establecimiento Quilalauquen, de los señores Alberto y Antonio C. Leloir.

EL VIERNES 17 de Noviembre, á las 2 de la tarde, en nuestra casa, San Martín 254.—Adolfo Bullrich y Cía. n15

PETIZOS SHETLAND — 9

petizos y 2 petizas Shetland, procedentes del establecimiento El Chajá, de los señores Manuel J. Aguirre é hijos.

EL VIERNES 17 de Noviembre, á las 2 de la tarde, en nuestra casa, San Martín 254.—Adolfo Bullrich y Cía. n15

75 PADRILLOS Y POTROS

22 padrillos y potros Percherón y Clydesdale, especiales, marca que fué del señor Manuel Udaondo.
20 potros Clydesdale, muy buenos, de 3 y 4 años, procedentes de Maipú, del señor Guillermo Davis.
22 potrancas y yeguas Percherón especiales, marca del señor Udaondo.
11 yeguas Clydesdale, buenas del establecimiento Aldecoa, del señor J. M. Irmas.

Se rematarán

EL DOMINGO 19 de Noviembre á las 2 p. m. en el local, Cabildo 70.—Adolfo Bullrich y Cía. n16

HACIENDAS DE UTHU-

rralt. 1.500 vacas puras por cruza, de clase especial, incluso 100 vacas de pedigree, en su mayor parte hacienda tambera. Toros puros de pedigree y puros por cruza, á galpón y á campo, existentes en el establecimiento Pontevedra, del señor Pedro Uthurralt, sobre la estación Pontevedra, F. C. G. P. B. A. El remate tendrá lugar

EL JUEVES 7 de Diciembre, á las 2 p. m. en el mismo establecimiento Pontevedra, con las haciendas á la vista y clasificadas en lotes. Recomendamos muy especialmente este remate, por tratarse de hacienda reputada como de la mejor de la provincia. Oportunamente detalles completos.—Adolfo Bullrich y Cía. v6d.

REMATE FERIA EN LA

Cuadrada. Primer remate feria en el establecimiento La Cuadrada, á tres leguas de Ayacucho y dos de Tandilia, ferrocarril Sud, propiedad del señor Silvano Bousom, en el que venderemos toros Durham de pedigree y puros por cruza, vacas y vaquillonas id, yeguas y potros mestizos Clydesdale y Percherón, ovejas Lincoln de plantel y capones Lincoln gordos.

EL VIERNES 8 de Diciembre (fiesta), á las 12 del día en el mismo establecimiento. Oportunamente detalles completos de las haciendas á venderse.—Adolfo Bullrich y Cía. v7d.

Diógenes Ruiz

5.000 NOVILLOS Y VACAS,

potros, yeguas y ovejas. Planteles Durham. Liquidación total de las haciendas y planteles alta mestización Durham, existentes en los establecimientos San Lorenzo de los señores Graciano y Esteban Iriarte y Valerio J. Zubiaurre en el partido de Tandil por desalojo del campo.

EL DOMINGO 26 de Noviembre á las 12 después de un almuerzo campestre remataré en el establecimiento San Lorenzo de Iriarte Hnos., distante 4 leguas de la estación Azucena y 7 leguas de Tandil, las siguientes haciendas marca liquida del establecimiento:

150 novillos Durham, 4 años, buen estado.
300 novillos id 3 id id id.
300 novillos id 2 id id id.
250 novillos id 1 1|2 id id id.
1.000 vacas secas buen estado y gordo.
1.000 vacas secas incluso 500 terneros.
11 toros marcas Arroteia, Benilosa y Achourrón.
20 yeguas Clydesdale.
20 yeguas mestizas liviano.
15 potros id de 2 y 2 1|2 años pesado.
20 potrancas id id id y 3 años.
20 potrillos y potrancas de un año.
1 padrillo Clydesdale, 1 tropilla de caballos.
700 ovejas Lincoln majada tipo del señor Valerio Zubiaurre, por desalojo del campo.

CASA FUNDADA EN 1879

537—B. MITRE—537

Sucursales: FLORES, Rivadavia 6842.
BELGRANO: Cabildo 2020.
En el ROSARIO: San Martín 778.

CASAS

CASA CENTRAL, BOLIVAR

1040, entre Carlos Calvo y Humberto I. Base, 40.000 $. Su situación no puede ser más importante, pues está en uno de los puntos donde la propiedad produce la más alta renta. Está próxima al Parque Lezama, Bancos y á las Avdas. Independencia, San Juan y Paseo Colón. Mide 10x30. Su edificio consta de frente pintado al óleo con balcones, sala, comedor, 5 dormitorios, 4 piezas más, baño, cocina, w. c., techos de azotea, cielos rasos de yeso, pisos de tea entablados, muros empapelados, carpintería y celosías de cedro, umbrales de mármol, mosaicos, gas, aguas corrientes, cloacas, luz eléctrica y demás comodidades que se apreciarán visitándola. Más datos, B. Mitre 537. —RISSO-PATRON Y Cía.

EL DGO. 19 de Nov. á las 5.30. n12

CENTRAL PROPIEDAD. —

Solís 747, entre Av. Independencia y Chile. Base, 38.000 $, mitad al contado y mitad á un año con 7 o|o de interés. Es situación inmejorable para familias, puesto que cuenta con todas las comodidades inherentes á la zona céntrica; calles asfaltadas, amplio servicio de tranvías, luz eléctrica, gas, cloacas y excelente vecindario. Cuenta, además con la ventaja de la proximidad de las Avdas. Independencia y Entre Ríos que son verdaderos centros comerciales, como asimismo del mercado. Mide 485 v. c. Su edificio que es construído en cal, consta de frente con balconcitos, sala, 5 dormitorios, comedor que cuadra sus patios, baño grande con pileta, cocina, w. c. y al fondo un galpón, cielos rasos de yeso, pisos de tea, muros empapelados, carpintería y celosías de cedro, techos de azotea, umbrales de mármol, 3 patios con mosaicos, etc. Visitese. Más datos, B. Mitre 537.—RISSO-PATRON & Cía.

EL DGO. 19 de Nov., á las 4 y 30. n9

CASA COMODA, AZCUENAga núm. 650, entre Viamonte y Tucumán. Base 35.000 $. Venta por división de condominio, entre herederos mayores de edad. Está rodeada de las Avenidas Callao, Córdoba, Pueyrredón y Corrientes. — En la parte del municipio que cuenta con mayor número de comodidades para ser habitadas: pavimentos, tranvías, construcciones valiosas, etc. Mide 10 por 50. Su edificio que es construído en cal consta de: sala, 4 dormitorios, comedor que cuadra sus patios, baño, cocina, una pieza de madera, un galpón y w. c., techos de azotea, cielos rasos de yeso, pisos de tea, carpintería de cedro, mosaicos, umbrales de mármol, molduras, gas, aguas corrientes, cloacas, vereda de piedra y adoquinado. Visítese. Más datos, B. Mitre 537.—RISSO-PATRON Y Cía.

EL DGO. 19 de Nov. á las 3. n12

RIVADAVIA 7272 AL 76 —

En Flores. En su parte más central y valiosa. Casa antigua susceptible de ser reedificada. Sin base. Consta de 2 salones de negocio, 4 habitaciones y dependencias. Mide 11.57 por 70. Dista dos cuadras al Oeste de la plaza, iglesia, municipalidad, clubs, Bancos, colegios, mercados, etc., y á igual distancia de la estación del ferrocarril. La avenida Rivadavia es la principal arteria del municipio y su importancia comercial nadie la discute por ser el punto obligado de entrada al municipio de toda la parte Oeste de la provincia. Es eminentemente comercial y así lo demuestra la cantidad de casas de comercio que en ella existen y entre ellas, sucursales de las principales casas del comercio mayorista. Es amplia cuenta con adoquinados, jardines municipales en su centro, 5 líneas de tranvías, gas, luz eléctrica, agua corriente y demás elementos propios de su situación. Es sitio adaptable para la construcción de casas de 5 y 6 pisos. Más datos, B. Mitre 537 ó Rivadavia 6842.—RISSO-PATRON & Cía.

EL DGO. 19 de Nov., á las 5.30. n13

CASA BIEN SITUADA. —

Saavedra 133, entre Alsina y Victoria. Base 35.000 $. Está á 100 mts., de la plaza y Estación Once de Septiembre, del futuro palacio municipal y de la estación del tranvía subterráneo. Es sitio de perspectivas enteramente favorable y actualmente de gran movimiento comercial. Mide 10 por 38. Su edificio consta de sala, 5 dormitorios, comedor, baño, cocina, altillo, w. c., cielos rasos de yeso, pisos pino de tea, muros empapelados, carpintería y celosías de cedro, umbrales de mármol, mosaicos, cloacas, gas, luz eléctrica, aguas corrientes, vereda de piedra y adoquinado. Más datos, B. Mitre 537.—RISSO-PATRON Y Cía.

EL DGO. 19 de Nov. á las 3 y 30. n12

CENTRAL, PARA RENTA —

Pichincha 164. A 50 y 100 metros del mercado Buenos Aires y Av. Rivadavia. Próxima al futuro palacio municipal, Plaza del Congreso, estación Central del tranvía subterráneo y plaza estación 11 de Septiembre. Base $ 23.000. A plazos. Ofrecen 220 $ de alquiler. Con 200 vs. ca. Cuenta con 5 habitaciones inclusive la sala, baño, w. c., cocina, excusado, sótano, cielorrasos de yeso decorados, puertas vidrieras, umbrales de mármol, cloacas, etc. Edificio antiguo pero muy sólido con techos nuevos especial para levantar una construcción de la importancia á la del Banco Edificador del Plata que es lindera. Más datos, B. Mitre 537.—RISSO-PATRON Y Cía.

EL DGO. 19 de Nov. á las 4. n12

ESPLENDIDA PROPIEDAD

entre avenidas en Flores. Terreno 315 entre Avellaneda y Bogotá. Base 16.000 pesos, incluso una hipoteca al Banco Hipotecario Nacional por 9.000 cédulas argentinas. Mide 10 por 32 v. c. su edificio construído con materiales elegidos, consta de frente imitación piedra con balcones y persianas metálicas, zaguán con mayólicas, cancel de cedro con vidrios biselados, sala, escritorio, vestíbulo, 2 dormitorios, comedor que cuadra dos patios, baño revestido de azulejos, cielos rasos de yeso, pisos pino de tea, carpintería de cedro, gas y agua corriente, patio y vereda de mosaico. Es barrio de familias, todo edificado que goza de las comodidades propias de los grandes centros y prospera continuamente, está 9 cuadras de la estación del ferrocarril, de la Av. Rivadavia y de todo el principal de esa importante sección de la capital. Debido á la proximidad á la Avda. Rivadavia y la estación gozará de los beneficios que reportará el ferrocarril subterráneo. Más datos en B. Mitre 537 ó Rivadavia 6842.—RISSO-PATRON & Cía.

EL DGO. 19 de Nbre., á las 4 30. n14

REMATES DEL 26 DE NOviembre. — Casa de 2 pisos. Billinghurst 1488 al 90. A 30 metros de la avenida Santa Fe. Mide 12.40 por 36.60. Con 8 piezas y 3 vestíbulos cada uno. Base 60.000 pesos incluso 25.000 cédulas. A las 3.

PROPIEDAD — Calle Chile 1534. Cuenta con 4 piezas principales, 2 chicas y un galpón y 272 v. c. Base, 22.000 pesos. A plazos. A las 5.30.

FINCA MODERNA — Av. Río de Janeiro 833. Luce 5 piezas, vestíbulo, etc. Mide 10 por 32. Base, 18.000 pesos. A plazos. A las 4.

CASA BIEN SITUADA — México 2041. Mide 9.25 por 38. Con 7 piezas. Base 23.000 pesos. A las 5.

BONITA VIVIENDA — JUNCAL 4384 y Cro. Con 5 habitaciones, vestíbulo. Base pesos 12.800, inclusive 5.800 cédulas. A las 2. Después detalles.—RISSO PATRON y Cía.

1p

PROPIEDAD MODERNA —

Próxima á las Avdas. Triunvirato, Warnes y Canning. Malabia 284, entre Camargo y Padilla. Es barrio de edificación moderna, y compacta, donde la propiedad adquiere día por día un valor incalculable dada sus fáciles comunicaciones con todas las partes de la capital y que imprime un carácter de vida comercial y de progreso. Cuenta con pavimentos y tranvías para todas direcciones. Base 15.000 $. Su edificio consta de frente imitación piedra, sala, vestíbulo, 4 dormitorios, comedor, baño, cocina y w. c., cielos rasos de yeso, pisos de tea, carpintería de cedro, mosaicos, umbrales de mármol, molduras, gas, aguas corrientes, vereda de piedra y adoquinado. Visítese. Más datos, B. Mitre 537.—RISSO-PATRON Y Cía.

EL DGO. 19 de Nov. á las 3. n12

RIVADAVIA 7272 AL 76 —

En Flores. En su parte más central y valiosa. Casa antigua susceptible de ser reedificada. Sin base. Consta de 2 salones de negocio, 4 habitaciones y dependencias. Mide 11.57 por 70. Dista dos cuadras al Oeste de la plaza, iglesia, municipalidad, clubs, Bancos, colegios, mercados, etc., y á igual distancia de la estación del ferrocarril. La avenida Rivadavia es la principal arteria del municipio y su importancia comercial nadie la discute por ser el punto obligado de entrada al municipio de toda la parte Oeste de la provincia. Es eminentemente comercial y así lo demuestra la cantidad de casas de comercio que en ella existen y entre ellas, sucursales de las principales casas del comercio mayorista. Es amplia cuenta con adoquinados, jardines municipales en su centro, 5 líneas de tranvías, gas, luz eléctrica, agua corriente y demás elementos propios de su situación. Es sitio adaptable para la construcción de casas de 5 y 6 pisos. Más datos, B. Mitre 537 ó Rivadavia 6842.—RISSO-PATRON & Cía.

EL DGO. 19 de Nov., á las 5.30. n13

CASA BIEN SITUADA. —

Saavedra 133, entre Alsina y Victoria. Base 35.000 $. Está á 100 mts., de la plaza y Estación Once de Septiembre, del futuro palacio municipal y de la estación del tranvía subterráneo. Es sitio de perspectivas enteramente favorable y actualmente de gran movimiento comercial. Mide 10 por 38. Su edificio consta de sala, 5 dormitorios, comedor, baño, cocina, altillo, w. c., cielos rasos de yeso, pisos pino de tea, muros empapelados, carpintería y celosías de cedro, umbrales de mármol, mosaicos, cloacas, gas, luz eléctrica, aguas corrientes, vereda de piedra y adoquinado. Más datos, B. Mitre 537.—RISSO-PATRON Y Cía.

EL DGO. 19 de Nov. á las 3 y 30. n12

CENTRAL, PARA RENTA —

Pichincha 164. A 50 y 100 metros del mercado Buenos Aires y Av. Rivadavia. Próxima al futuro palacio municipal, Plaza del Congreso, estación Central del tranvía subterráneo y plaza estación 11 de Septiembre. Base $ 23.000. A plazos. Ofrecen 220 $ de alquiler. Con 200 vs. ca. Cuenta con 5 habitaciones inclusive la sala, baño, w. c., cocina, excusado, sótano, cielorrasos de yeso decorados, puertas vidrieras, umbrales de mármol, cloacas, etc. Edificio antiguo pero muy sólido con techos nuevos especial para levantar una construcción de la importancia á la del Banco Edificador del Plata que es lindera. Más datos, B. Mitre 537.—RISSO-PATRON Y Cía.

EL DGO. 19 de Nov. á las 4. n12

ESPLENDIDA PROPIEDAD

entre avenidas en Flores. Terreno 315 entre Avellaneda y Bogotá. Base 16.000 pesos, incluso una hipoteca al Banco Hipotecario Nacional por 9.000 cédulas argentinas. Mide 10 por 32 v. c. su edificio construído con materiales elegidos, consta de frente imitación piedra con balcones y persianas metálicas, zaguán con mayólicas, cancel de cedro con vidrios biselados, sala, escritorio, vestíbulo, 2 dormitorios, comedor que cuadra dos patios, baño revestido de azulejos, cielos rasos de yeso, pisos pino de tea, carpintería de cedro, gas y agua corriente, patio y vereda de mosaico, umbrales de mármol, mosaicos, cloacas, luz eléctrica y demás comodidades que se apreciarán visitándola. Llaves en mano puede visitarse á cualquier hora. Más datos, en B Mitre 537 ó Rivadavia 6842.—RISSO PATRON y Cía.

EL DOMINGO 19 de Noviembre, á las 3 30. n12

REMATES DEL 26 DE NOviembre. — Casa de 2 pisos. Billinghurst 1488 al 90. A 30 metros de la avenida Santa Fe. Mide 12.40 por 36.60. Con 8 piezas y 3 vestíbulos cada uno. Base 60.000 pesos incluso 25.000 cédulas. A las 3.

PROPIEDAD — Calle Chile 1534. Cuenta con 4 piezas principales, 2 chicas y un galpón y 272 v. c. Base, 22.000 pesos. A plazos. A las 5.30.

FINCA MODERNA — Av. Río de Janeiro 833. Luce 5 piezas, vestíbulo, etc. Mide 10 por 32. Base, 18.000 pesos. A plazos. A las 4.

CASA BIEN SITUADA — México 2041. Mide 9.25 por 38. Con 7 piezas. Base 23.000 pesos. A las 5.

BONITA VIVIENDA — JUNCAL 4384 y Cro. Con 5 habitaciones, vestíbulo. Base pesos 12.800, inclusive 5.800 cédulas. A las 2. Después detalles.—RISSO PATRON y Cía.

1p

PROPIEDAD MODERNA —

Próxima á las Avdas. Triunvirato, Warnes y Canning. Malabia 284, entre Camargo y Padilla. Es barrio de edificación moderna, y compacta, donde la propiedad adquiere día por día un valor incalculable dada sus fáciles comunicaciones con todas las partes de la capital y que imprime un carácter de vida comercial y de progreso. Cuenta con pavimentos y tranvías para todas direcciones. Base 15.000 $. Su edificio consta de frente imitación piedra, sala, vestíbulo, 4 dormitorios, comedor, baño, cocina y w. c., cielos rasos de yeso, pisos de tea, carpintería de cedro, mosaicos, umbrales de mármol, molduras, gas, aguas corrientes, vereda de piedra y adoquinado. Visítese. Más datos, B. Mitre 537.—RISSO-PATRON Y Cía.

EL DGO. 19 de Nov. á las 3. n12

PROPIEDAD RECIEN construída en Floresta, avenida Bucacay 3241, entre Orán y San Nicolás, con tranvía al frente. Base, $ 16.000. A plazos. Mide 10x37. Edificio hecho en cal y materiales de primer orden, consta de jardín al frente y fondo con arriates y entrada independiente para el servicio, vestíbulo y hall, sala, comedor, 3 amplios dormitorios, 1 pieza para servicio, cuarto de baño con azulejos y su instalación completa, cocina y w. c., cielos rasos de yeso decorados, pisos pino de tea, carpintería de cedro, gas y agua corriente, patio y vereda de mosaico. Es barrio de familias, todo edificado que goza de las comodidades propias de los grandes centros y prospera continuamente, está 9 cuadras de la estación del ferrocarril, de la Av. Rivadavia y de todo el principal de esa importante sección de la capital. Debido á la proximidad á la Avda. Rivadavia y la estación gozará de los beneficios que reportará el ferrocarril subterráneo. Más datos en B. Mitre 537 ó Rivadavia 6842.—RISSO-PATRON & Cía.

EL DGO. 19 de Nbre., á las 4 30. n14

RIVADAVIA Y ENSENADA

A 50 varas de esta gran arteria con tranvía eléctrico y entre vallosos edificios, á una cuadra de la estación Vélez Sársfield de donde partirá el subterráneo á plaza de Mayo en 10 minutos. Buena propiedad, calle Ensenada 50. Base 14.000 pesos con facilidades de pago. Mide 10 varas de frente por 50 de fondo su edificio construído con buenos materiales consta de sala, comedor y 2 amplios dormitorios, cuarto de baño, cocina y w. c., pisos pino de tea, techos de azotea, cielos rasos de yeso, carpintería buena, patios de mosaico, gas, aguas corrientes, gran fondo con frutales, etc. Más datos en B. Mitre 537 ó Rivadavia 6842.—RISSO PATRON y Cía.

EL DGO. 19 de Nbre. á las 4. n14

Los terrenos centrales
EN FLORESTA
32 terrenos - Un saldo notable
En 80 Mensualidades
SIN INTERÉS

BASE 15 $ por mes cada lote

Dan frente á las calles Jonte, Bermúdez, Cervantes, Lascano, Arregui y otras.

EL DOMINGO 19 DE NOVIEMBRE, a las 2.30

32 LOTES EN FLORESTA.— En 80 meses sin interés. Base, 15 pesos la mensualidad. Son lotes de dimensiones especiales y dan frente á la Avenida Jonte, que pronto se adoquinará y Bermúdez, y á las calles Cervantes, Lascano, Arregui. Son terrenos altos y están circundados de varias estaciones, como ser: Villa Real Devoto, del Parque, Gral. Mitre, vías Sarsfield, Liniers y Flores, y están al Norte de Rivadavia en la parte en que la tierra se valoriza día por día, por la gran cantidad de casas que se construyen y por que los distintos proyectos de tranvías que recorrerán esta zona los pondrán en comunicación con todo el municipio. Terrenos tan bien ubicados como éstos y con esta facilidad de pago, muy pocas veces salen á la venta; esta es la mejor caja de ahorro, nadie debe faltar á esta liquidación; especuladores, empleados, padres de familia, en la seguridad que el que adquiera uno de estos lotes, habrá triplicado al poco tiempo su valor. Los tranvías eléctricos números 1 y 2 á Flores los deja en Rivadavia y Segurola, donde habrá carruajes para conducir á los interesados. Se exigirán 3 mensualidades en el acto del remate y 3 al retirar la libreta. Título ante el escribano Héctor Castañeda á las 30 mensualidades. 10 o|o descuento al que pague al contado. Pidan planos y datos á B. Mitre 537 ó Cabildo 2020.—RISSO PATRON y Cía.

EL DGO. 19 de Noviembre á las 2 1|2. n6

*EN FLORES — CASA RE*cién construída, Junta 2978, entre Pilado y Castañón. Base, $ 4 500 incluso 67 mensualidades de $ 42.50 y el excedente al contado. Mide 10x28.30. Su edificio construído con buenos materiales, consta de 2 piezas grandes, 1 chica, cocina y w. c., cielos rasos de yeso, pisos pino de tea, buena carpintería, patio de mosaico, etc. Es barrio de inmenso porvenir y rodeado de edificación moderna y compacta. Más datos, B. Mitre 537 ó Rivadavia 6842.—RISSO-PATRON & Cía.

EL DGO. 19 de Nbre. á las 4 p. m.

DOS BUENAS CASAS, EN Floresta, calle Zelada 4731 y 39, entre White y otra. Base 4.000 cada una. Sus dimensiones son 9.24 por 70.50. Sus edificios construídos con buenos materiales constan de 2 amplias habitaciones, cocina y w. c., pisos pino de tea, cielos rasos, balaustrada al frente y entradas para carruajes, buena carpintería, galería, mosaicos, pozo, etc. Distan solo 100 metros del bulevar Provincias Unidas y 4 cuadras de la importante avenida Rivadavia, ambas con adoquinado y doble vía de eléctrico en combinación con todo el municipio. Más datos en B. Mitre 537 ó Rivadavia 6842.—RISSO PATRON y Cía.

EL DGO. 19 de Nbre. á las 2.30. n13

TERRENOS

*6000 TERRENOS EN LA ES*tación Casanova, del ferrocarril Midland. A 25 minutos de la capital. Segundo gran remate de 1350 lotes. En 80 mensualidades, sin interés. Base 2.50 $ por mes el lote y título absolutamente gratis una vez abonadas en conjunto 20 mensualidades. Hay vendidos en el remate anterior, 915 lotes entre 334 compradores, de los cuales muchos piensan edificar. Son terrenos altísimos desde donde se domina la capital y los pueblos de Ramos Mejía, Haedo, Morón, San Justo y Nuevos Mataderos. Son terrenos de gran porvenir, porque están rodeando la estación y porque á una distancia relativamente corta, debe establecerse el gran mercado de hacienda de la República; resuelta esta obra el tranvía Anglo-Argentino y el ferrocarril Oeste prolongarán sus líneas hasta este sitio. La fábrica de tejidos de seda del señor Isidro Casanova y las casas para el personal superior y obreros de la fábrica están vía en medio con los terrenos en venta. En el remate efectuado el 22 de Octubre y el 4 de Noviembre han sido vendidas varias manzanas en block á fuertes industriales de la plaza, que probablemente instalarán allí sus industrias. La cantidad de gente de labor que debe poblar los terrenos de Casanova constituyen la garantía de la gran valorización. La estación central del ferrocarril Midland dentro de poco tiempo será trasladada á la capital y el año próximo extenderá sus líneas hasta los embarcaderos del puerto. Condiciones de la venta: Tres mensualidades en el acto del remate, más el 2 por ciento de nuestra comisión, otras tres al recibir las libretas. Descuento del 5 por ciento al que pague al contado. Escrituras por ante el escribano señor Fernando G. del Río, Rivadavia 714.—Furst y Domínguez. n13

EN FLORESTA — EN LA quinta de Olivera, 5 terrenos con frente á las calles Remedios, Basualdo y Tandil, á pocas cuadras de la avenida Provincias Unidas, y á una cuadra de Directorio, por donde deberá cruzar el tranvía eléctrico Anglo-Argentino á Mataderos. Están situados en un barrio que se está edificando rápidamente, variando las superficies de los lotes entre 304 y 429 varas cada uno. Venta sin base, á razón la vara, pagadero: 1|4 parte al contado, 1|4 á 6 meses, 1|4 á 12 meses y 1|4 á 18 meses, sin interés.

EL DOMINGO 19 de Noviembre á las 4, sobre los terrenos. Pidan planos y datos en nuestra casa, Rivadavia 640.—Furst y Domínguez. n13

LA QUINTA EL MOLINO — En la estación Florencio Varela (F. C. Sud) dividida en 406 soberbios lotes, situados frente por frente á la magnífica casa-quinta del doctor Sotero F. Vásquez. Base 50 centavos el lote por mes, en 80 mensualidades, sin interés.

EL SABADO 2 y DOMINGO 3 de Diciembre en nuestra casa, Rivadavia 640. Pidan planos en Olavarría 449 (Boca) ó en nuestra casa Rivadavia 640.—Furst y Domínguez. v8

EN EL TIGRE

v22

EN EL TIGRE — 80.000 VAras divididas en 8 soberbias fracciones, todas con frente al río Las Conchas, y con frente también á las lujosas mansiones de Pasman, Zavalía, Pirovano, Mattos, Todin y Villegas de Martínez. Basta enunciar estos propietarios para expresar en dos palabras toda la importancia que tiene esta venta, pues estos terrenos se hallan situados en el paraje más alto, pintoresco y codiciado de este precioso pueblo veraniego, á 4 cuadras justas del Tigre Club y Tigre Hotel, cruzando á sólo 50 metros de esta fracción, por la calle Cazón, cuyo adoquinado es un hecho, el tranvía á sangre que hace el trayecto entre la estación y el hotel. Luego el adoquinado entre la capital y el Tigre, ha sido terminado recientemente, y el tranvía eléctrico de la Compañía Buenos Aires City and Suburban Tramway Lted, ha colocado ya sus vías, que se librará al servicio público hasta el Tigre, en el próximo verano. Estos son, pues, factores suficientes para el desenvolvimiento de este lindo pueblo, y debe tenerse en cuenta que es allí donde pueden todavía adquirirse terrenos baratos, pues bien conocidos son los altos precios que se están pagando en los pueblos de la misma línea, que no tiene ni tendrán nunca las perspectivas que presenta el Tigre. Las superficies de las fracciones varían entre 2.000 y 3.900 varas, y volvemos á repetir, todos tienen frente al río. Venta sin base, á tanto la vara con opción, pagadero: una tercera parte al contado, una tercera á 6 meses, una tercera á 12 meses sin interés.

EL MIERCOLES 22 de Noviembre, á las 4 de la tarde, en nuestro salón de ventas, Rivadavia 640. Pedimos se visiten estos terrenos, y basta para ello preguntar en la estación Tigre por los coches de Fava, los que conducirán á los interesados. Seña, 8 por ciento. Comisión, 2 por ciento. Títulos perfectos. Pidan planos y datos, en nuestra casa, Rivadavia 640.—Furst y Domínguez.

*ENTRE FLORESTA Y LI*niers.—8 terrenos á 4 cuadras al Sud de Rivadavia, con adoquinado y tranvía eléctrico No. 2 á Plaza de Mayo. Dan frente á la calle Tuyutí entre la avenida San Fernando y Iafi, en un paraje altísimo y rodeado completamente de edificios. Las dimensiones de los lotes son: 10 varas de frente por 56 varas de fondo cada uno. Sin base, á tanto la vara, pagadero 1|4 parte al contado, 1|4 á 6, 1|4 á 12 y 1|4 á 18 meses sin interés.

EL DOMINGO 19 de Noviembre á las 3, sobre los terrenos. Seña 8 o|o. Comisión 2 o|o. Títulos perfectos. Pidan planos en nuestra casa, Rivadavia 640.—Furst y Domínguez. n12

*EN MIRAMAR — A PO*cas varas de la avenida Diagonal que va á La Plata Pueyrredón, y á 4 cuadras de la estación del F. C. Sud, 4 soberbios terrenos con frente al bulevar de Circunvalación compuestos de 10 varas de frente por 60 varas de fondo cada uno. Miramar va adquiriendo los contornos de una gran ciudad debido á su hermosa playa y saludable clima, que la ponen en primera línea entre los demás balnearios. Estos terrenos están ubicados en la sección 3a., manzana 81. Sin base, á tanto la vara, pagaderos 1|3 parte al contado, 1|3 á 6 meses y 1|3 á un año, con 6 o|o de interés.

EL MIERCOLES 22 de Noviembre á las 4 de la tarde, en nuestro salón de ventas, Rivadavia 640. Seña 8 o|o. Comisión 2 o|o. Títulos perfectos. Planos y datos en Rivadavia 640.—Furst y Domínguez. n12

PARQUE CHACABUCO—Dos magníficos terrenos sobre el Parque Chacabuco, con frente á la avenida Curapaligüe entre Avellino Plaza y Balbastro, compuestos de 10,50 varas de frente por 39 y 45 varas de fondo cada uno. La empresa del Anglo-Argentino colocará á principio de año los rieles del tranvía eléctrico, estando ya decretado el adoquinado por Asamblea hasta la avenida La Plata, lo que vendrá á valorizar enormemente todos los terrenos de sus alrededores. Venta, como judicial, sin base, á tanto la vara, pagadero 1|4 parte al contado, 1|4 á 6, 1|4 á 12 y 1|4 á 18 meses sin interés.

EL DOMINGO 19 de Noviembre á las 4, sobre los terrenos. Pidan planos y datos en Rivadavia 640.—Furst y Domínguez. n13

*EN FLORESTA — 9 MAGNIFI*cos terrenos centrales. A plazos. Dan frente á las Avenidas Lafuente y San Pedrito y calles Castañón, Pillado y Junta. Sin base y á tanto la vara, pudiendo pagarse tercera parte al contado y el resto en 24 mensualidades sin interés. En paraje alto, todo edificado y de inmenso porvenir. Distan sólo 200 metros de la Avenida Varela, adoquinada y con tranvía eléctrico, próximamente serán adoquinadas las avenidas Lafuente y San Pedrito. Están á 5, 6 y 8 cuadras al Sur de las avenidas Rivadavia, Provincias Unidas y Directorio, todas éstas con tranvías. Venta como judicial, por liquidación de sociedad. Son terrenos de dimensiones ideales y que están al alcance de todos. Títulos perfectos y escrituración inmediata por ante el escribano señor Nicolás A. Rodríguez. Pidan datos y planos, á B. Mitre 537 ó Rivadavia 6842.—RISSO-PATRON & Cía.

EL DOMINGO 19 de Noviembre, á las 4 de la tarde. n6

EN FLORESTA
Central y Unico
LA QUINTA DE LAVARINO EN
12 LOTES

Vis á vis con la estación Vélez Sársfield. Con frente á las calles Esperanza, con adoquinado pago; Bacacay, con tranvía al frente, y San Nicolás.

Venta Sin Base - A plazos
El Domingo 19 de Noviembre a las 3.30
RISSO - PATRON & Cía.

1p

EN FLORESTA, CENTRAL y única: la quinta de Lavarino en 12 terrenos chicos. Dan frente á las calles Esperanza con adoquinado pago, Bacacay con tranvía al frente y San Nicolás. Los 2 lotes calle Esperanza y Bacacay tienen construcciones modernas y valiosas. Sin base y por liquidación de sociedad: 25 o|o al contado y el resto en 3 cuotas iguales á 6, 12 y 18 meses con garantía hipotecaria y 7 o|o de interés. Están calle en medio con terreno de la estación Vélez Sarsfield destinados á la construcción de una estación de primera, del subterráneo, lo que importará una garantía de gran valorización de estas tierras que quedará en comunicación en menos de 10 minutos con el centro comercial. Distan 2 cuadras al Norte de la gran Avenida Rivadavia y del punto donde se efectúan las ferias semanales. A 100 mts. de aquí hay una escuela pública graduada y á igual distancia de la plaza é iglesia. Es sitio de edificación moderna, de muy buen vecindario y lleno de atractivos. Los terrenos se entregarán medidos y amojonados. Las escrituras serán otorgadas por ante el señor escribano Ricardo Puig López. Más datos y planos á nuestra casa, B. Mitre 537 ó Rivadavia 6842.—RISSO-PATRON Y Cía. El remate se efectuará sobre los mismos terrenos.

EL DGO. 19 de Nov. á las 3 1|2. n6

MEDIA MANZANA EN 23 lotes. En Floresta. A 2 cuadras de la gran avenida Rivadavia adoquinada y con tranvía eléctrico de ida y vuelta de Liniers á la plaza de Mayo, y á 300 metros de la estación Villa Luro, del F. C. Oeste. Dan frente á las calles Rafaela Leopardi y Manzoni. Sin base y por liquidación de sociedad. Forma de pago: 20 por ciento al contado y el resto en 4 cuotas semestrales con garantía y pagarés hipotecarios y 6 por ciento de interés. Son los terrenos de la capital de mayor porvenir, porque sin, perjuicio de ser un centro comercial y poblado, tiene las perspectivas del ferrocarril y tranvía subterráneo, que harán al recorrido á la plaza de Mayo en un tiempo no mayor de 20 minutos. Sus superficies varían de 300 á 500 varas, que son las ideales para construir la casa de renta y familia. Títulos perfectos y las escrituras serán otorgadas por ante el escribano señor Joaquín E. Blanco. Pidan planos y datos, B. Mitre 537 ó Rivadavia 6842.—RISSO-PATRON y Cía.

EL DGO. 26 de Noviembre, á las 3. n8

EN FLORESTA — 60 LOTES en 80 mensualidades sin interés. Base, $ 8 por mes cada lote. Es la única fracción central que admite que con pequeñas sumas mensuales pueda adquirir un terreno, apto para construir la casa-habitación. Dan frente á la Av. Escalada y calles Ramos, Basualdo, Aranda, Corvalán, Alvarito, Echeandía y Zoilo. Distan sólo 50 mts. de la Av. Alberdi (antes Campana), por donde pasará el tranvía de la compañía Francesa Argentina y 4 cuadras de la Av. Larrazábal y del tranvía, próximo á electrificarse que corre de Nuñez á Mataderos al Riachuelo y cuya estación central queda en la Av. Rivadavia y Lacarra, el que en combinación con el Anglo Argentino expende boletos á 10 centavos hasta la plaza de Mayo. El Anglo Argentino es el concesionario del subterráneo, cuyos trabajos ya han sido iniciados y los que una vez terminados permitirán colocarse á diez de estos terrenos al verdadero centro comercial en un tiempo no mayor de 30 minutos. Adquirir uno de estos lotes será quizás la única y más eficaz caja de ahorros que se pueda obtener en la actualidad, son terrenos que están rodeados de una edificación compacta. Con 25 centavos de economía diaria se puede comprar uno de estos terrenos. Condiciones de pago: 8 mensualidades en el acto del remate más el 2 por ciento de comisión y 3 al recibir la libreta que será dentro de los 10 días de la venta. Las escrituras serán otorgadas por el escribano señor Ricardo Puig López, Rivadavia 714, una vez abonadas 10 nuevas mensualidades. Descuento del 15 o|o al que pague al contado. Títulos perfectos. Las mensualidades se pagan en el Banco Francés de 10 al 15 o|o cada mes. Terrenos medidos y amojonados, posesión inmediata. Nota importante: A día del remate á las 2 p. m. saldrán tranvías especiales gratis desde la estación central Av. Rivadavia y Lacarra hasta los terrenos. Mayores datos á nuestra casa central, B. Mitre 537 ó sucursal Flores, Rivadavia 6842.—RISSO-PATRON & Cía.

EL DGO. 26 de Nbre., á las 2.30. n16

NOTA — En todas las ventas exigiremos del comprador el 8 o|o de seña y el 3 o|o de comisión, (sin excepción).

RISSO-PATRON & Cía.

F. González Elizalde

Rivadavia 542 — U. T. 1592, Avenida
Vendida particularmente

EN MARCOS PAZ, SOBRE la estación y la vía del F. C. O. La gran casa quinta que fué de Reytle, hoy del doctor Thiben, en terreno de 40.000 v. c., hermosísimos parques con plantaciones de mérito y edificio de dos cuerpos. Ocho habitaciones principales, molino, cochera ó infinidad de comodidades. Base, $ 25.000, á largos plazos.

EL LUNES 27 de Noviembre, á las 3 p. m. en mi casa, Rivadavia 542. Después detalles. F. González Elizalde. n1

EN HAEDO — SOBRE LA Avenida Rivadavia (adoquinada) y la estación 20 notables terrenos sobre las calles Cerrituna, Salpacha y Esmeralda están ubicados en una de las mejores posiciones que tiene su importante pueblo veraniego y al mismo tiempo comercial. Rodeados completamente de edificios de toda índole, allí es la ubicación precisa y adecuada para edificar la casa quinta, de renta ó habitación. Hay allí luz eléctrica, gas y otras comodidades que una vez que se inspeccionen los terrenos en venta se podrán apreciar. En una palabra como ubicación es lo mejor é irreemplazable que puede ofrecerse. Condiciones de venta: Base $ 20 por mes el lote en 80 mensualidades sin interés, 3 mensualidades en el acto del remate más el 2 por ciento de comisión y 3 más al recibir el título provisorio ó definitivo dentro de los quince días subsiguientes en mi escritorio y la séptima mensualidad del 1 al 10 de Diciembre de este año en el Banco Británico de la América del Sud, sucursal Once de Septiembre. Los títulos son perfectos y se otorgarán por las oficinas de los Sres. Valenzuela y Martín, Bmé. Mitre 519, una vez pagadas 15 mensualidades, descuento del 15 o|o á los que paguen al contado. Se rematarán sobre los mismos terrenos.

EL DOMINGO 19 de Noviembre á las 4 p. m. El mismo día saldrá un tren gratis de la estación Once á la 1.45 hasta Haedo. Vistenlas y no dejen de aprovechar la oportunidad. Planos, datos, boletos é informes solicítenlos personalmente, por correo ó teléfono á mi casa, Rivadavia 542.—F. González Elizalde. n6

MEJICO 1626 y ENTRE RIOS terreno de amplias medidas, mide 9x10. Venta sin base, á tanto la vara cuadrada, á largos plazos.

EL LUNES 27 del cte. á las 5 p. m., en mi casa, Rivadavia 542. Después detalles.

ENTRE RAMOS MEJIA Y Ciudadela. En la quinta de Achával y al lado de la avenida Gaona. Notable terreno ampliamente fraccionado y Adolfo Alsina, entre 10 al 14, manzana C, con una superficie de 1.502 v. c. Venta sin base, á tanto la v. c. Reconoce una hipoteca de 3.094 pesos, pagaderos en 52 mensualidades de 59.60 pesos cada una, sin interés y el excedente al contado.

EL LUNES 27 de Noviembre á las 3 p. m. en mi casa, Rivadavia 542.—F. González Elizalde. n6

Furst y Domínguez

640—RIVADAVIA—640

EN MAR DEL PLATA — Sobre la Loma del Torreón, en las quintas 138 y 339.—Magníficos terrenos de dimensiones excepcionales, situados en el paraje más hermoso y pintoresco del balneario. Los ubicados en la quinta 183, se hallan rodeados de soberbios chalets, y distan á sólo 4 cuadras de la estación nueva del F. C. Sud, á 6 cuadras del bulevar Colón, á 9 del mar y de la Loma del Torreón, á sólo una del tranvía y dentro de la zona de cloacas proyectada. Los situados en la quinta 339, se hallan rodeados de casas-quintas y chalets, frente de Lartigau, á la quinta de Peralta Ramos y próximos al golf-club. Estos terrenos tienen la enorme ventaja de tener el agua á sólo 10 metros de profundidad, y de carecer su subsuelo de piedra, lo cual es un gran aliciente para el que quiera edificar, pues no todos los terrenos de Mar del Plata se encuentran en tan buenas condiciones. Base para liquidar forzosamente 5 y 7 pesos la vara, pagaderos mitad al contado, 1|4 parte á 6 meses y 1|4 parte á 12 meses, con 6 o|o de interés anual y garantía hipotecaria.

EL MIERCOLES 22 de Noviembre á las 4 de la tarde en nuestro salón de ventas, Rivadavia 640. Seña 8 o|o. Comisión 2 o|o. Títulos perfectos. Informes y datos en nuestra casa Rivadavia 640. Las escrituras serán otorgadas por el escribano señor Fernando G. del Río, Rivadavia 714.—Furst y Domínguez. n13

EN FLORESTA — EN LA quinta de Olivera, 5 terrenos con frente á las calles Remedios, Basualdo y Tandil, á pocas cuadras de la avenida Provincias Unidas, y á una cuadra de Directorio, por donde deberá cruzar el tranvía eléctrico Anglo-Argentino á Mataderos. Están